

p. 8

71

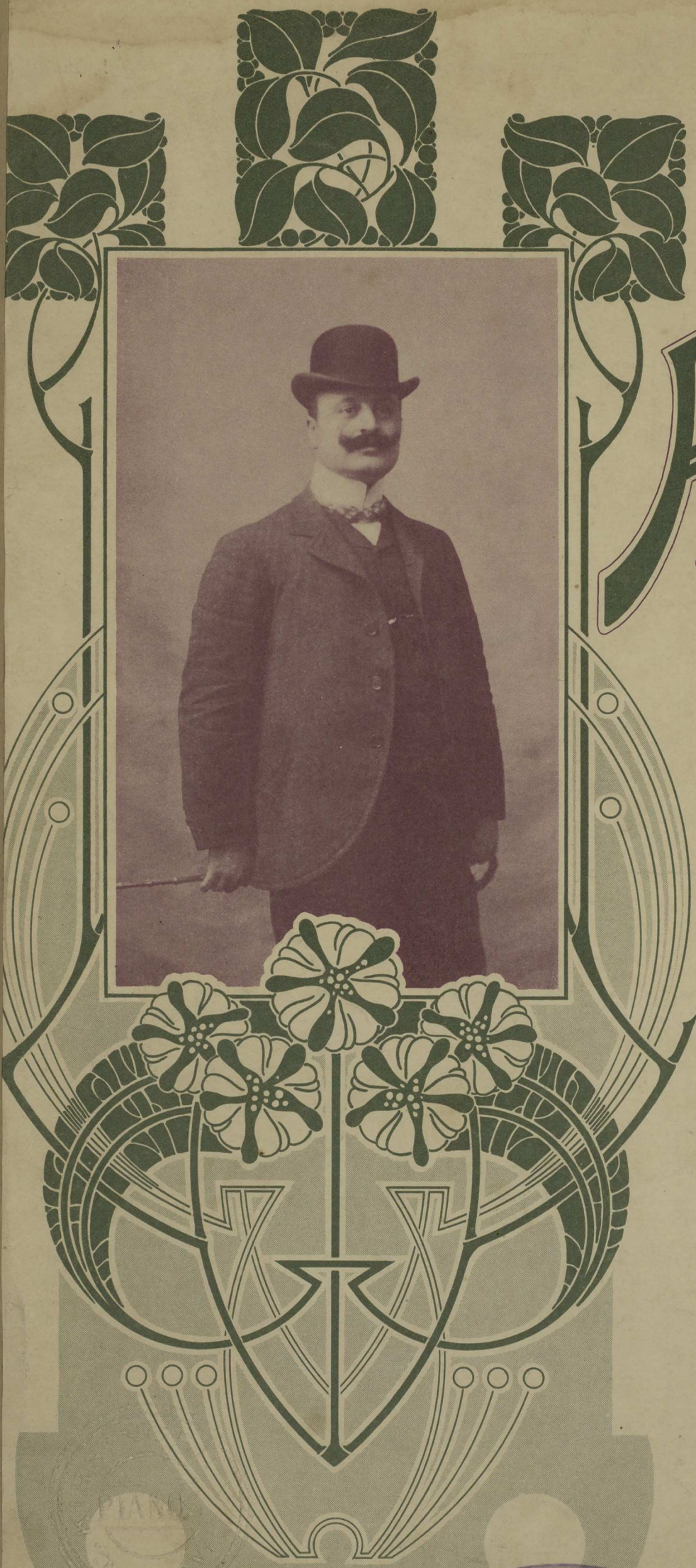

# ANTONIO ALBA.

## ALBUM para Guitarra.

*Julia Barbier y*

- SUSPIRANDO POR TÍ, MAZURKA OP. 144.
- A MI AMOR, IDILIO OP. 145.
- ILUSIONES...! VALS OP. 146.
- FLIRTATION, (COQUETERÍA) SCHOTTISCH OP. 147.
- SIEMPRE TUYO, ... VALS OP. 148.
- TÚ... ERES MI VIDA, POLKA OP. 149.
- MI ENCANTO, HABANERA OP. 150.

Propiedad de los Editores.

**C. KIRSINGER Y Cia**  
Almacén de música

SANTIAGO, VALPARAISO, CONCEPCIÓN.

Estampado musical de C.G. Roder, Leipzig

# Composiciones de Antonio Alba.

## Guitarra.

### 1. Pitios. Mazurka.

### 2. Pensando en ti. Habanera.

### 3. Polka Militar.

### 4. Brisas Porteñas. Schottisch.

### 5. Ecos de Besos. Vals.

### 6. Emilia. Habanera.

### 7. Fannycilla. Mazurka.

### 8. El ensueño. Mazurka.

### 9. Amor Naclente. Vals.

### 10. Mi tesoro. Polka.

### 11. Jota Aragonesa.

### 12. La mas Flamenca. Malagueña.

### 13. Vals Español.

### 14. Marcha Española.

### 15. Viva Jerez. Nueva Petenera.

### 16. Nostalgia. Habanera.

### 17. A-ella. Mazurka.

### 18. ¡Fué un sueño! Vals.

### 19. Amorosa. Polka.

### 20. Andante Sentimental.

### 21. Sensitiva. Mazurka.

### 22. Trovador. Fantasia. (Verdi)

### 23. Zamacueca. Nº1. (White)

### 24. La Japonesa. Zamacueca.

### 25. Vorrei Morire! Melodia. (Tosti)

# Siempre tuyo.....

Vals.

Guitarra.

A. Alba, Op. 148.

Introducción.  
Moderato.

Ras: pulgar.

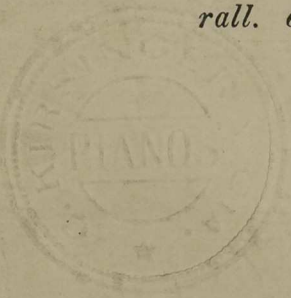

Guitarra.

Vals.

*mf*

*p.* *ten.* *rall.* 1/4 3

*tempo*

*mf* 1. 2. *Fin.*

*p.* *p.* *p.*

*p.* *p.* *p.*

1. 2.

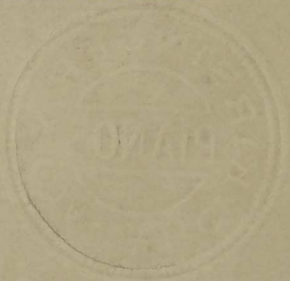

Guitarra.

*D. C. al Fin.*

# Composiciones de Antonio Alba.

## Guitarra.

### 26. Penas!!! Meditación.

Largo.

### 27. Himno de Yungay.

### 28. Las nuevas Peteneras.

Allegro moderato.

### 29. Guagiras.

Allegro moderato.

### 30. Malagueña.

Moderato.

### 31. Tango.

Allegro moderato.

### 32. Seguidillas.

Allegro.

### 33. Jaleo.

Allegro moderato.

un poco animato

### 34. Tú... Siempre Tú. Vals Boston.

### 35. A mi Gloria. Polka Alemana.

### 36. Todo por Ti. Pas de Quatre.

### 37. Melancolía. Habanera.

63 en Re.

### 38. Me amas? Mazurka.

### 39. Si...te Adoro! Mazurka.

### 40. Patria. Gran Fantasia Militar.

Largo Silencio.

### 41. Suspirando por Ti. Mazurka.

### 42. A mi Amor. Idilio.

Andante.

molto espress.

atempo

### 43. Ilusiones!... Vals.

### 44. Flirtation. (Coqueteria) Schottisch.

### 45. Siempre tuyo... Vals.

### 46. Tú...eres mi vida. Polka.

### 47. Mi en canto. Habanera.

GRAN NOVEDAD.

### 48. El Vértigo. Vals lento para tres Guitarras (la 3ª ad lib.) con un intermedio.