OPUS - 6
NUEVO METODO DE GUITARRA

LECCION Nº23

ARMONIZADO POR LUIS ALVAREZ
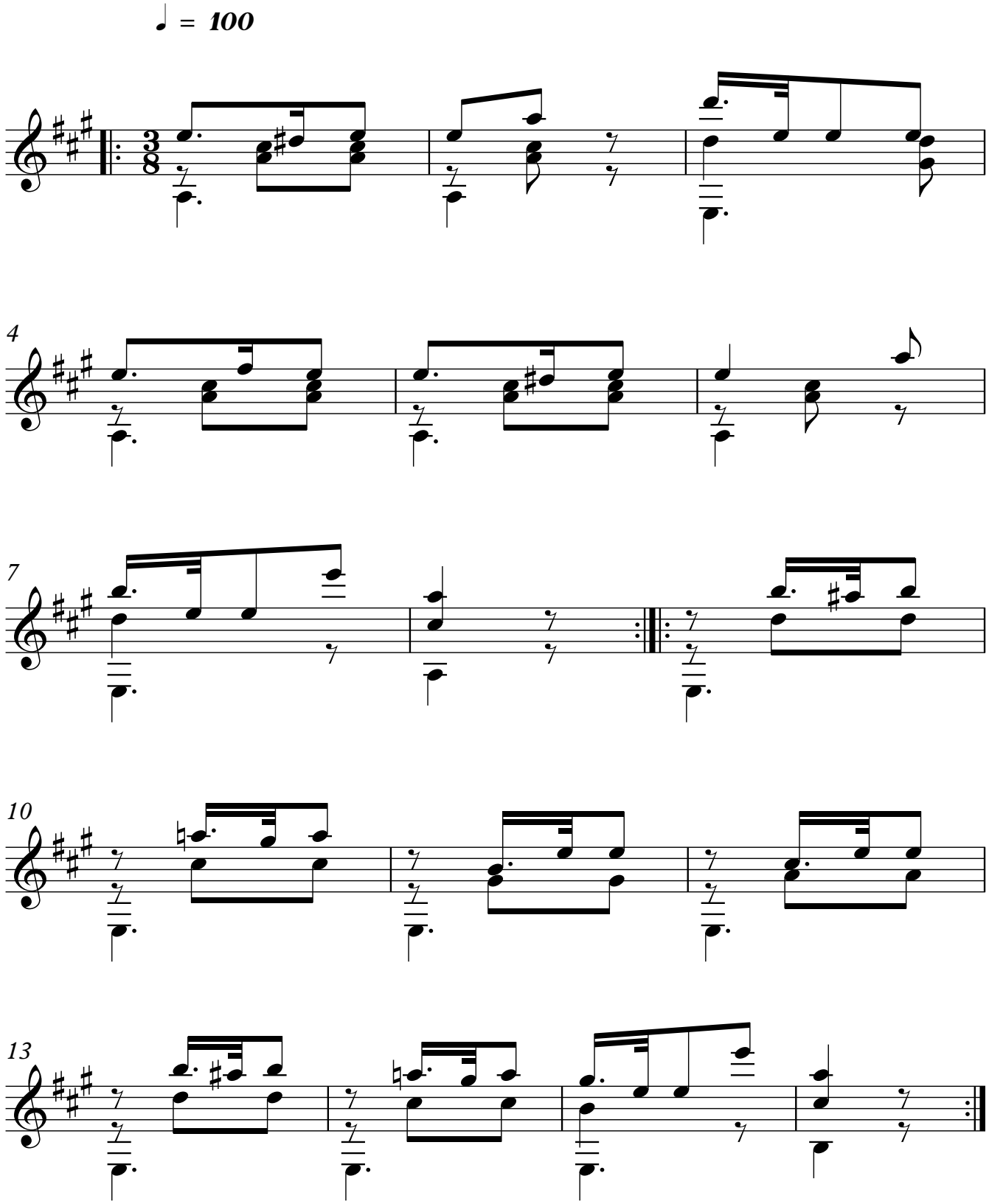
DIONISIO AGUADO