Clautaire NOUKAM TCHOUANI

Cameroon, Douala

Venez et voyez approcher le Seigneur (Venez et voyez approcher le Seigneur)

About the artist

Jeune, sociable et dynamique, je suis originaire de l'ouest Cameroun dans le département du haut-Nkam village Bana. Intéressé par la musique dès le bas âge, j'écris mes premières mélodies dès l'âge de 14ans. Mais c'est dans les années 2000 que je me mets effectivement à l'école de la musique. Professeur des lycées, je suis un passionné de l'harmonie et du contrepoint mais aussi des mathématiques. Je mets mon espoir en l'Éternel notre Dieu Roi des armées; c'est pourquoi j'ai pris la ferme résolution de lui chanter mon amour et celà ma vie durant.

Artist page : https://www.free-scores.com/Download-PDF-Sheet-Music-claudi.htm

About the piece

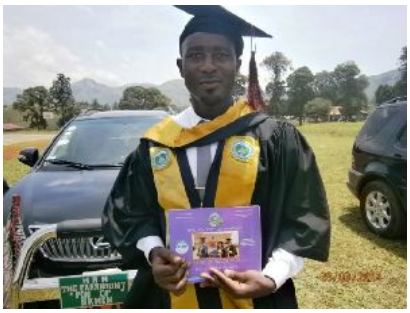

Title:	Venez et voyez approcher le Seigneur [Venez et voyez approcher le Seigneur]
Composer:	Anonymous
Arranger:	Anonymous
Copyright:	Copyright © Clautaire NOUKAM TCHOUANI
Publisher:	NOUKAM TCHOUANI, Clautaire
Instrumentation:	Choral, Piano, Flute, Cello
Style:	Christian

Clautaire NOUKAM TCHOUANI on free-scores.com

This work is not Public Domain. You must contact the artist for any use outside the private area.
Prohibited distribution on other website.

- listen to the audio
- share your interpretation
- comment
- contact the artist

VENEZ ET VOYEZ APPROCHER LE SEIGNEUR

R. FAU

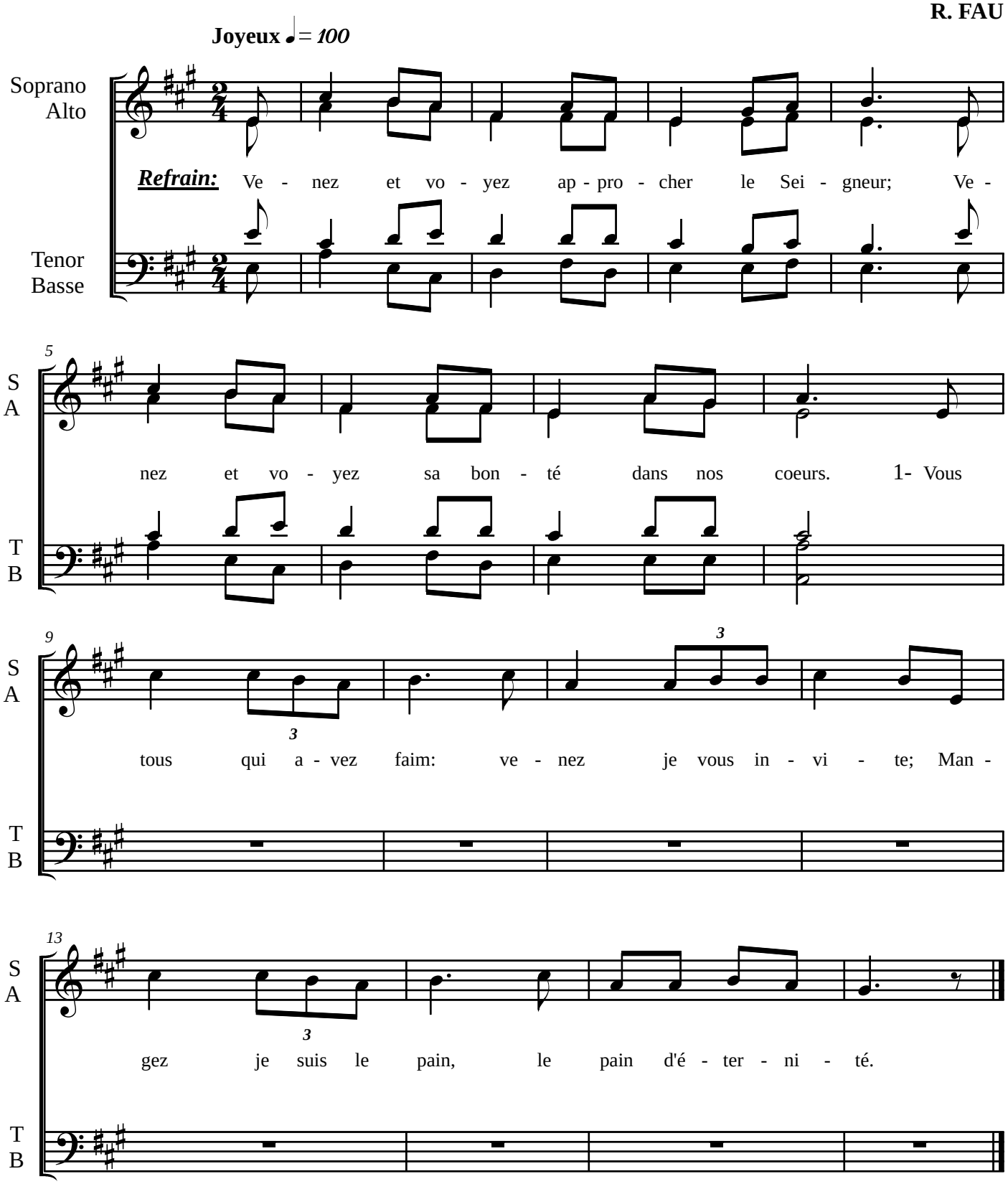

1- Vous tous qui avez faim : venez je vous invite ; Mangez je suis le pain, le pain d'éternité !

2- Vous tous qui avez soif : venez je suis la source ; Eau vive en vos déserts, jaillie du cœur de Dieu !

3- Vous qui marchez sans but : venez je suis la route ; Lumière dans la nuit, je guiderai vos pas !

4- Venez vous qui pleurez de peine et de souffrance; Je suis tendresse et paix au cœur des tout-petits!

Transcrit par Clautaire pour la chorale Saint Joseph du bloc 10

free-scores.com