free-scores.com

N'GUESSAN Gnéhoua Jean-Claude

Côte d'Ivoire, ABIDJAN COCODY

AU BAPTEME DE JESUS

About the artist

Directeur de l'Ecole Supérieure de Musique et de Danse de l'INSAAC (RCI), auteur -compositeur , arrangeur, ancien numéro 2 et organiste titulaire de la Maîtrise de Yopougon pendant une vingtaine d'année, Dr Jean-Claude G. N'GUESSAN a beaucoup contribué à l'essor de la musique religieuse et de la technique du bel canto en Côte d'Ivoire au côté du Dr ANOHA Dominique . Ses harmonies simples et agréables viennent davantage assaisonner ses œuvres jouissant déjà de splendeur mélodique.

Associate: BURIDA

Artist page : https://www.free-scores.com/Download-PDF-Sheet-Music-jean-claude-guessan.htm

About the piece

Title: AU BAPTEME DE JESUS

Composer: Gnéhoua Jean-Claude, N'GUESSAN

Copyright: Copyright © Gnéhoua Jean-Claude N'GUESSAN

Instrumentation: Choral SATB.SATB

Style: Religious - Sacred

N'GUESSAN Gnéhoua Jean-Claude on free-scores.com

This work is not Public Domain. You must contact the artist for any use outside the private area.
Prohibited distribution on other website.

- listen to the audio
- share your interpretation
- comment
- contact the artist

free-scores.com

REPERTOIRE DE LA CHORALE SAINTE CORINNE D'ATTECOUBE

AU BAPTEME DE JESUS

Ad libitum

Par Jean-Claude G. N'GUESSAN (2002)

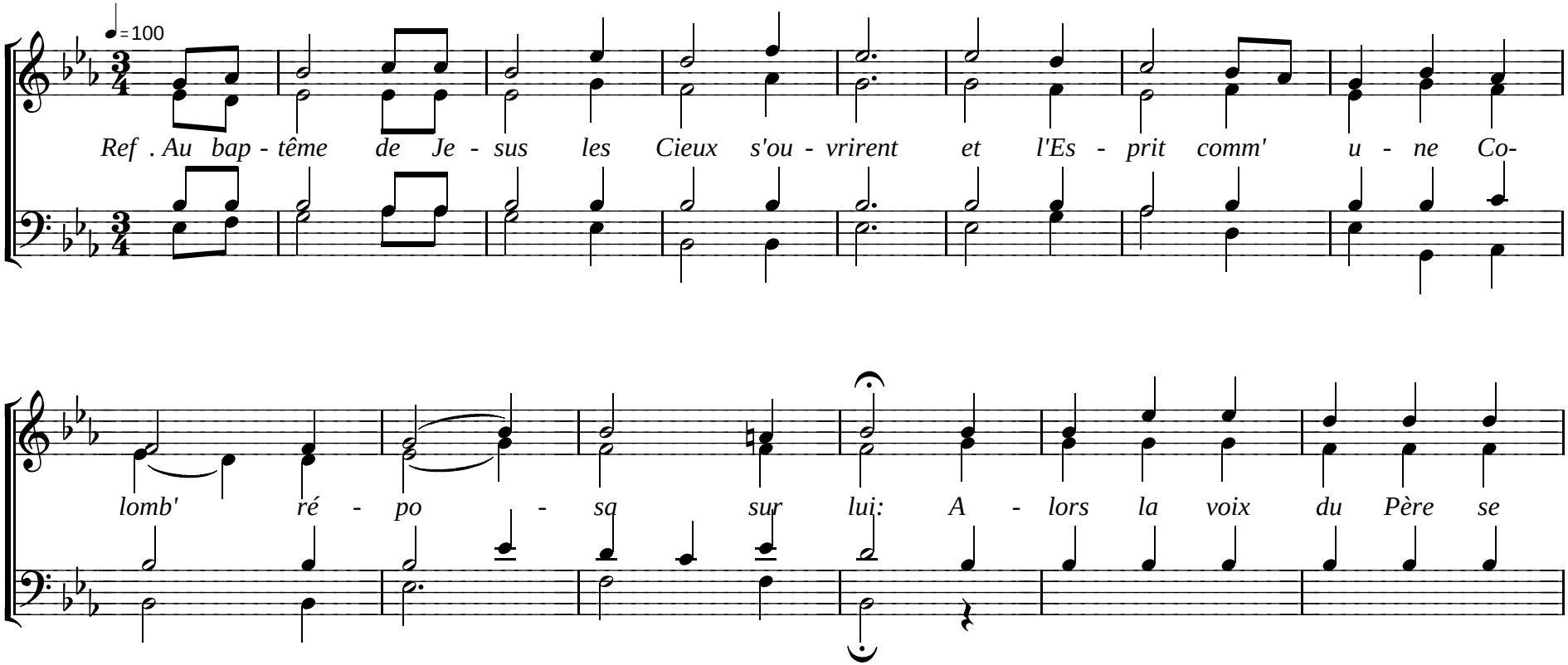

free-scores.com

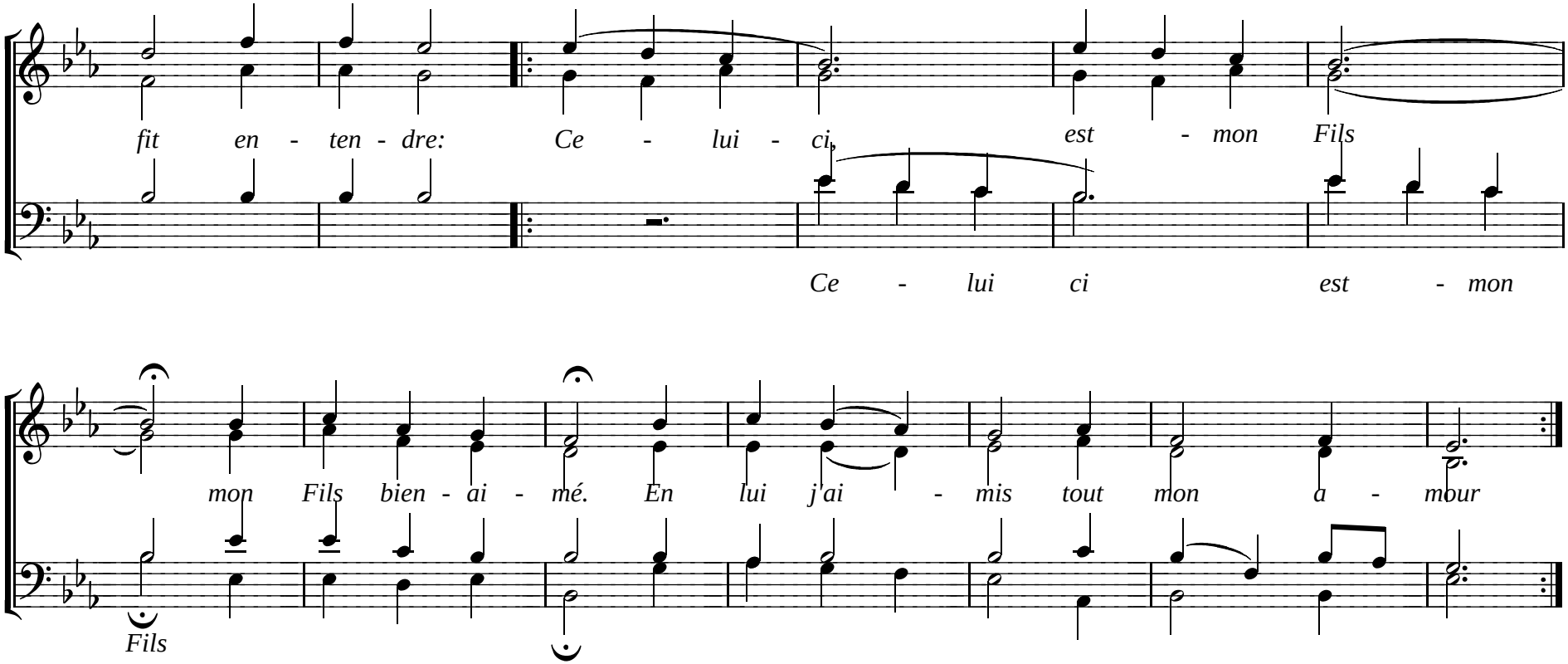

Sur le même air

2. *Sur la rive du Jourdain*
Dieu révéla
Son amour en Jesus son Fils
Le Prince de la paix.
Chantez tous les peuples
La gloire du Seigneur :
Le Dieu fort, le vaillant,
Le Dieu immortel;
C'est lui le sauveur du monde entier.

3. *Benis soit le Seigneur*
Le Père des Cieux
Et son Fils, venu nous sauver
De nos iniquités
Avec un coeur nouveau
Allons dans la joie
Célébrez notre Dieu
Au coeur débordant
D'amour pour son Fils, le Roi des Rois.

Abidjan, ce 11/ 01/ 2002