Carl Maria von WEBER
(1786-1826)

DER FREISCHÜTZ

Acte 2, n° 7 - (Ariette)

Adaptation pour orchestre d'harmonie

Orchestration :
Serge DALLE LUCHE

Saxophone alto 1

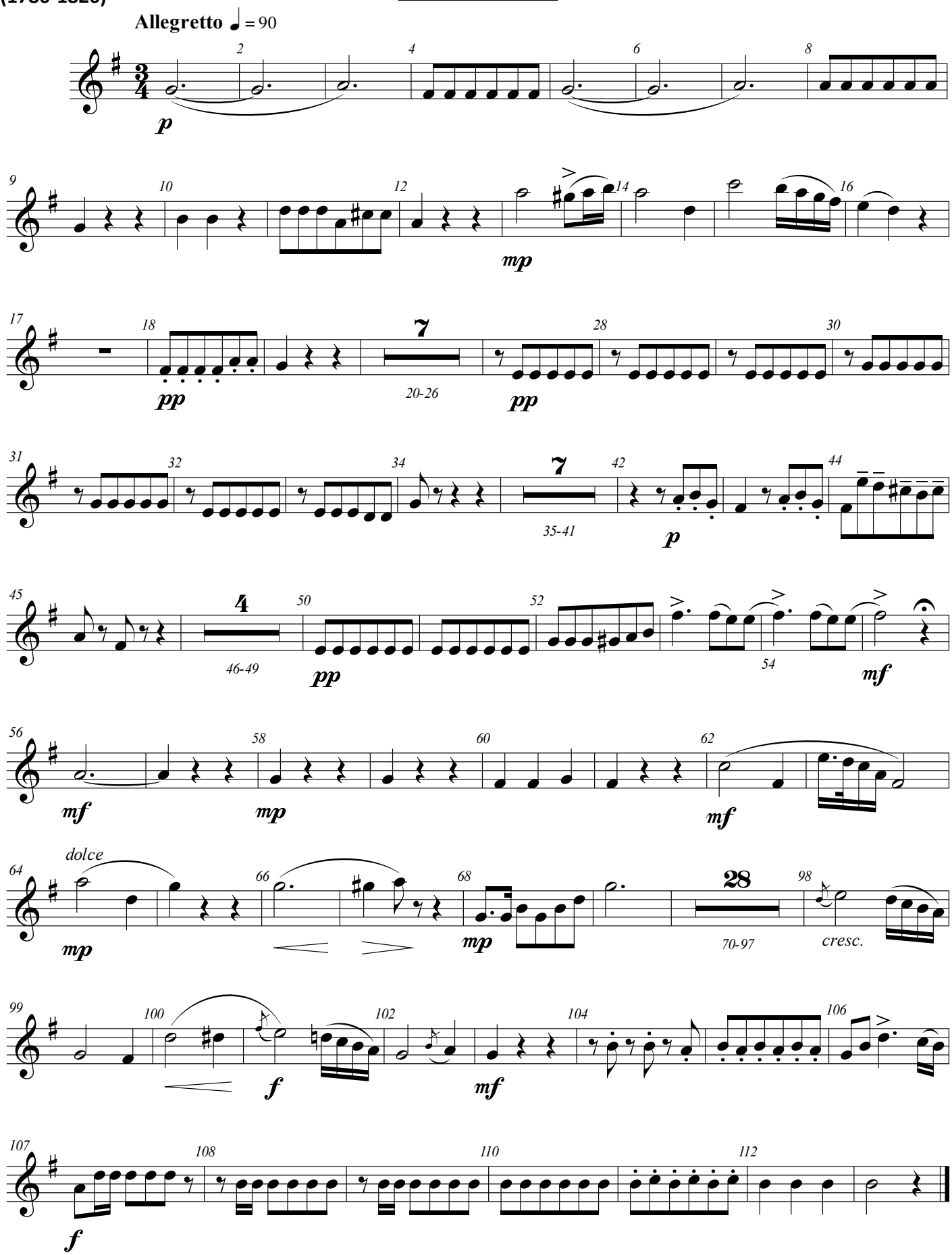

©SDL 2022

free-scores.com