Adagio de Verdun

aux victimes de la première guerre mondiale

pour orgue et french horn

Compositeur :

Jean-Paul VERPEAUX
(Paris 1951)
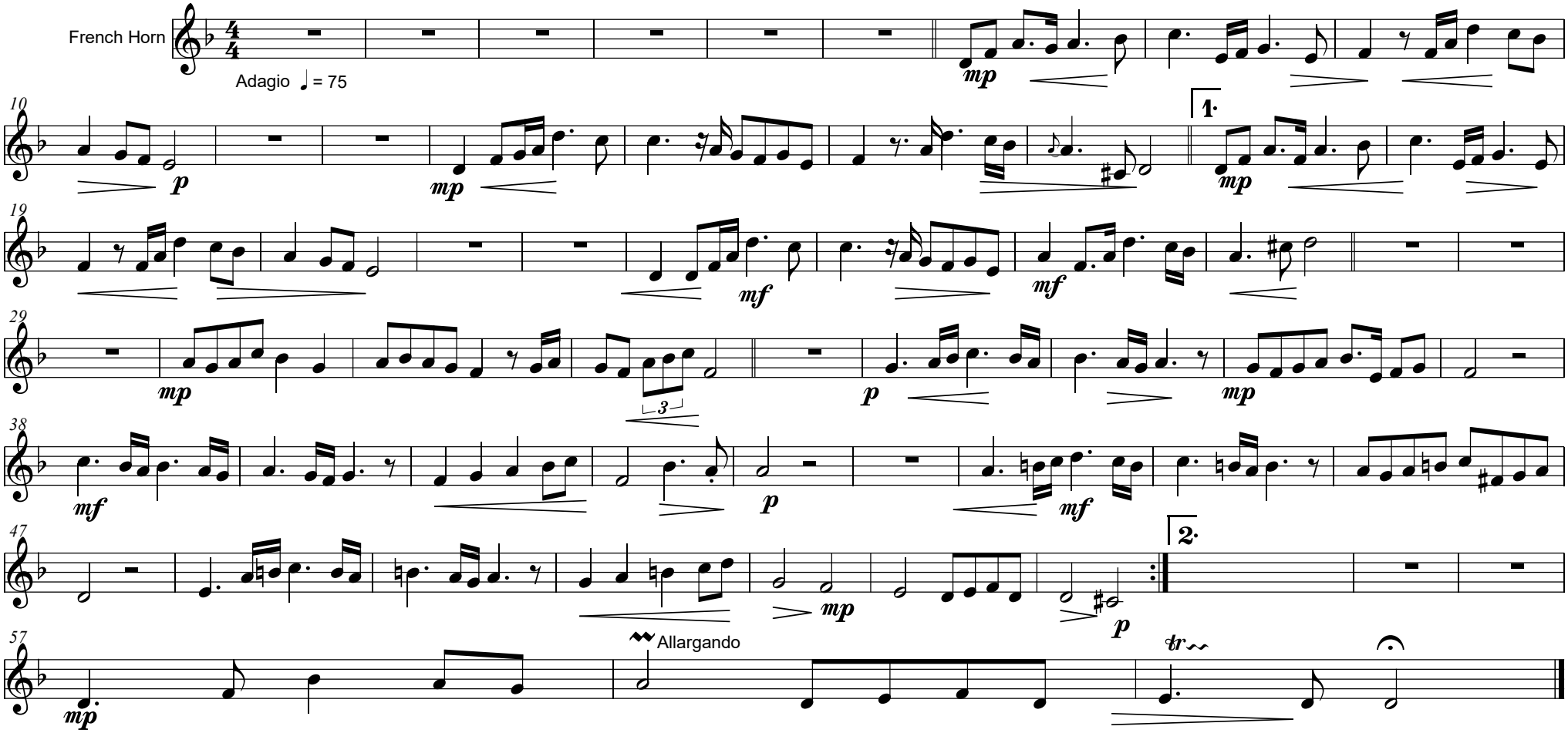
Remarques :
Pour cérémonies commémoratives de la première guerre mondiale