Klarinette 1 und 2 in B

Sei du mein Trost KV 391 (1781/82)

Lied für eine Singstimme mit Klavierbegleitung
arr. für Singstimme mit 2 Klarinetten und 3 Bassetthörnern
von Thomas Graß, Druck Dietrich Demus

Traurig, doch gelassen

W. A. Mozart

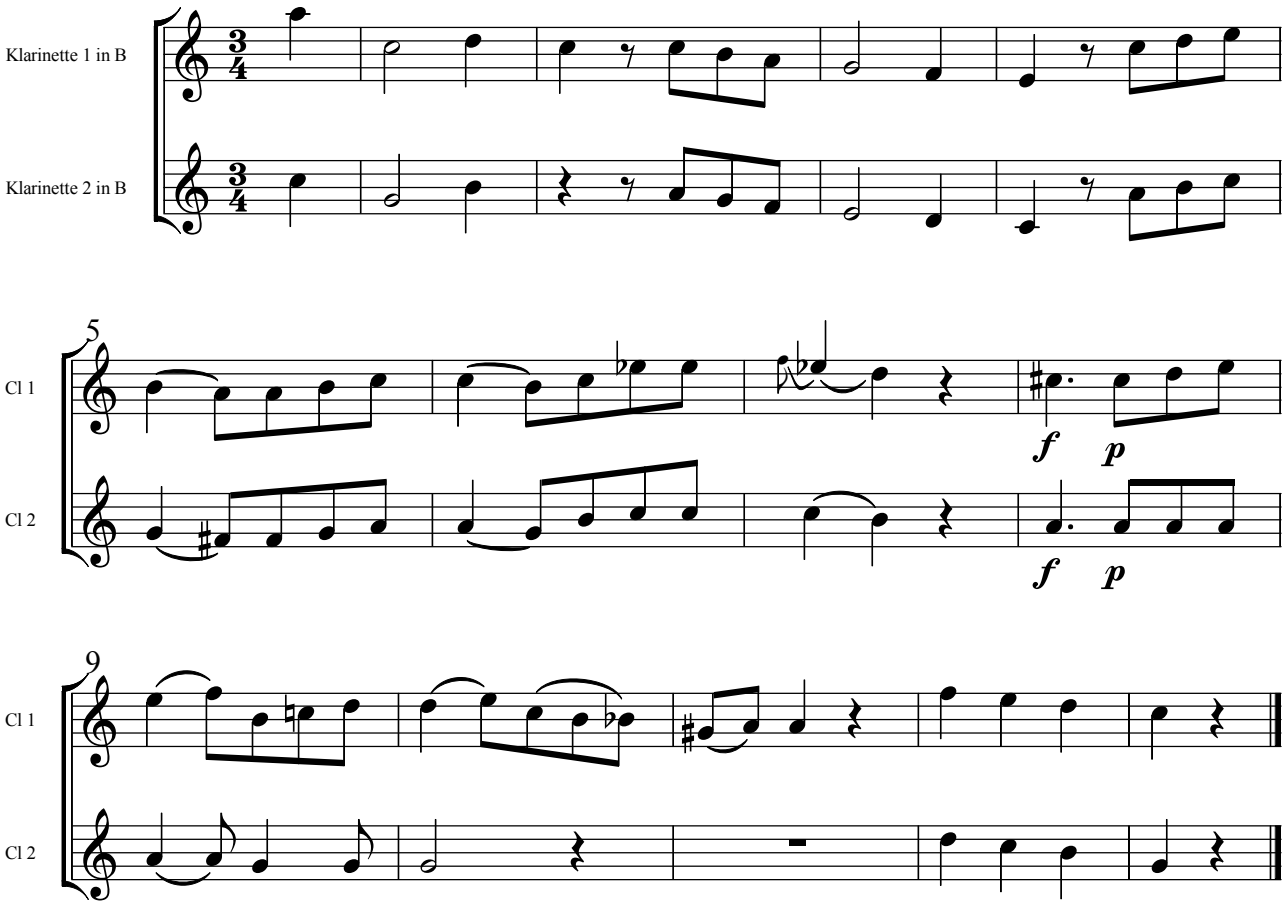

free-scores.com