free-scores.com

Eigen willig

SS AA TT BB

Auftragswerk
für das 30jahr-jubiläum vom
Boku-chor.

Text: Julia Schriffl
Musik Nelly LiPuma

free-scores.com

Wien, Dezember 2015

Eigen willig

Text: Julia Schriffl
Musik: Nelly LiPuma

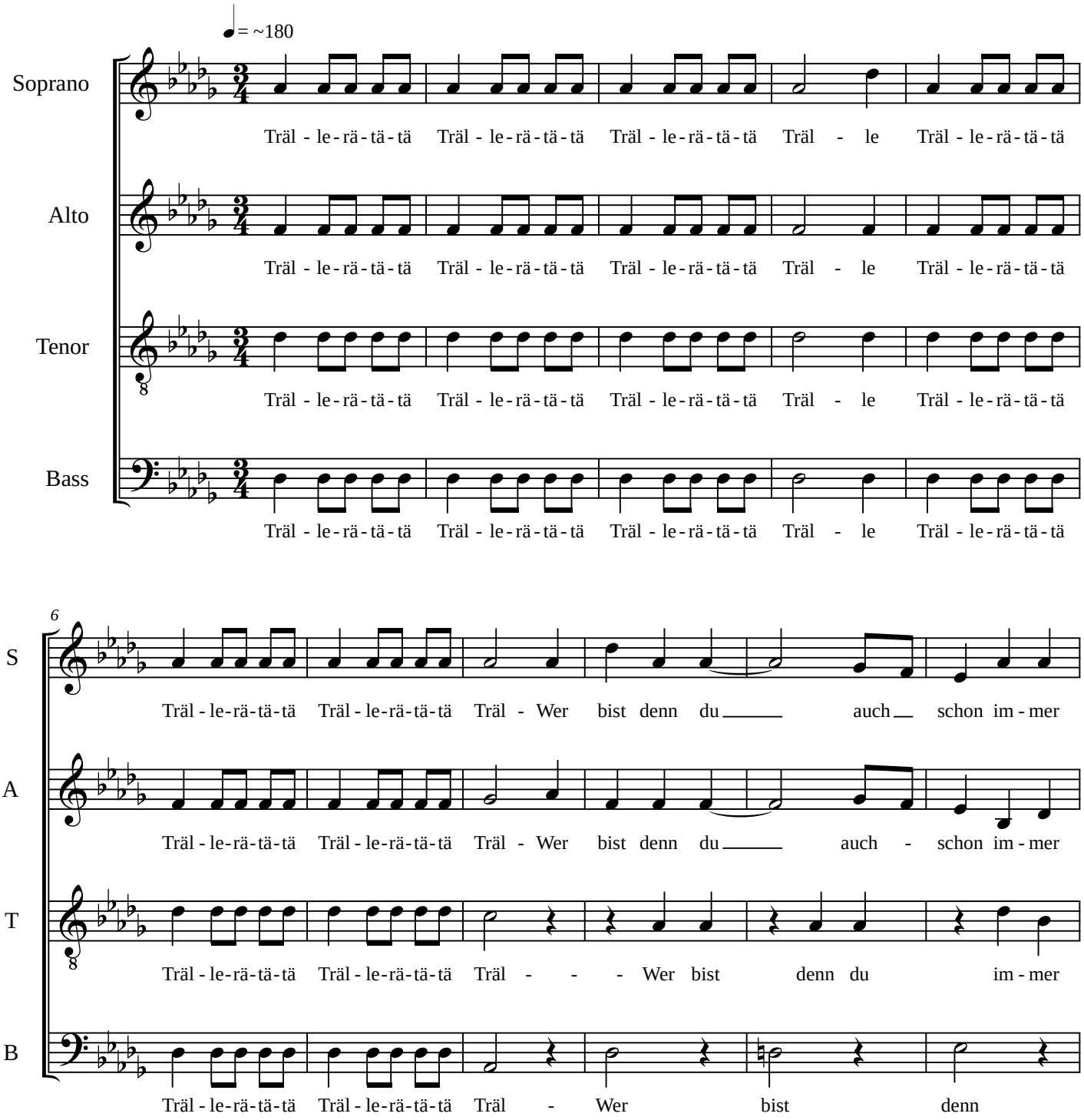

free-scores.com

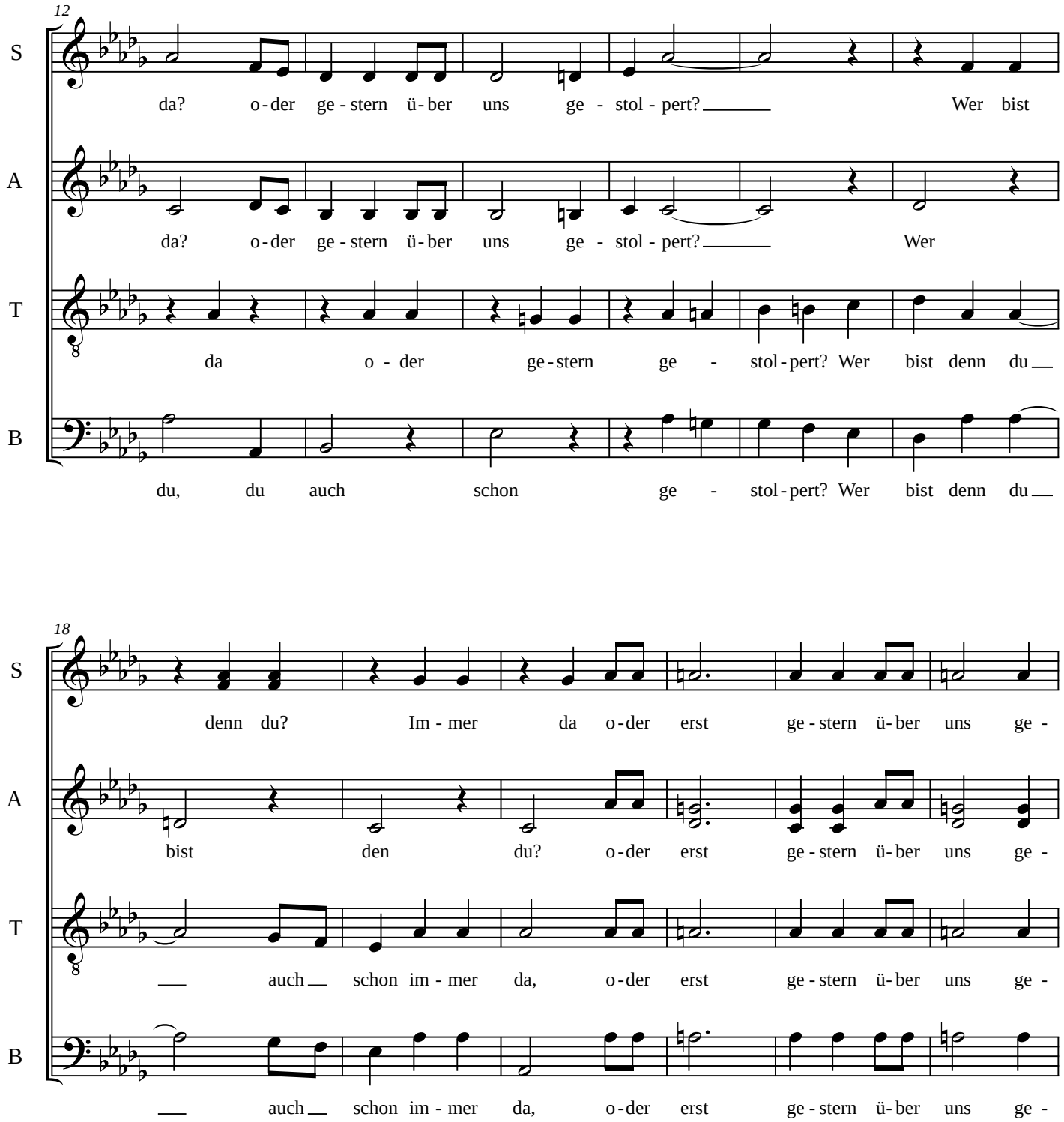

free-scores.com

Eigen willig

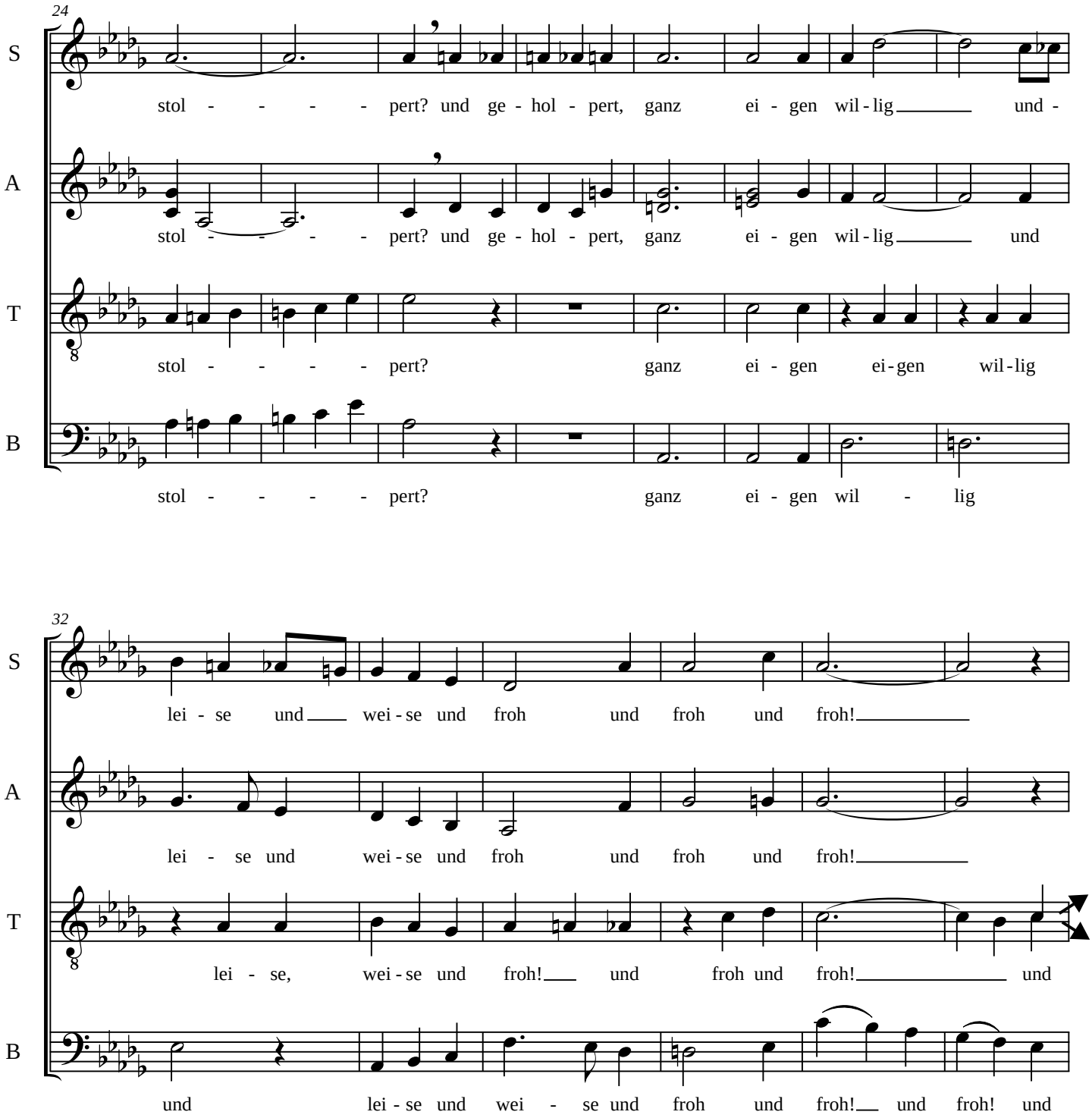

free-scores.com

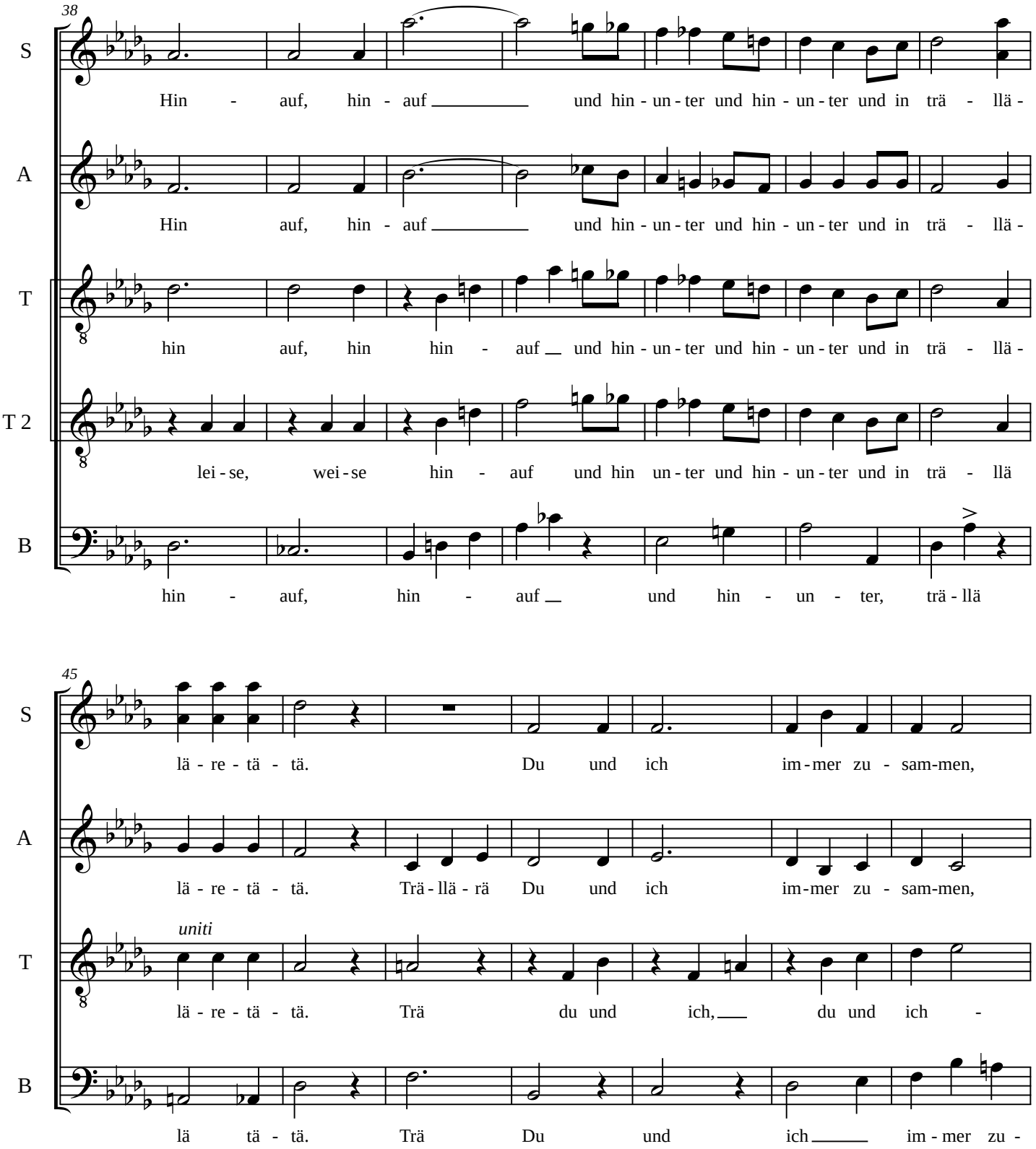

free-scores.com

Eigen willig

52

S: wer-den wir wirr? mal halb, mal ganz. Die ton-ber-ge/und tä-ler hin-

A: wer-den wir wirr? mal, mal ganz. Die ton-ber-ge/und tä-ler hin-

T: wer-den wir wirr? mal halb, mal ganz. tä-ler hin-

B: sam-men, wer-den wir wirr? mal halb, mal ganz. Die ton-ber-ge/und tä-ler hin-

59

Swing ♩= 120

S: un-ter. dap cho-rös

A: un-ter. dap cho-rös

T: un-ter.

B: un-ter. und dann da dap ba dup ba

free-scores.com

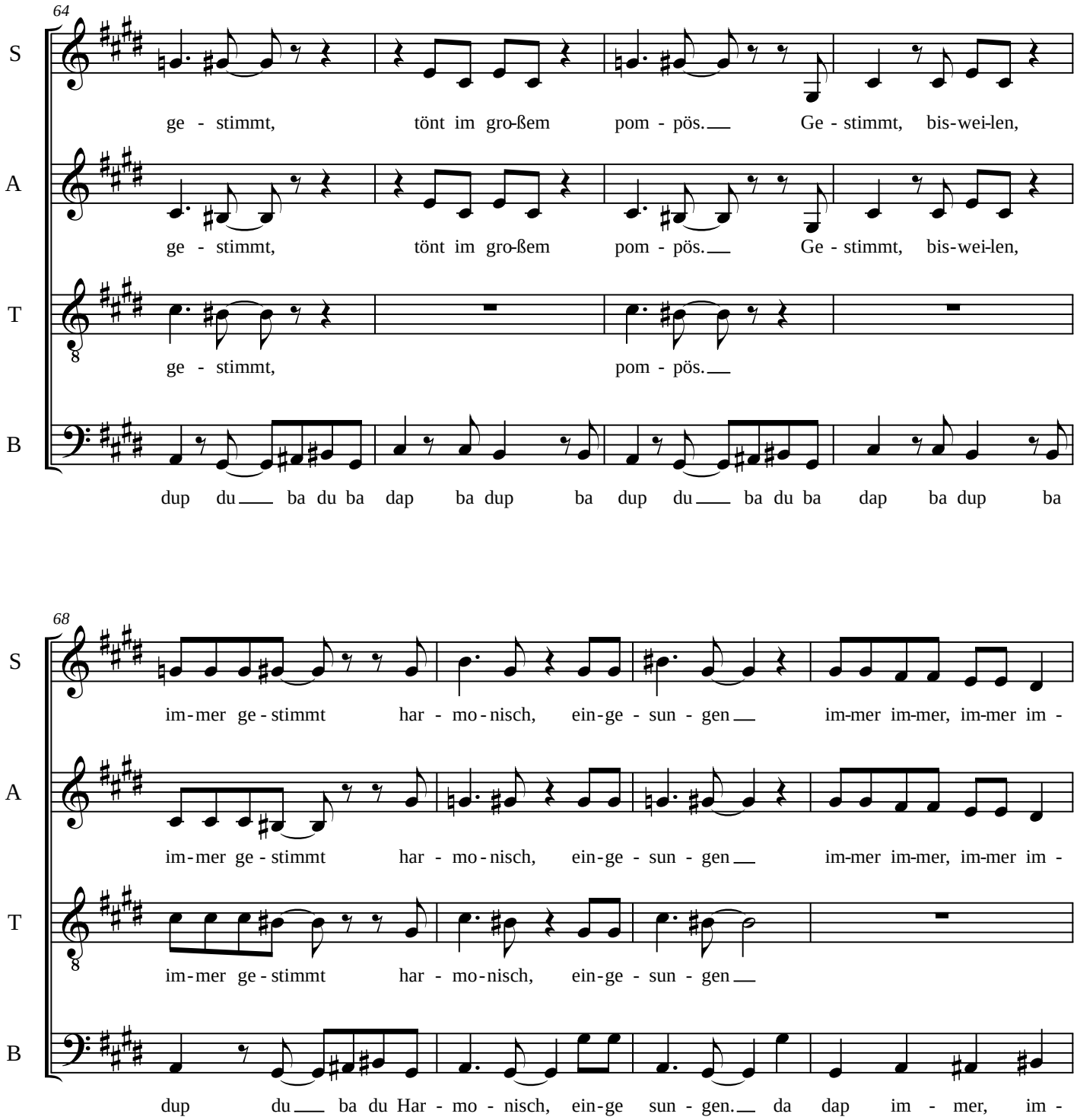

free-scores.com

Eigen willig

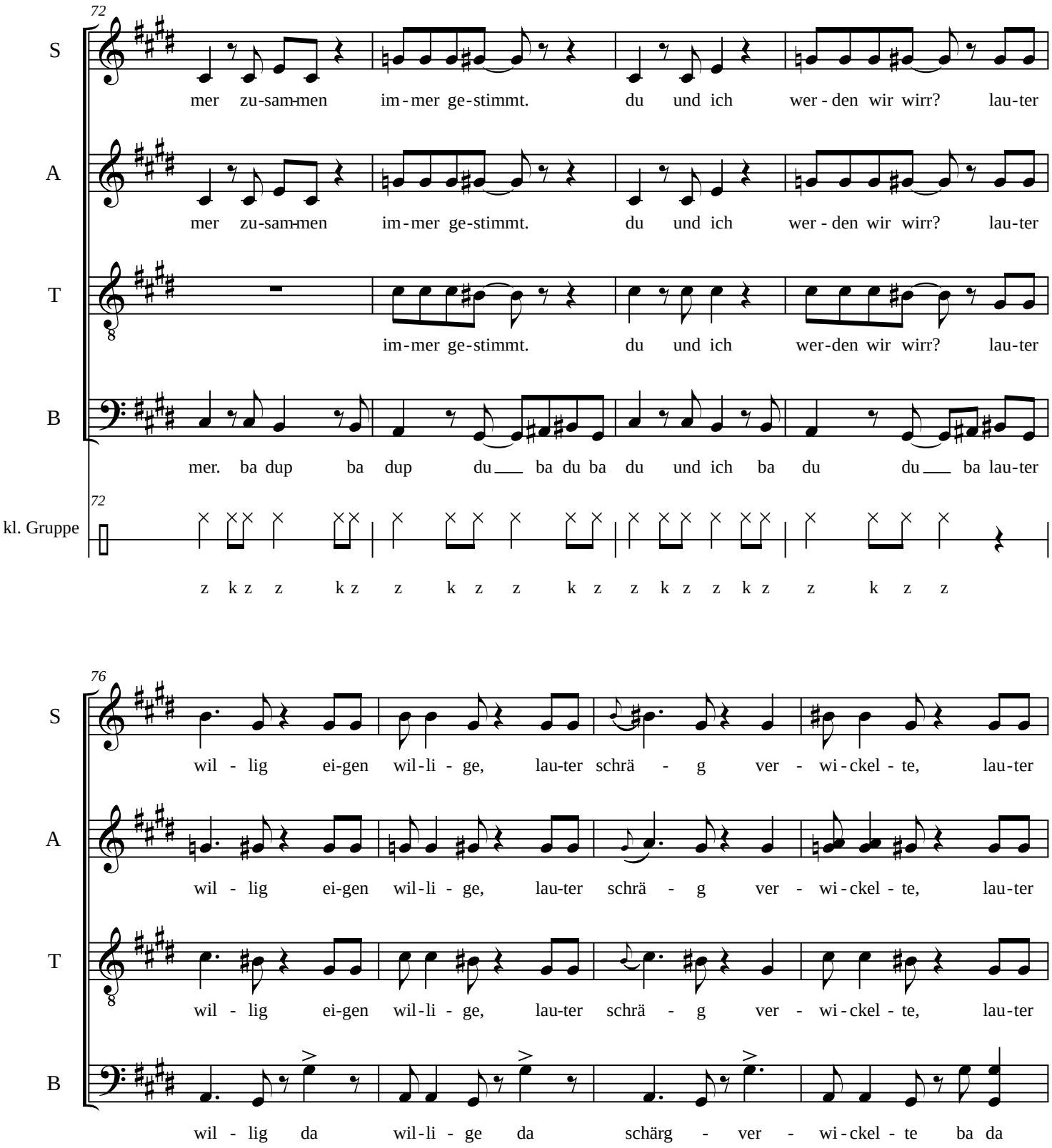

free-scores.com

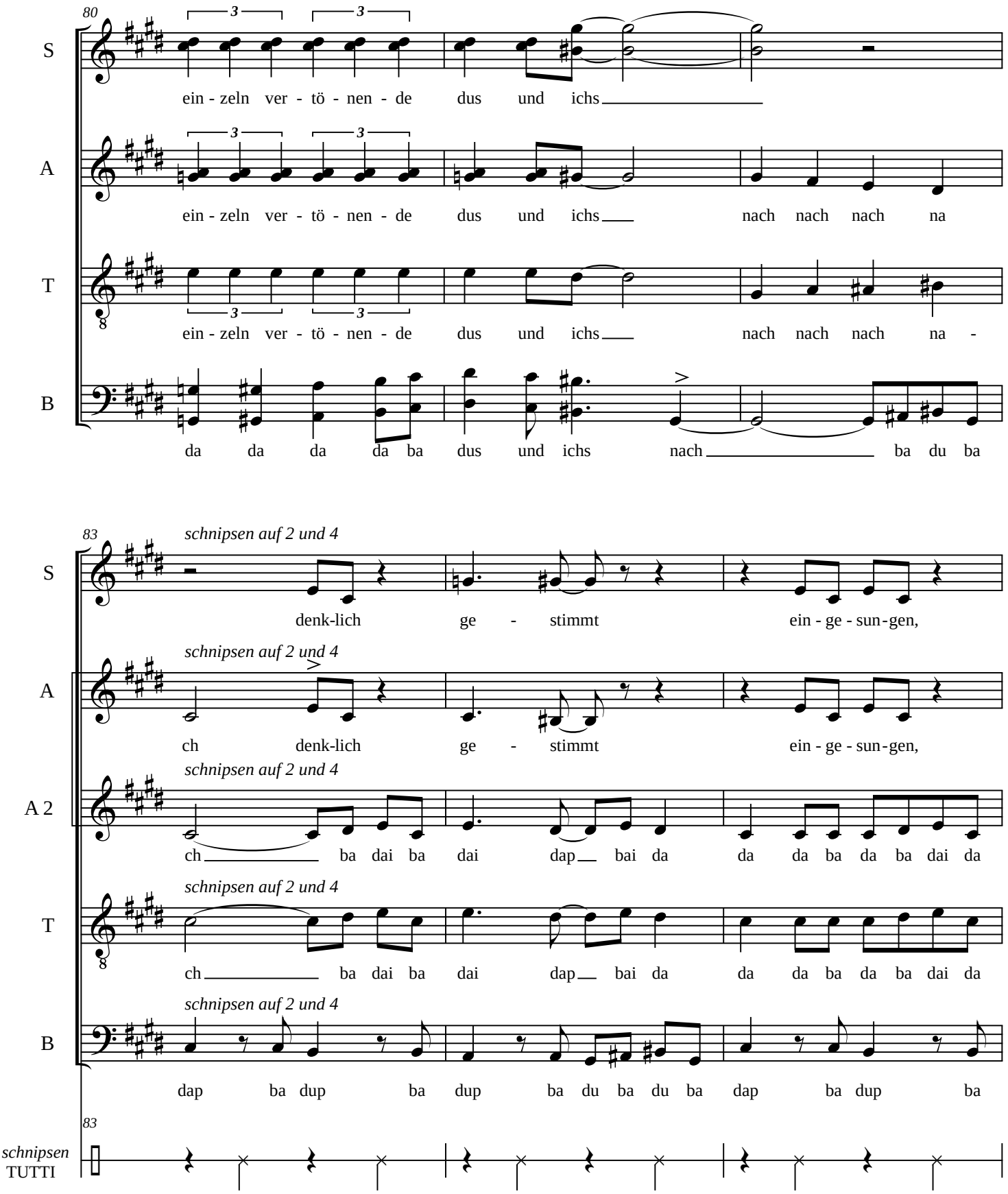

free-scores.com

86

S: im - mer ge - stimmt macht la - ut tönt im gro - ßen hin -

A: im - mer ge - stimmt macht la - ut tönt im gro - ßen hin -

A 2: da bai di dap macht la - ut tönt im gro - ßen hin -

T: da bai di dap macht la - ut tönt im gro - ßen hin -

B: dup ba du ba du ba la - ut ba da gro - ßen, hin - auf

89

auf 4 stop schnipsen!

S: auf, hin auf, hin auf! und u

uniti

auf 4 stop schnipsen!

A: auf, hin auf, hin auf! - - - und dap ba dup ba

auf 4 stop schnipsen!

T: auf, hin auf, hin auf! dap - ba dup ba

auf 4 stop schnipsen!

B: hin - auf, hin-auf, hin - auf! und hin - un - ter vor - ge - zeich-net

free-scores.com

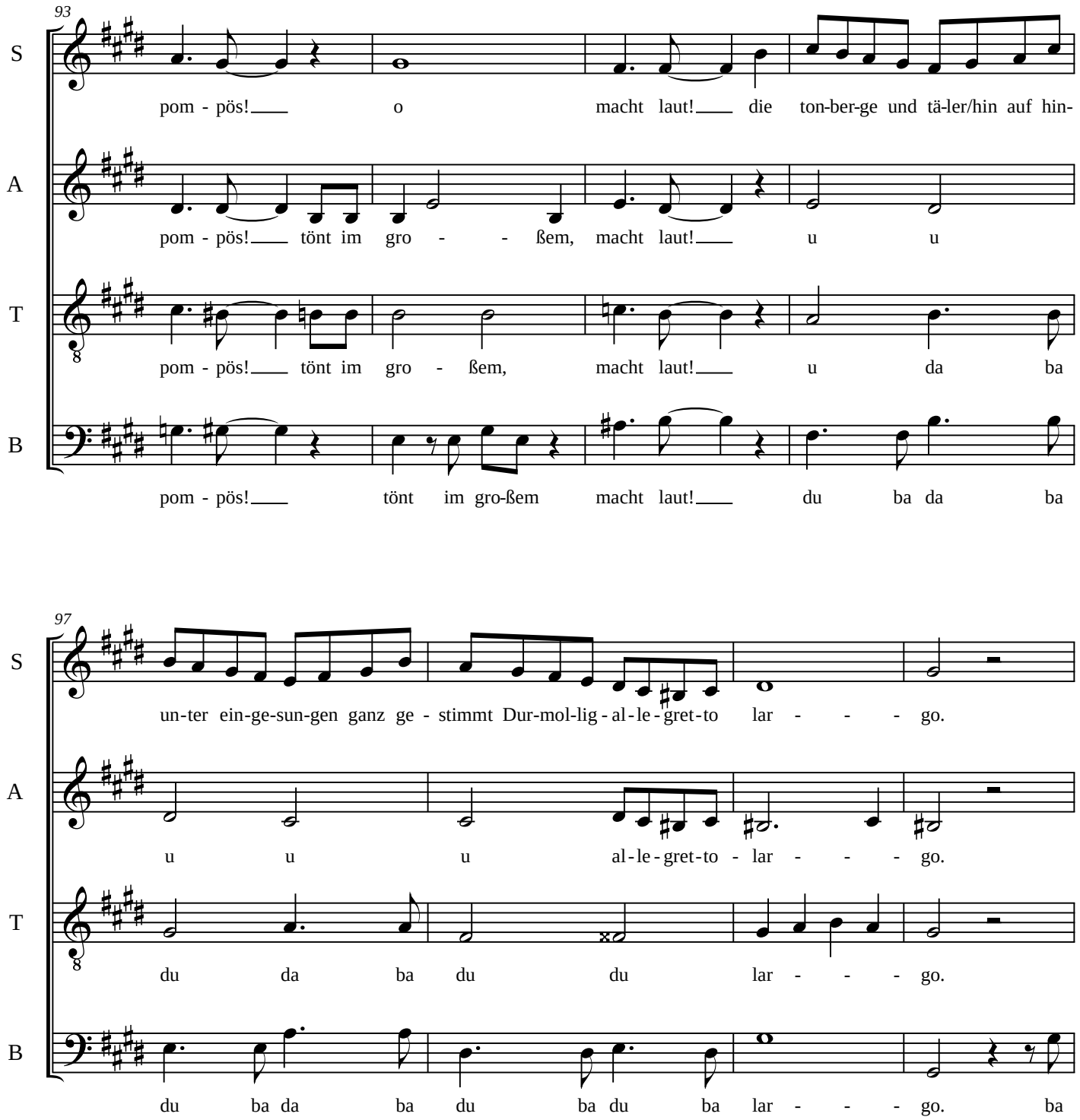

free-scores.com

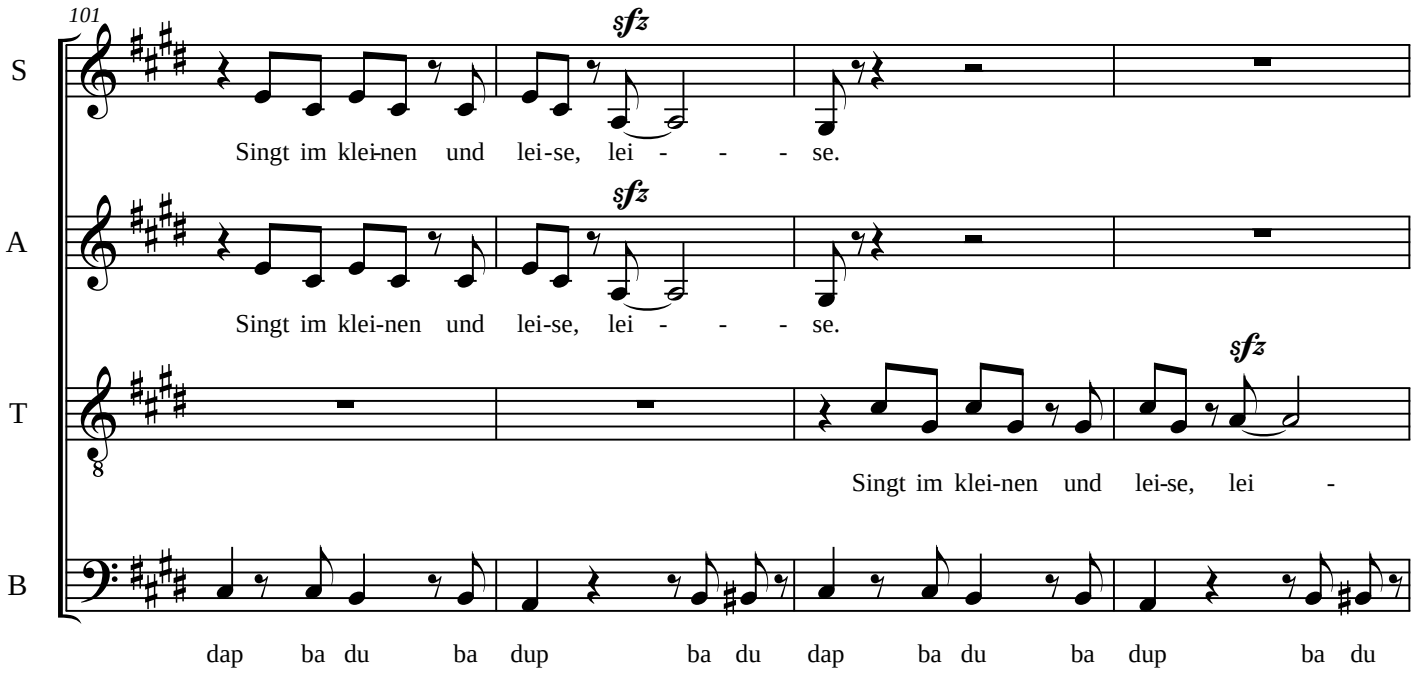

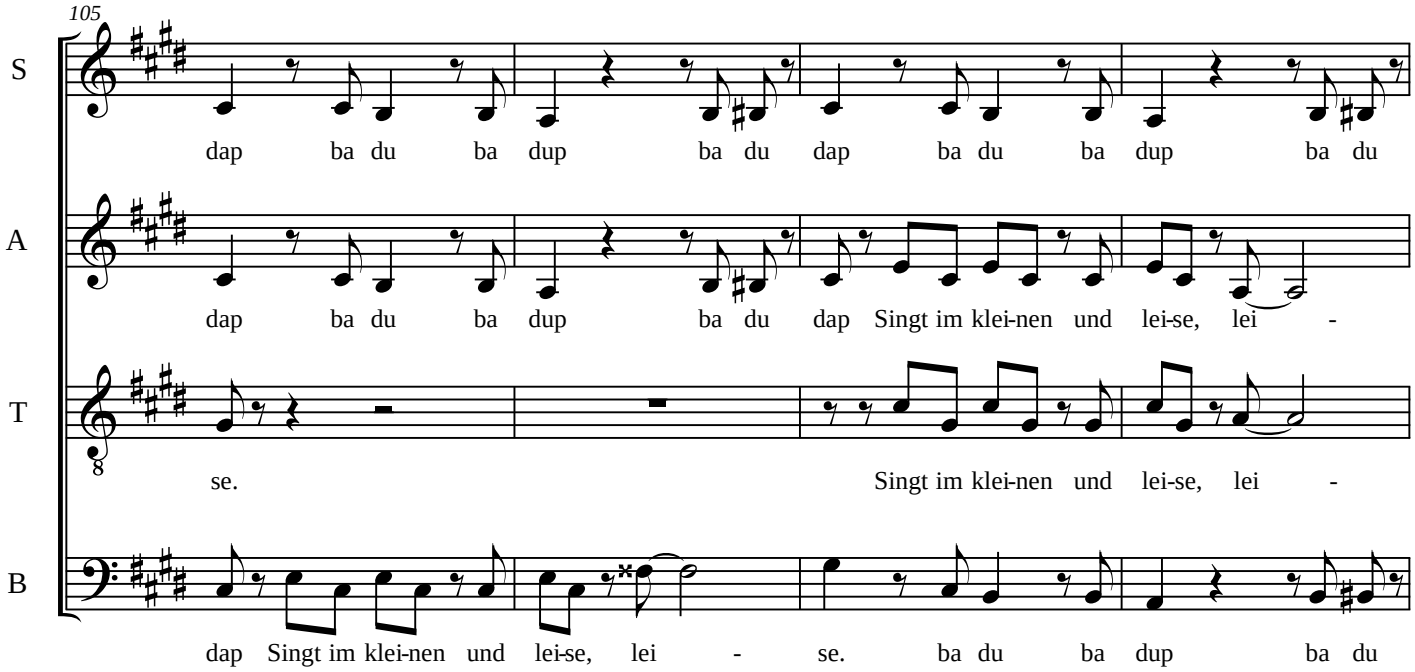

free-scores.com

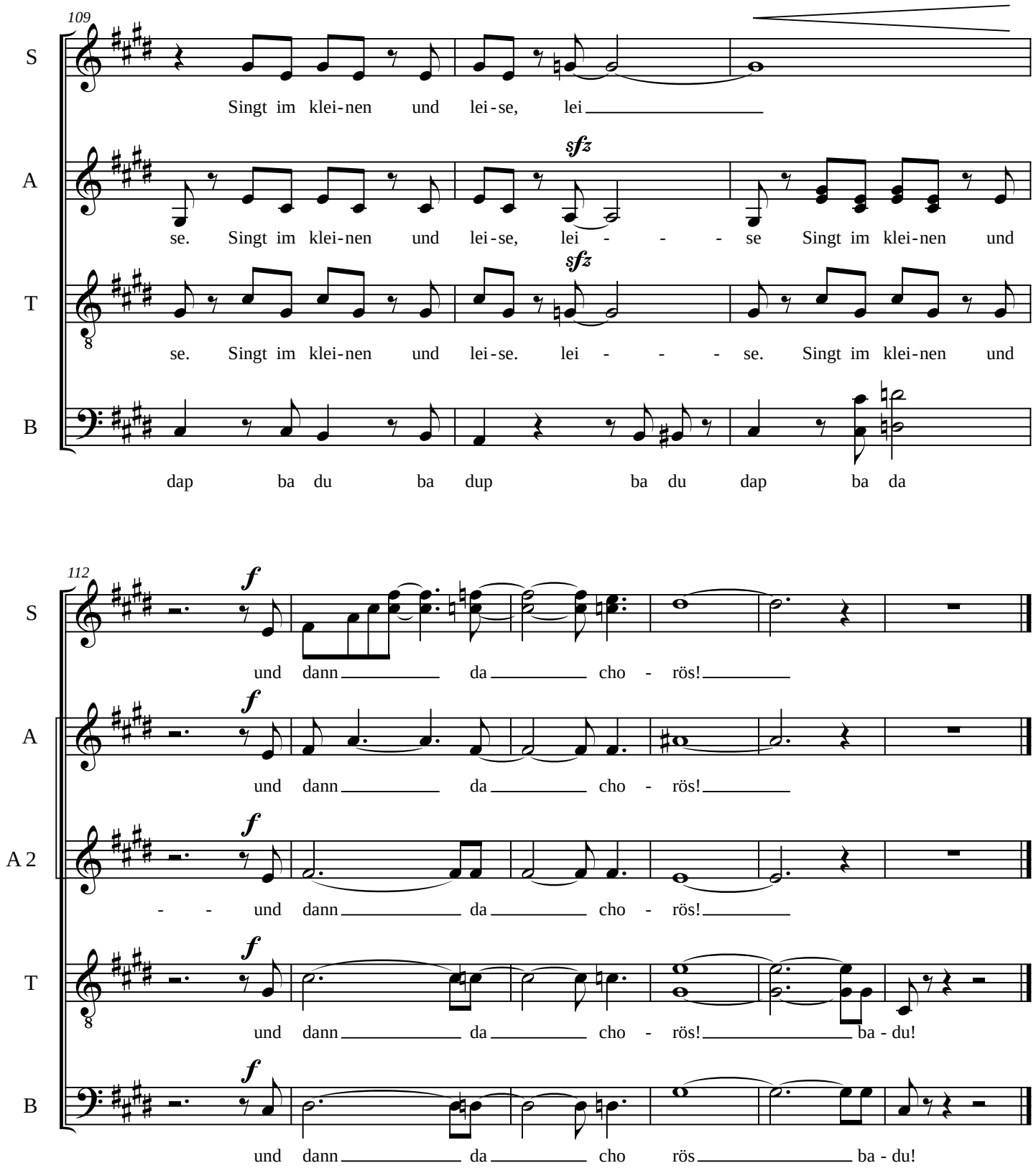

free-scores.com

Text von Julia Schriffl

chorös
pompös
singt im kleinen
tönt im großen
macht laut
und leise
eine weise
die ganz
eigen willig
ist
lauter willg eigenwillige
lauter schräg verwickelte
lauter einzeln vertönende
dus und ichs
werden wir
wirr?
durmolligallegrettolargo
und froh
bisweilen
nach
denklich
gestimmt
immer gestimmt
immer zusammen
geholpert
harmonisch
eingesungen
verflixt!
vorgezeichnet
mal halb
mal ganz
hinauf und hinunter
die tonberge und täler
trällerätätä
wer bist denn du?
auch schon immer da?
oder erst gestern
über uns gestolpert?
ganz eigen
willig
und dann
da
chorös