Torna a Surriento

Chanson napolitaine

Trompette en Ré

Musique d'Ernesto De Curtis (1894)
Paroles de Giambattista De Curtis

Arr. : Bernard Dewagtere

Andantino

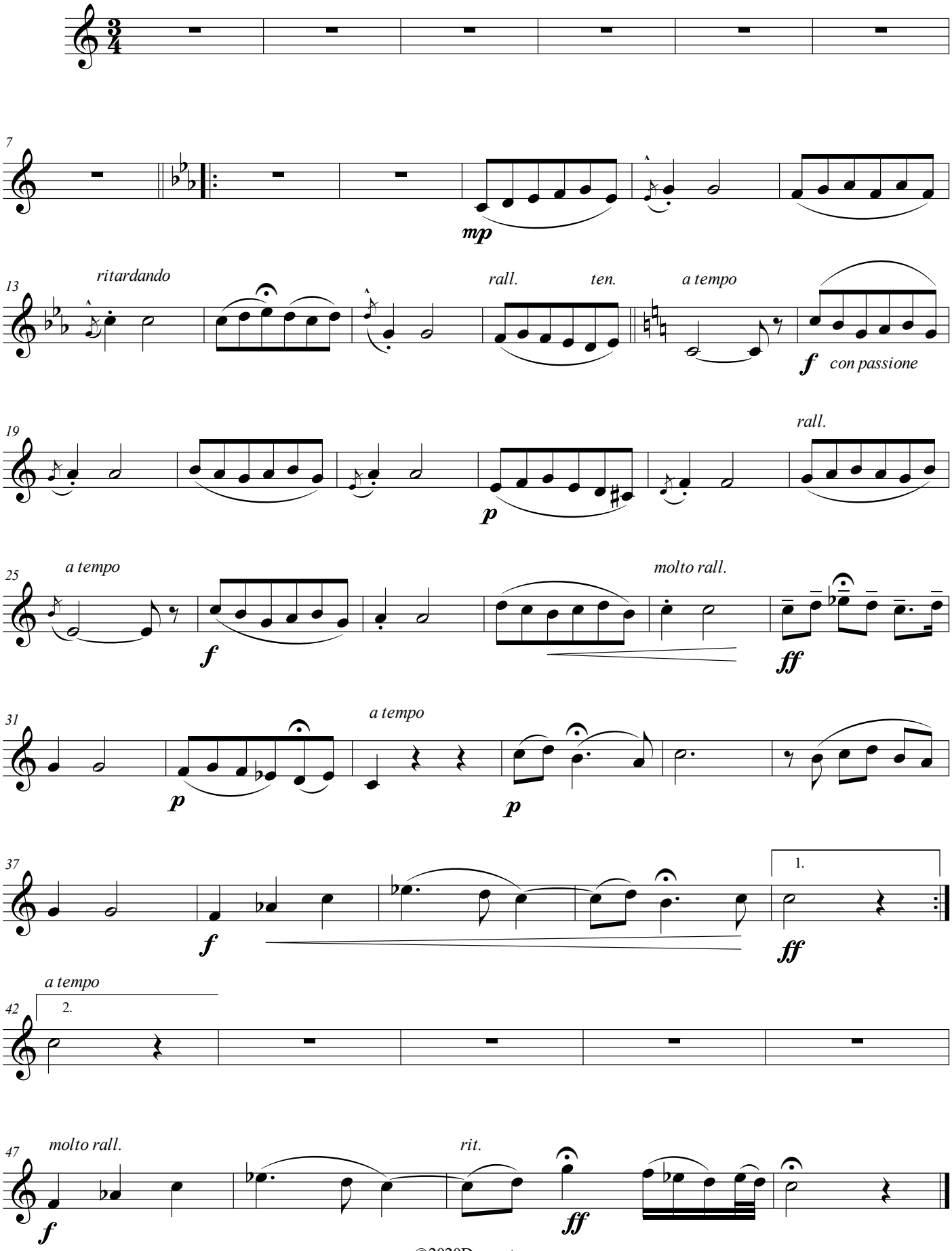

©2020Dewagtere
free-scores.com