JUBILE
II

Trombone

Pour quartet de cuivres et Orgue

Régis BENOIST

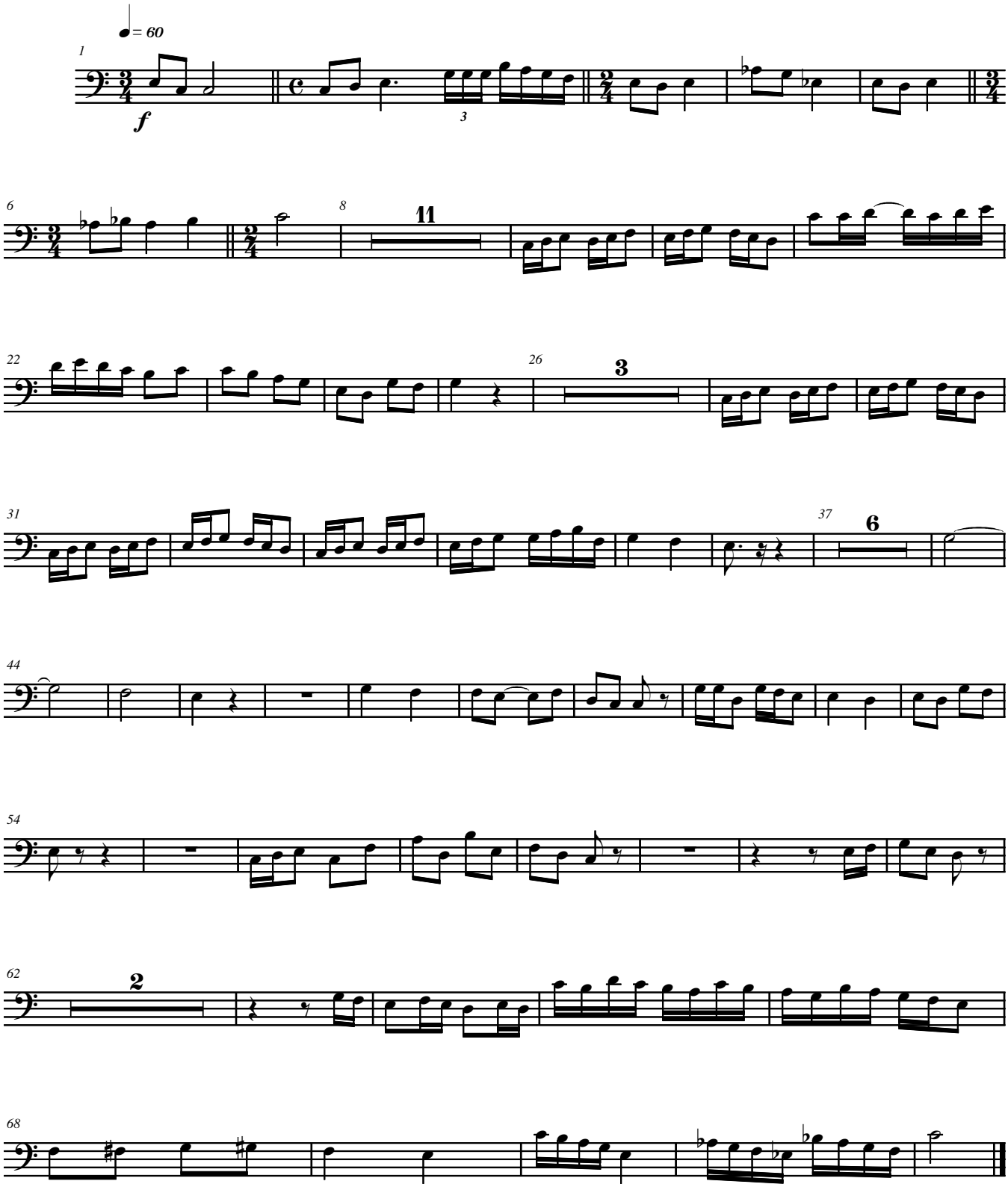

Juin 2007 © Régis BENOIST

free-scores.com