FUGUE
- IV -

Régis BENOIST

en do majeur
Pour quartet de cuivres

Trompette sib 2

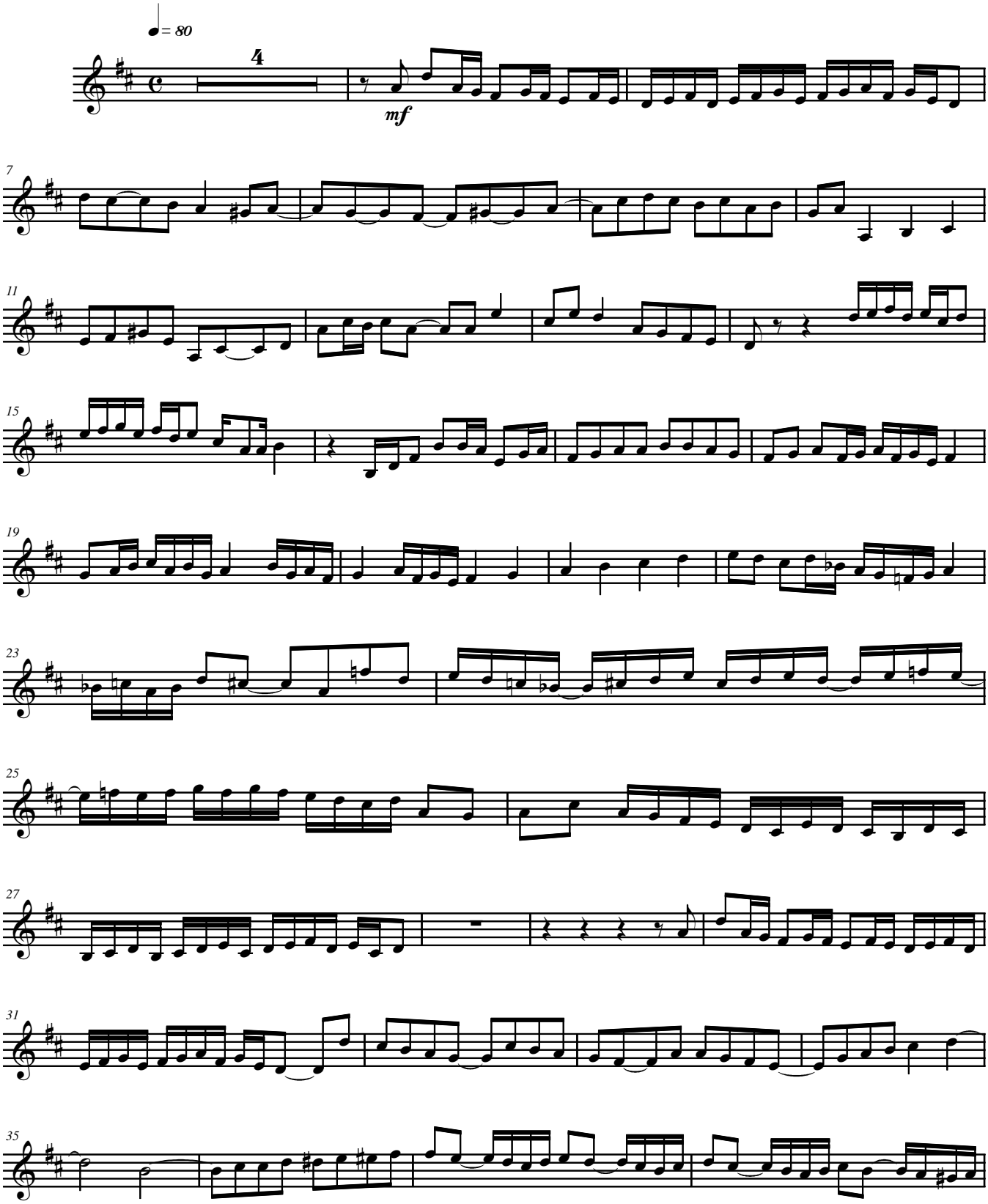

Juillet 2007© Régis BENOIST

free-scores.com

Fugue IV

T'ompette sib 2

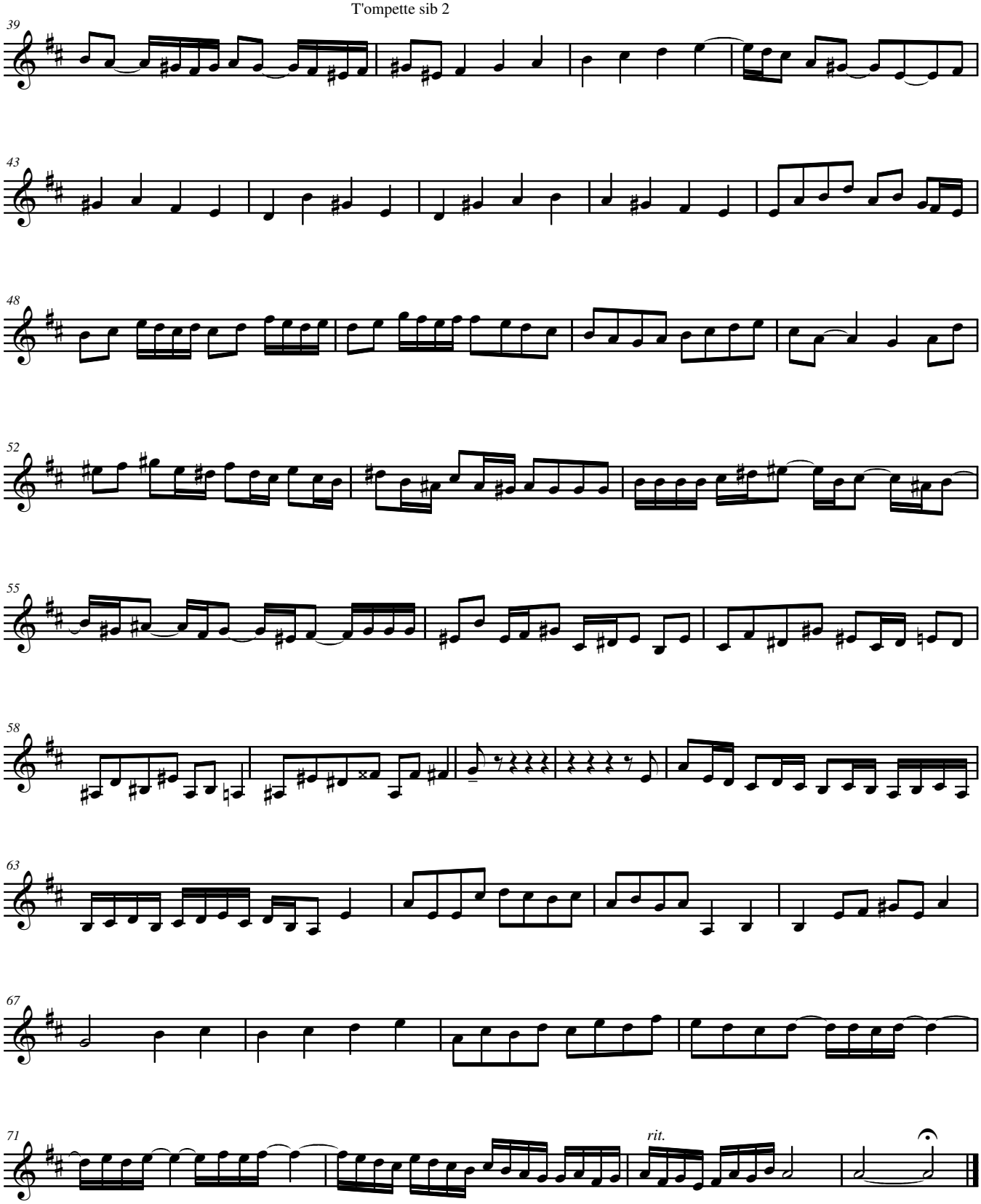

Pour quartet de cuivres
Juillet 2007© Régis BENOIST

free-scores.com