NOËL NOUVELET

Noël traditionnel anonyme du XVème siècle

Arrangement pour orchestre d'harmonie

Orchestration :

Serge DALLE LUCHE

Trompette Sib 2

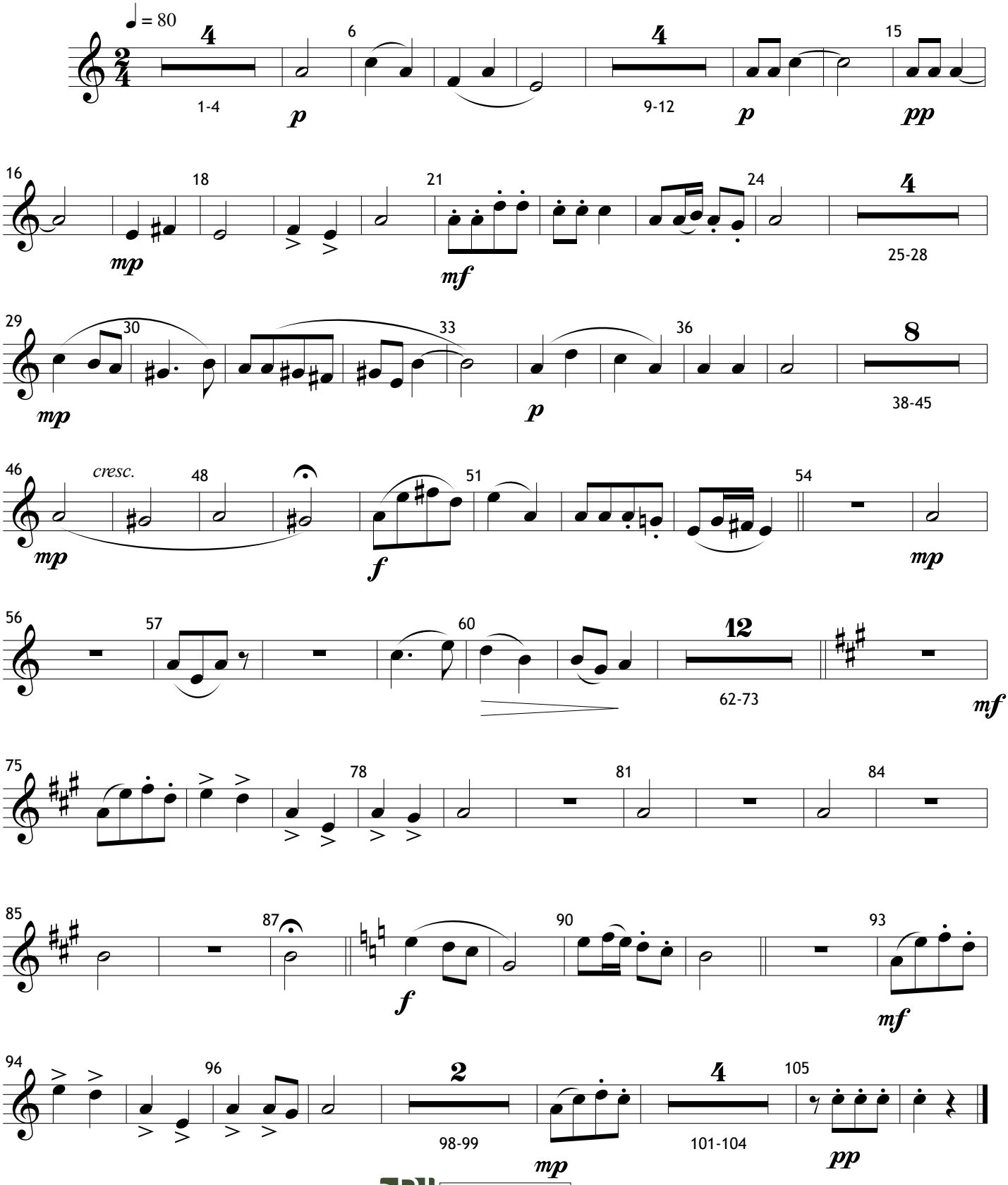

SDL ©SDL 2017

free-scores.com