OEUVRES COMPLETS

pour le

Pianoforte

par

FRÉDÉRIC SCHNEIDER,

Maître de chapelle de S.A.S. le Prince de Anhalt Dessau. Membre de l'acad. Royale de musique à Stockholm.

Cahier II.

Propriété del' Editeur.

HALBERSTADT chez C. BRÜGGEMANN.

Mus. 4686-F-501

Sächs. Landes-Bibl.

Sächsische Landesbibliothek – Staats- und Universitätsbibliothek Dresden

http://digital.slub-dresden.de/id375411291/3

SECONDO.

Fr. Schneider Op. 78.

Allegro maestoso ♩ = 132.

Grande Sonate.

ff

sf sf

mf

mf

mf

p

cres

ff

ff

p

Sächsische Landesbibliothek – Staats- und Universitätsbibliothek Dresden
http://digital.slub-dresden.de/id375411291/4

Grande Sonate.

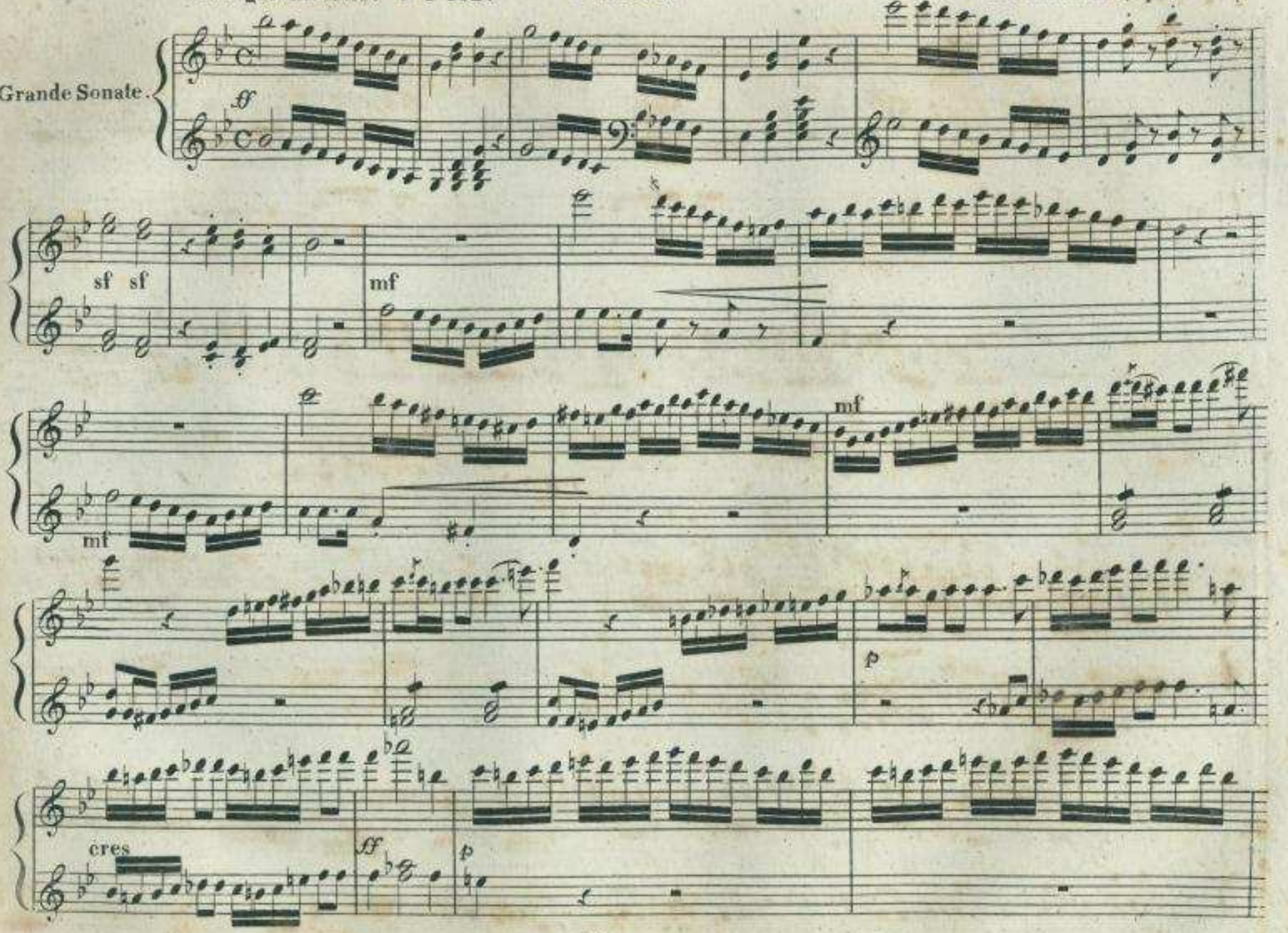

Sächsische Landesbibliothek – Staats- und Universitätsbibliothek Dresden
http://digital.slub-dresden.de/id375411291/5

SECONDO.

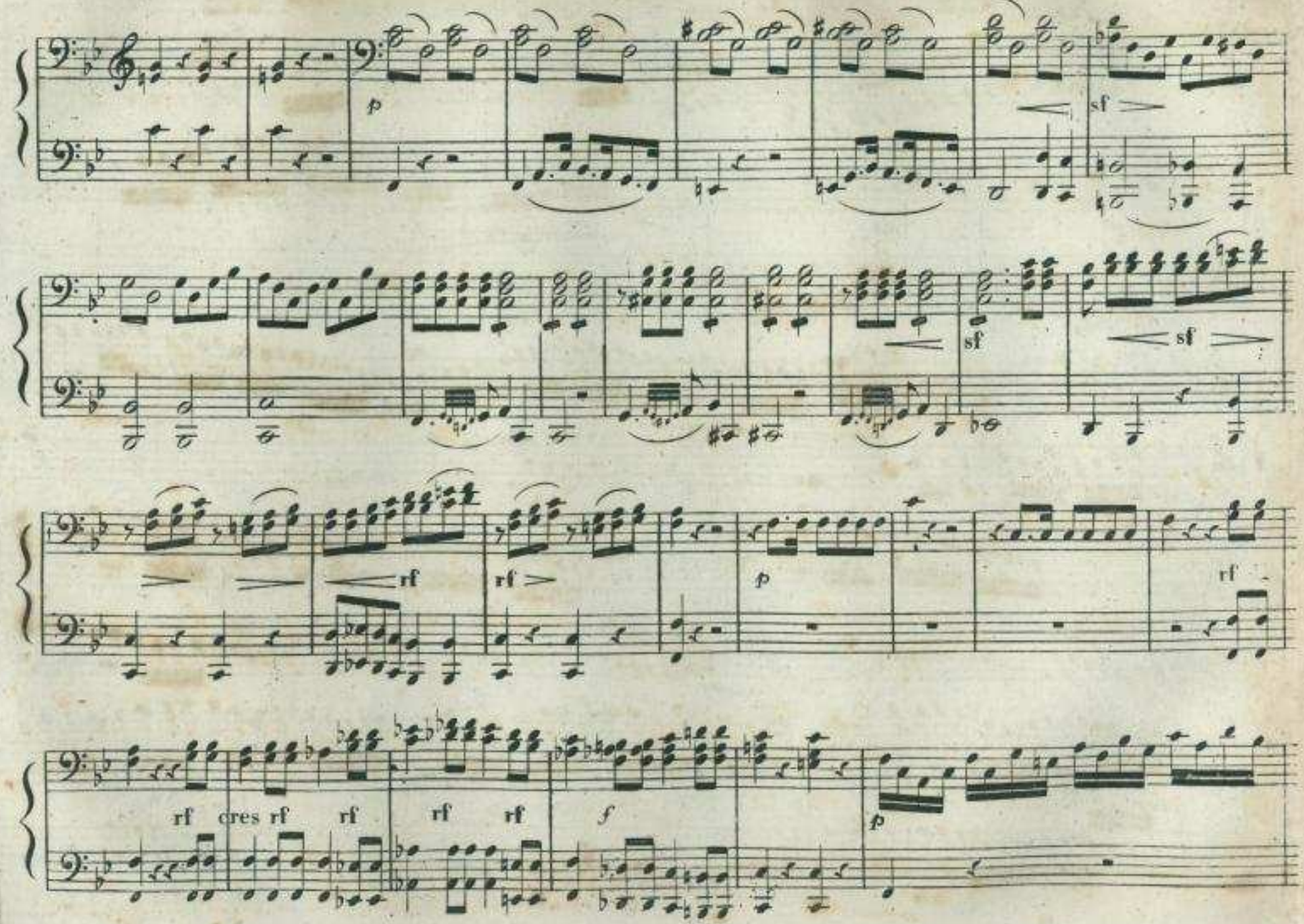

Sächsische Landesbibliothek –
Staats- und Universitätsbibliothek Dresden
http://digital.slub-dresden.de/id375411291/6

8a loco

dolce

sf tr tr

rf

sf rf rf sf sf sf sf

mf

rf rf

sf sf f

p

Sächsische Landesbibliothek – Staats- und Universitätsbibliothek Dresden
http://digital.slub-dresden.de/id375411291/7

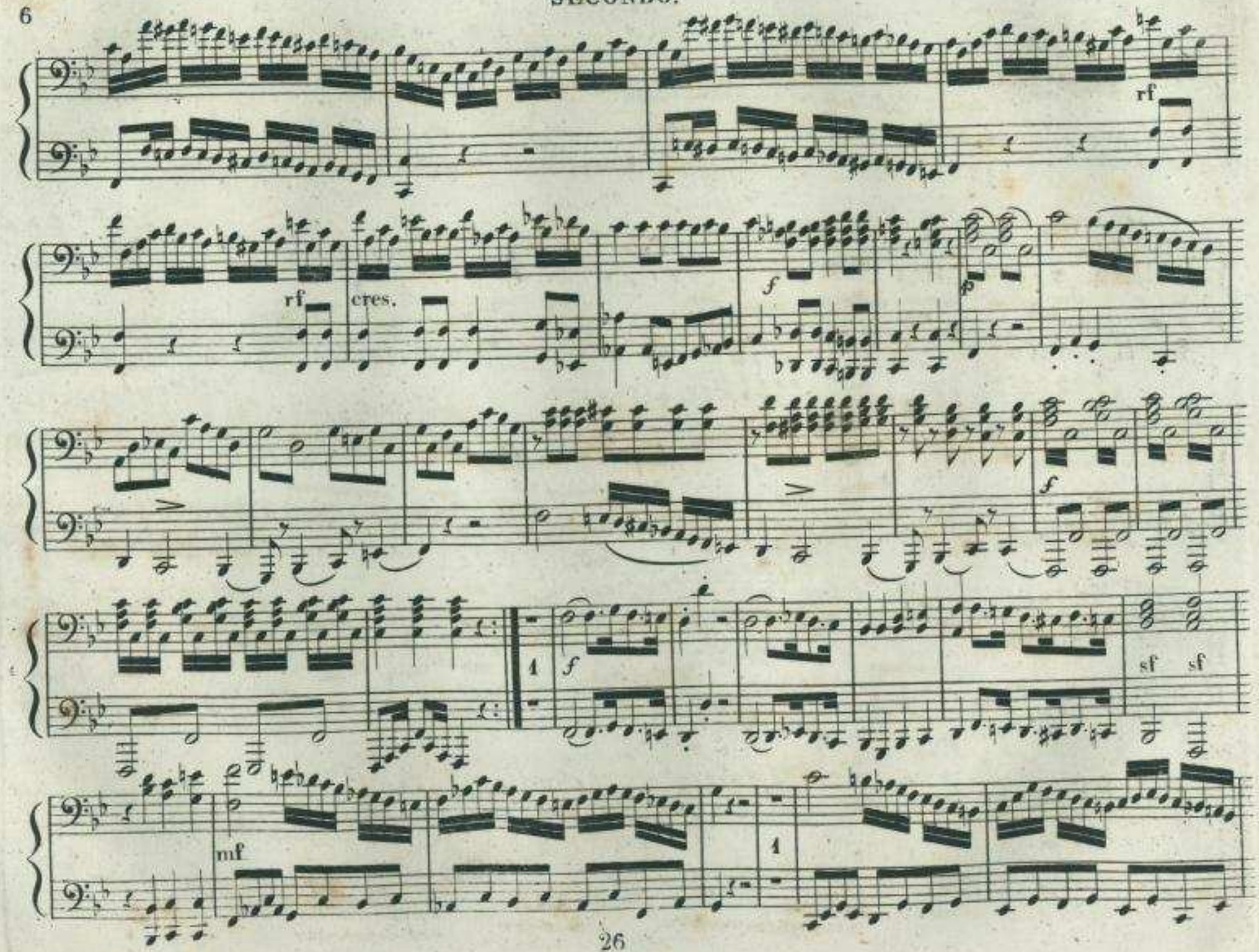

Sächsische Landesbibliothek – Staats- und Universitätsbibliothek Dresden
http://digital.slub-dresden.de/id375411291/8

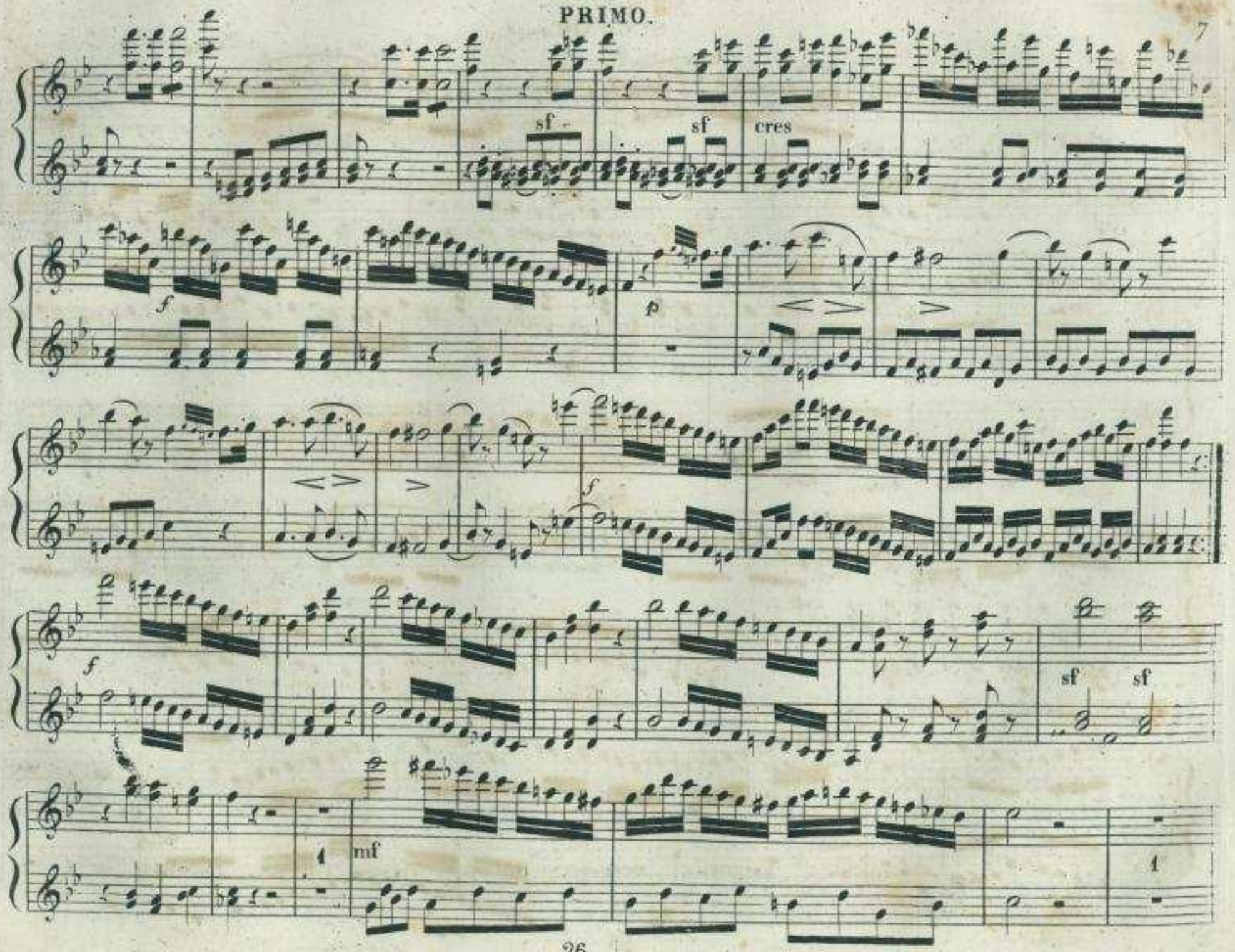

Sächsische Landesbibliothek –
Staats- und Universitätsbibliothek Dresden
http://digital.slub-dresden.de/id375411291/9

SECONDO.

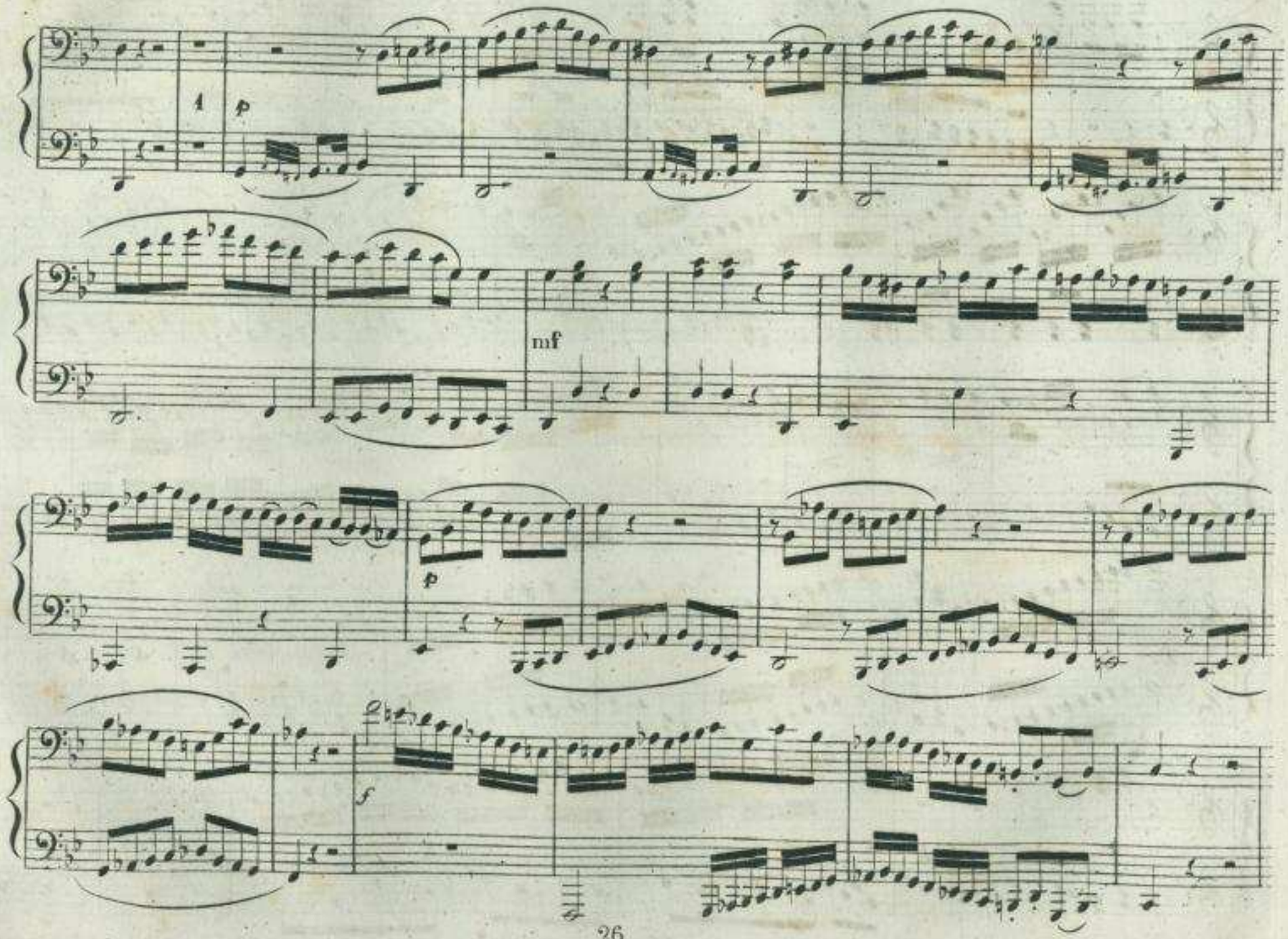

Sächsische Landesbibliothek –
Staats- und Universitätsbibliothek Dresden
http://digital.slub-dresden.de/id375411291/10

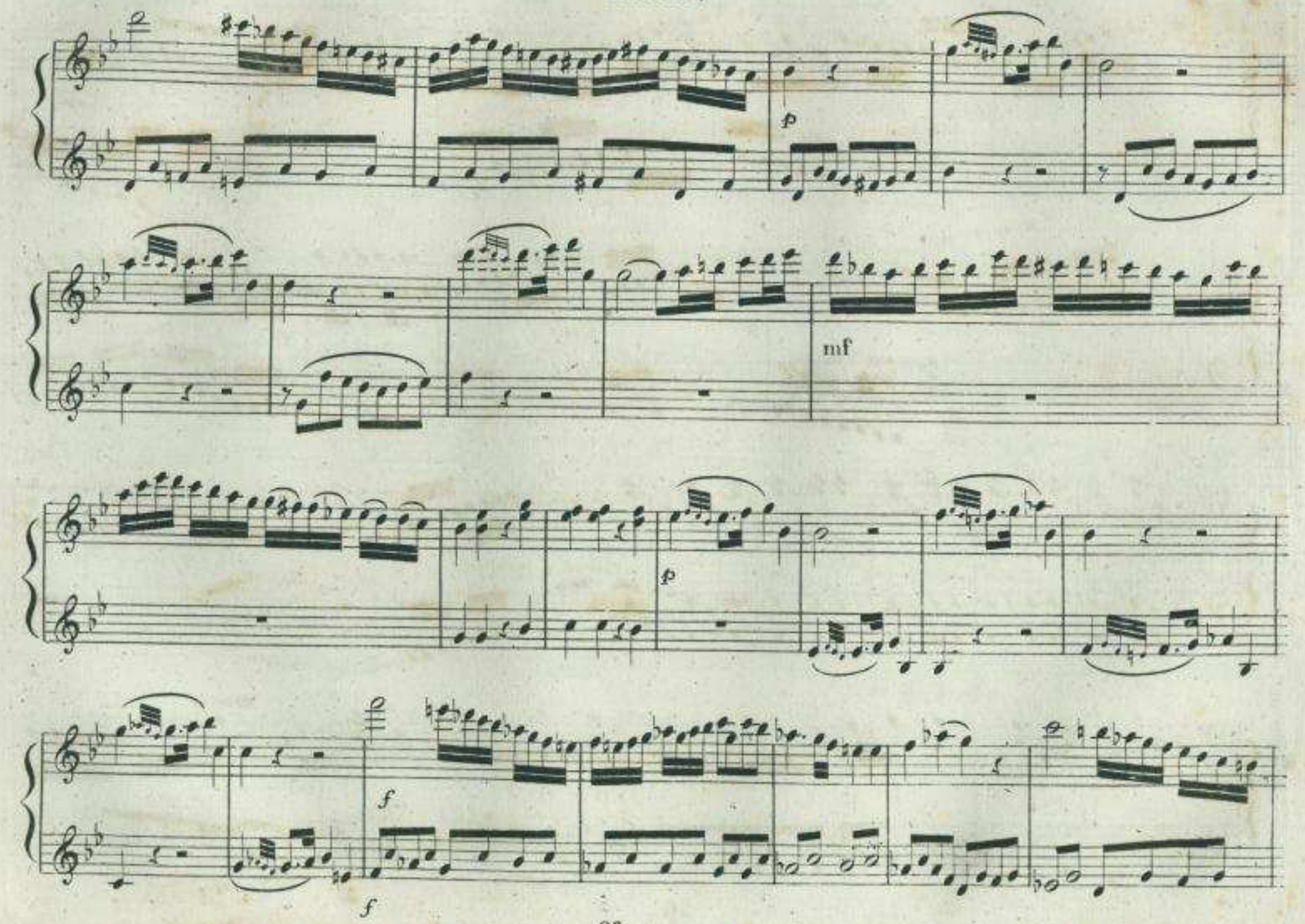

Sächsische Landesbibliothek – Staats- und Universitätsbibliothek Dresden
http://digital.slub-dresden.de/id375411291/11

SECONDO.

p

cres

ff

ff

rallent: a tempo.

rf rf

mf

Sächsische Landesbibliothek –
Staats- und Universitätsbibliothek Dresden
http://digital.slub-dresden.de/id375411291/12

p

cres

ff

8va

8va loco.

rallent.

ff a tempo.

sf sf

Sächsische Landesbibliothek – Staats- und Universitätsbibliothek Dresden
http://digital.slub-dresden.de/id375411291/13

mf

p

cres

ff

p

p

Sächsische Landesbibliothek – Staats- und Universitätsbibliothek Dresden
http://digital.slub-dresden.de/id375411291/14

mf

mf

p

cres.

8a

loco.

f

p

p

dolce.

tr

tr

tr

Sächsische Landesbibliothek –
Staats- und Universitätsbibliothek Dresden
http://digital.slub-dresden.de/id375411291/15

sf mf

rf rf cres rf f

p

rf sf

sf cres sf fz

Sächsische Landesbibliothek – Staats- und Universitätsbibliothek Dresden
http://digital.slub-dresden.de/id375411291/16

rf rf

p mf p mf

rf cres rf f

8va loco.

p rf cres

f fz

Sächsische Landesbibliothek – Staats- und Universitätsbibliothek Dresden
http://digital.slub-dresden.de/id375411291/17

SECONDO.

p

cres.

f

p

f

Sächsische Landesbibliothek –
Staats- und Universitätsbibliothek Dresden
http://digital.slub-dresden.de/id375411291/18

p cres f

dolc

8a sf sf

8a

Sächsische Landesbibliothek – Staats- und Universitätsbibliothek Dresden
http://digital.slub-dresden.de/id375411291/19

Andantino.

SECONDO.

p dol

mf

ff

1.

2.

1.

2.

Sächsische Landesbibliothek –
Staats- und Universitätsbibliothek Dresden
http://digital.slub-dresden.de/id375411291/20

Andantino ♩ = 62.

p dolc

8va loco

mf

ff

1. 2.

Sächsische Landesbibliothek – Staats- und Universitätsbibliothek Dresden
http://digital.slub-dresden.de/id375411291/21

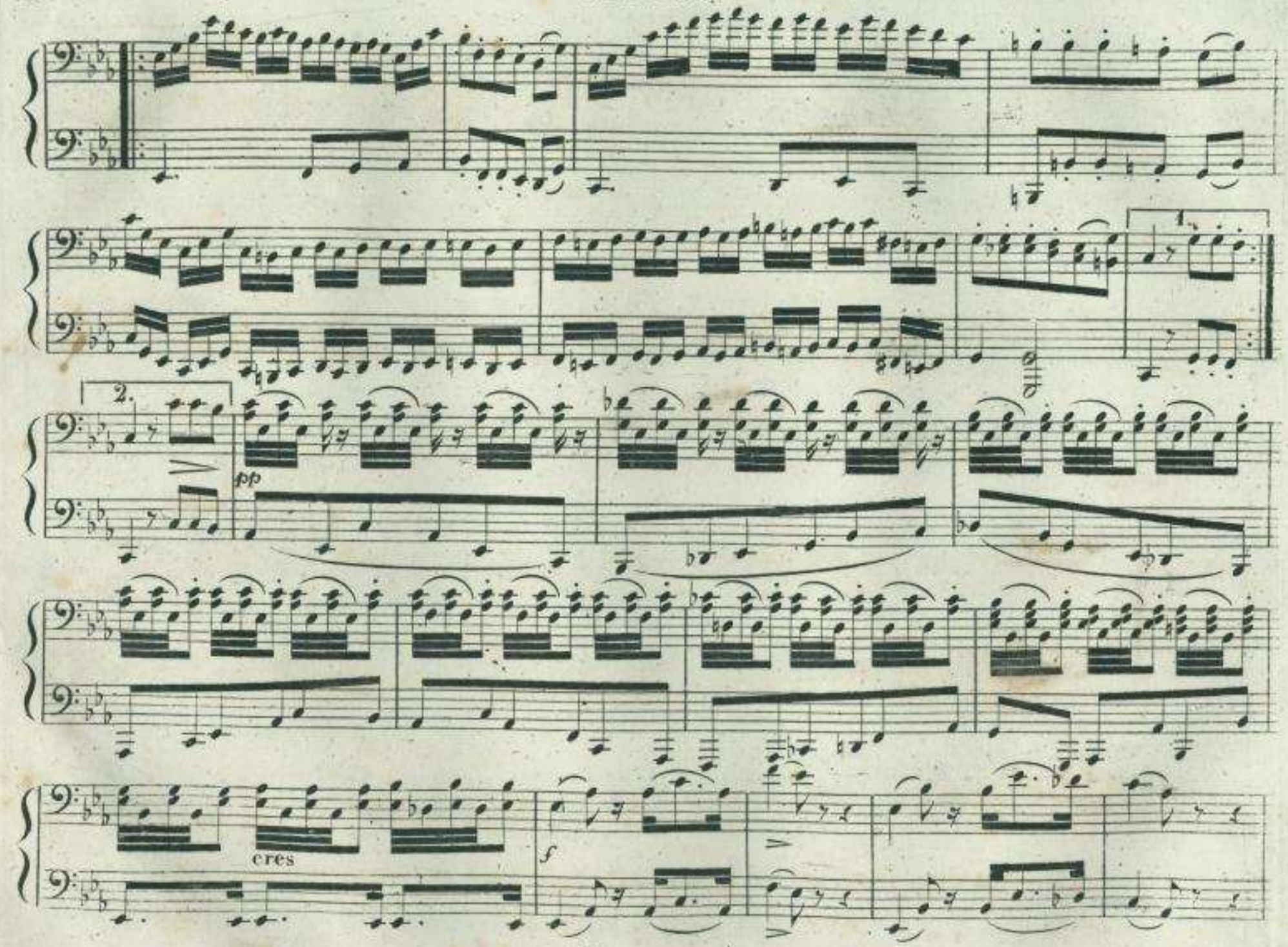

Sächsische Landesbibliothek –
Staats- und Universitätsbibliothek Dresden
http://digital.slub-dresden.de/id375411291/22

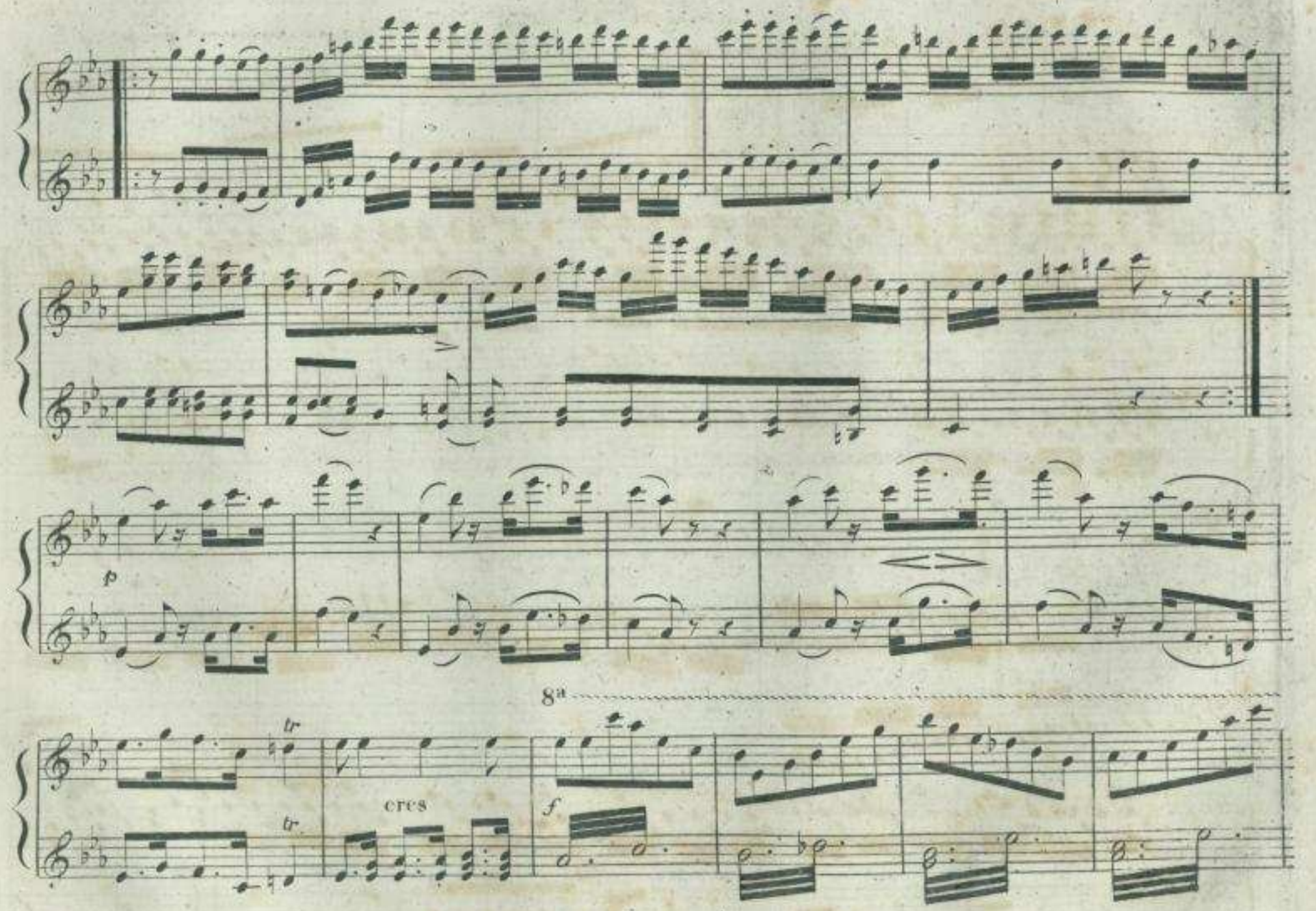

Sächsische Landesbibliothek –
Staats- und Universitätsbibliothek Dresden
http://digital.slub-dresden.de/id375411291/23

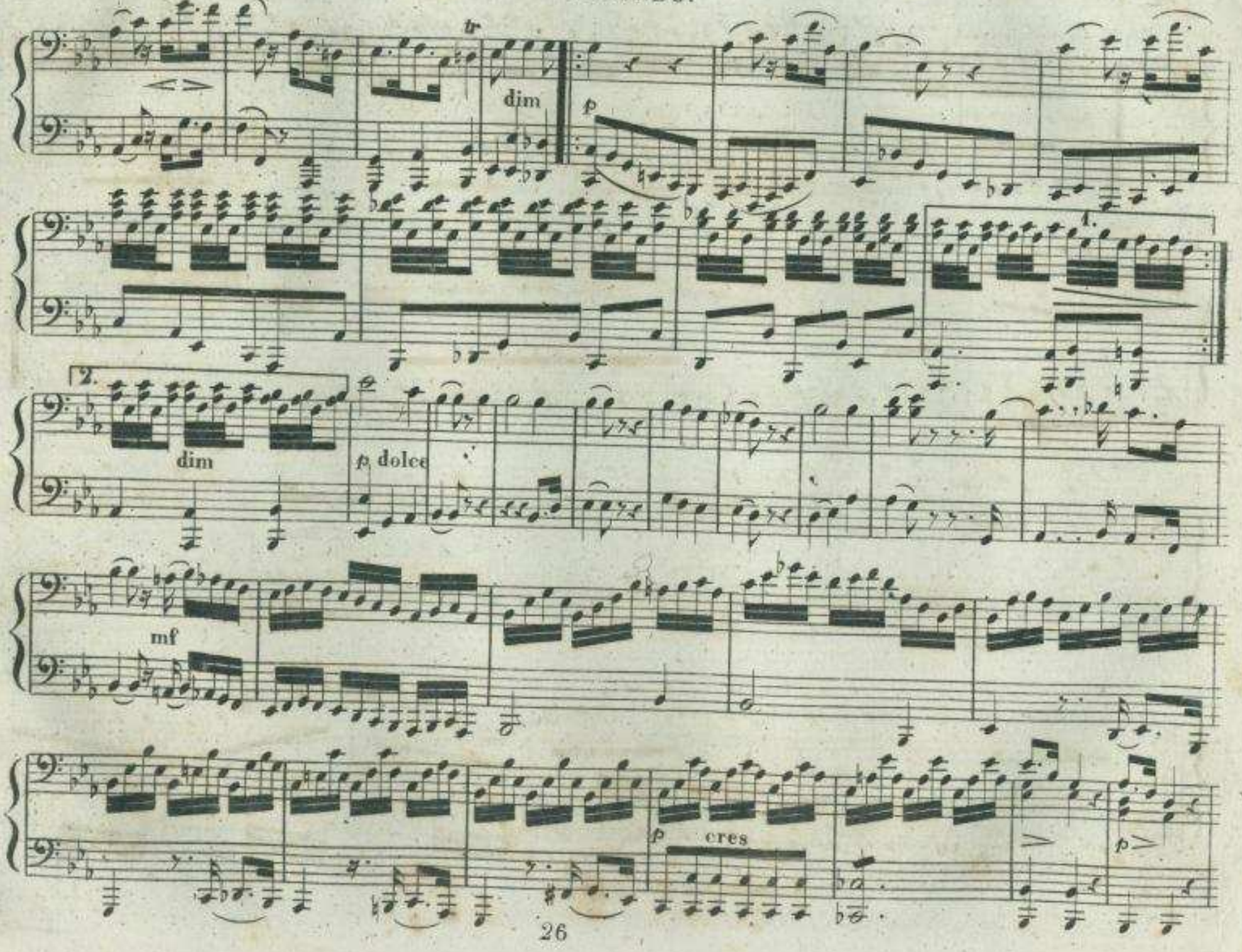

Sächsische Landesbibliothek – Staats- und Universitätsbibliothek Dresden
http://digital.slub-dresden.de/id375411291/24

PRIMO.

8a loco

dim

mf

1. 2.

dim

p dolce

8a loco

mf

p

Sächsische Landesbibliothek –
Staats- und Universitätsbibliothek Dresden
http://digital.slub-dresden.de/id375411291/25

SECONDO.

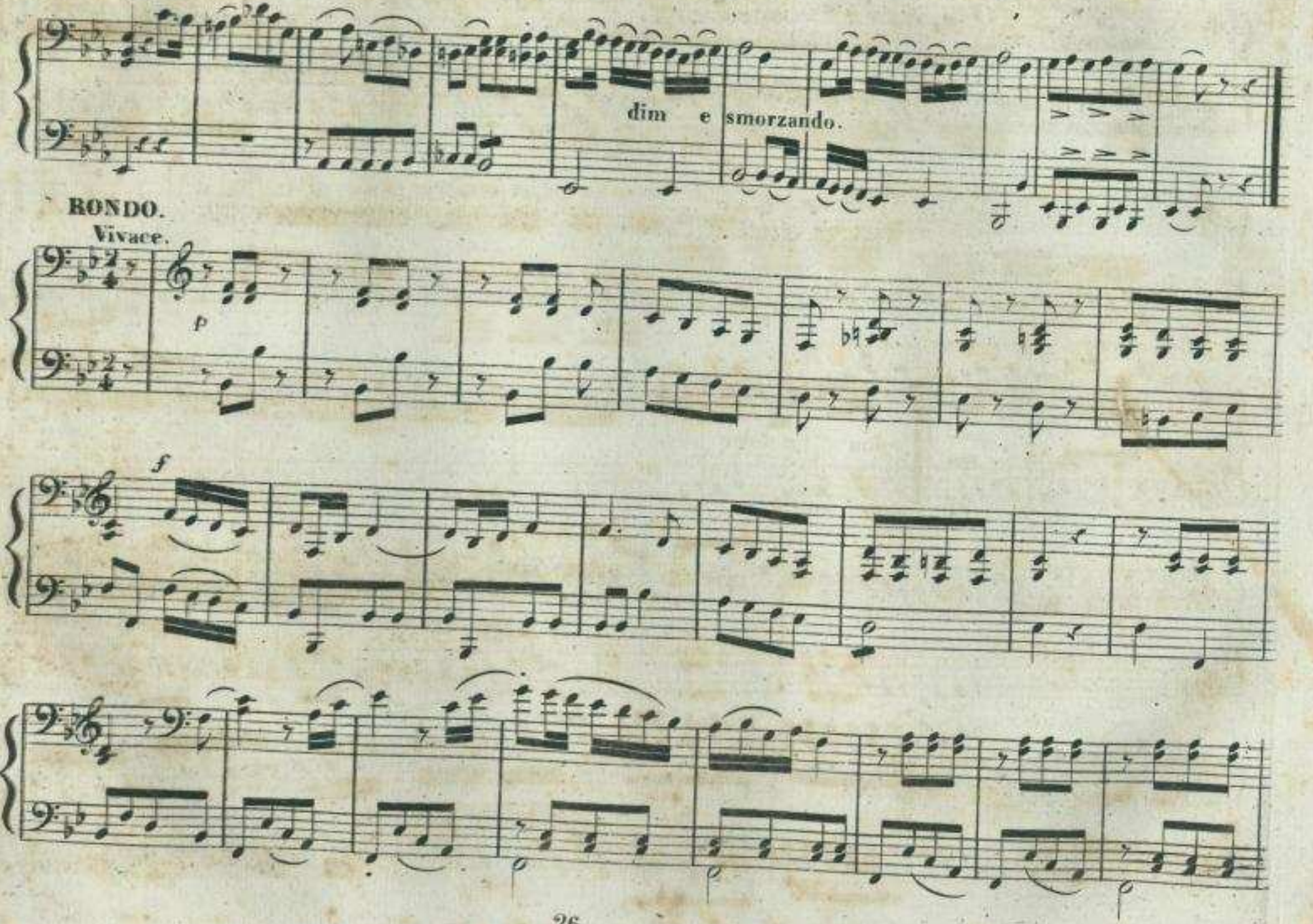

Sächsische Landesbibliothek –
Staats- und Universitätsbibliothek Dresden
http://digital.slub-dresden.de/id375411291/26

dolce

dim e smorz

RONDO. Vivace ♩ = 144.

dolc

f

5

p

Sächsische Landesbibliothek – Staats- und Universitätsbibliothek Dresden
http://digital.slub-dresden.de/id375411291/27

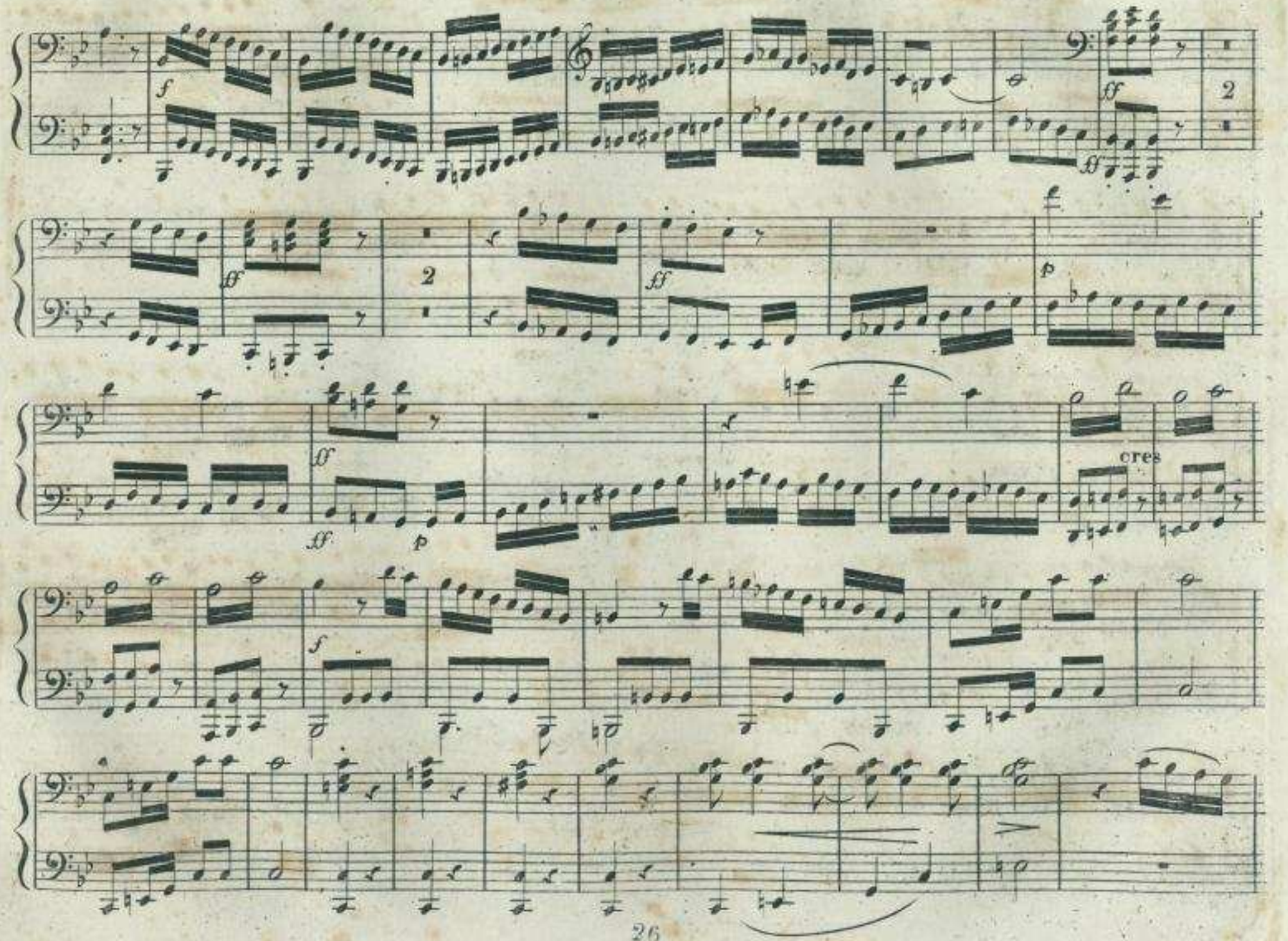

Sächsische Landesbibliothek –
Staats- und Universitätsbibliothek Dresden
http://digital.slub-dresden.de/id375411291/28

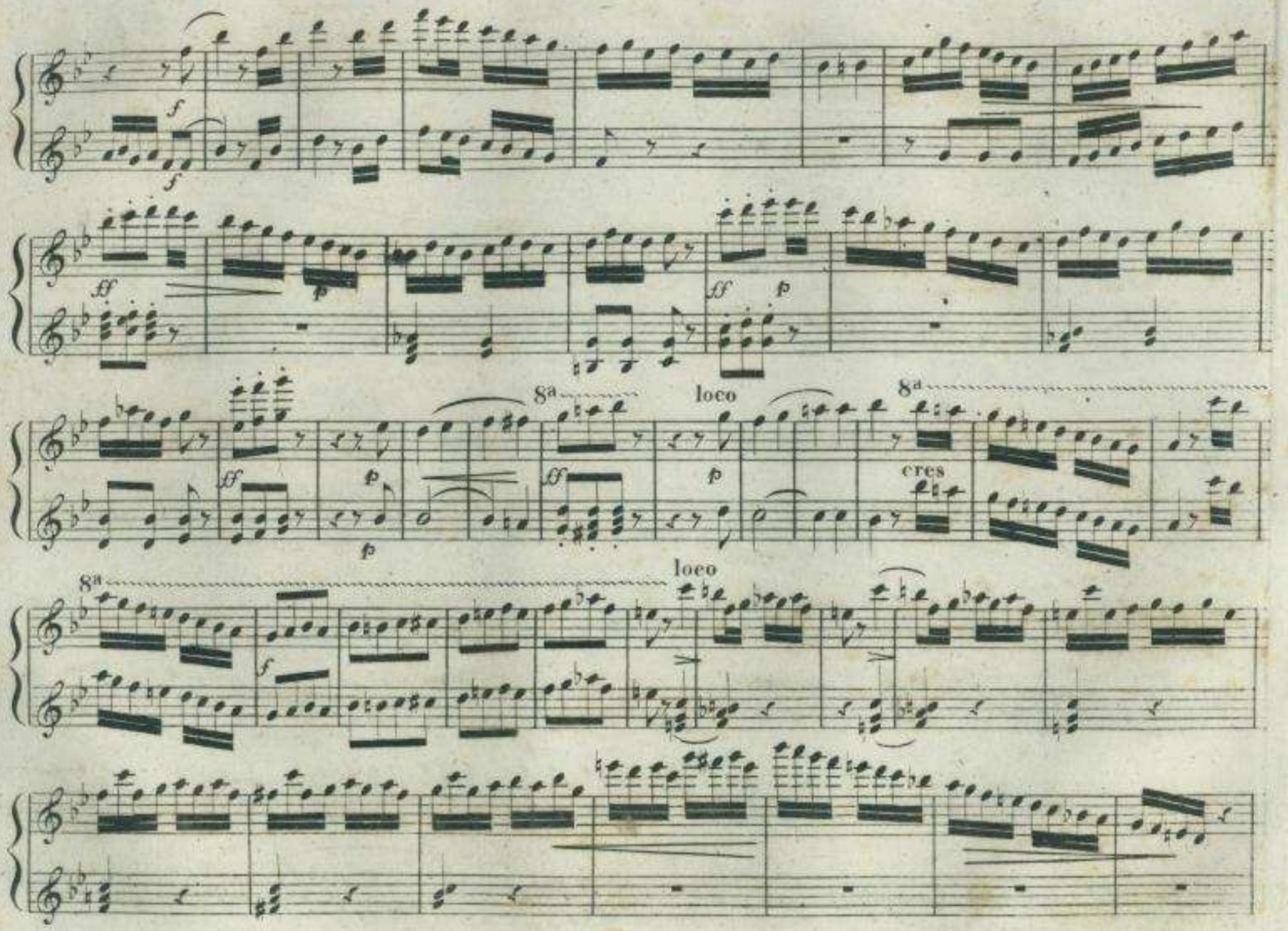

Sächsische Landesbibliothek –
Staats- und Universitätsbibliothek Dresden
http://digital.slub-dresden.de/id375411291/29

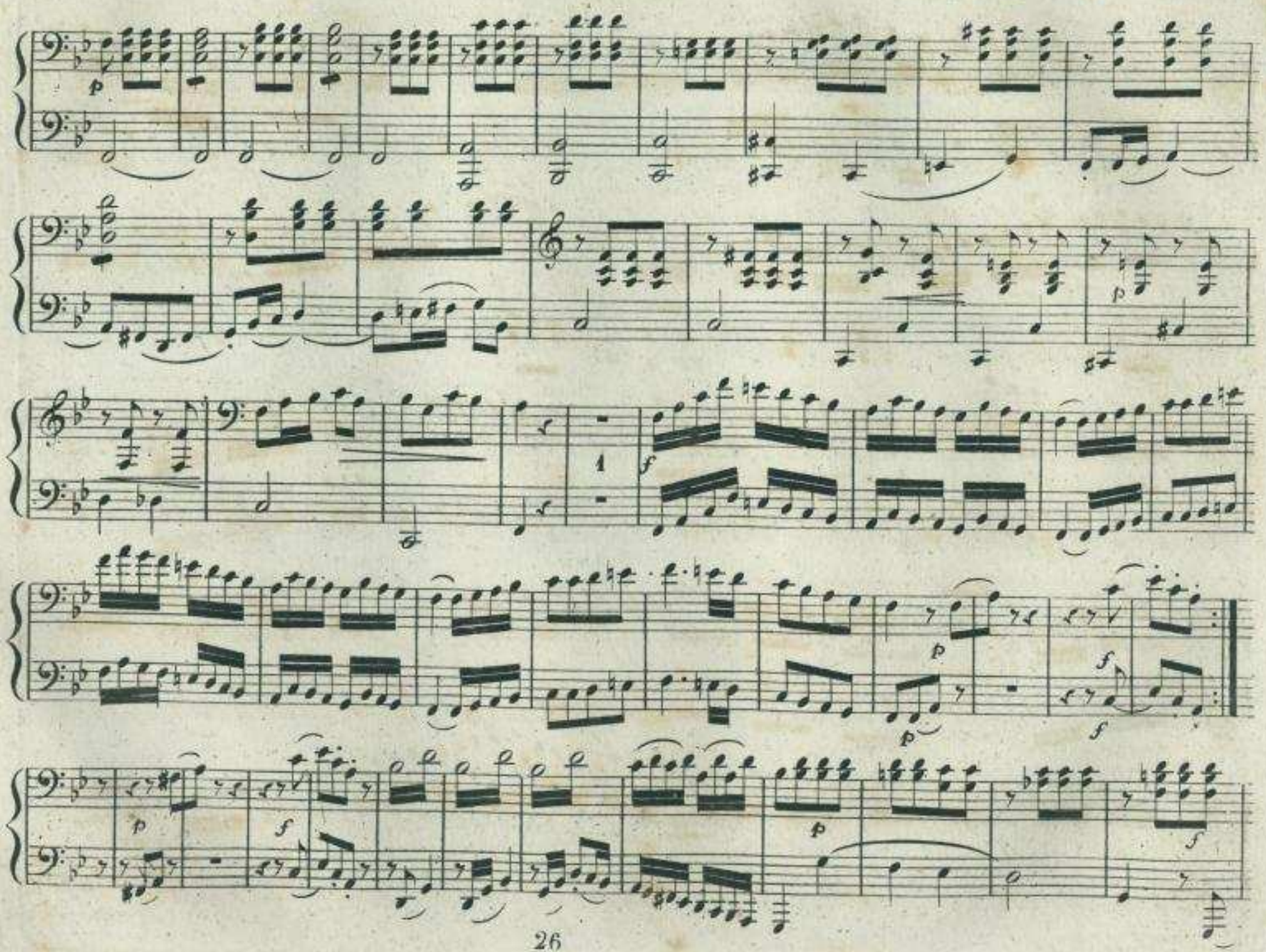

Sächsische Landesbibliothek –
Staats- und Universitätsbibliothek Dresden
http://digital.slub-dresden.de/id375411291/30

dolce

p

tr

f

f

p

f

p

f

f

f

p

Sächsische Landesbibliothek – Staats- und Universitätsbibliothek Dresden
http://digital.slub-dresden.de/id375411291/31

SECONDO.

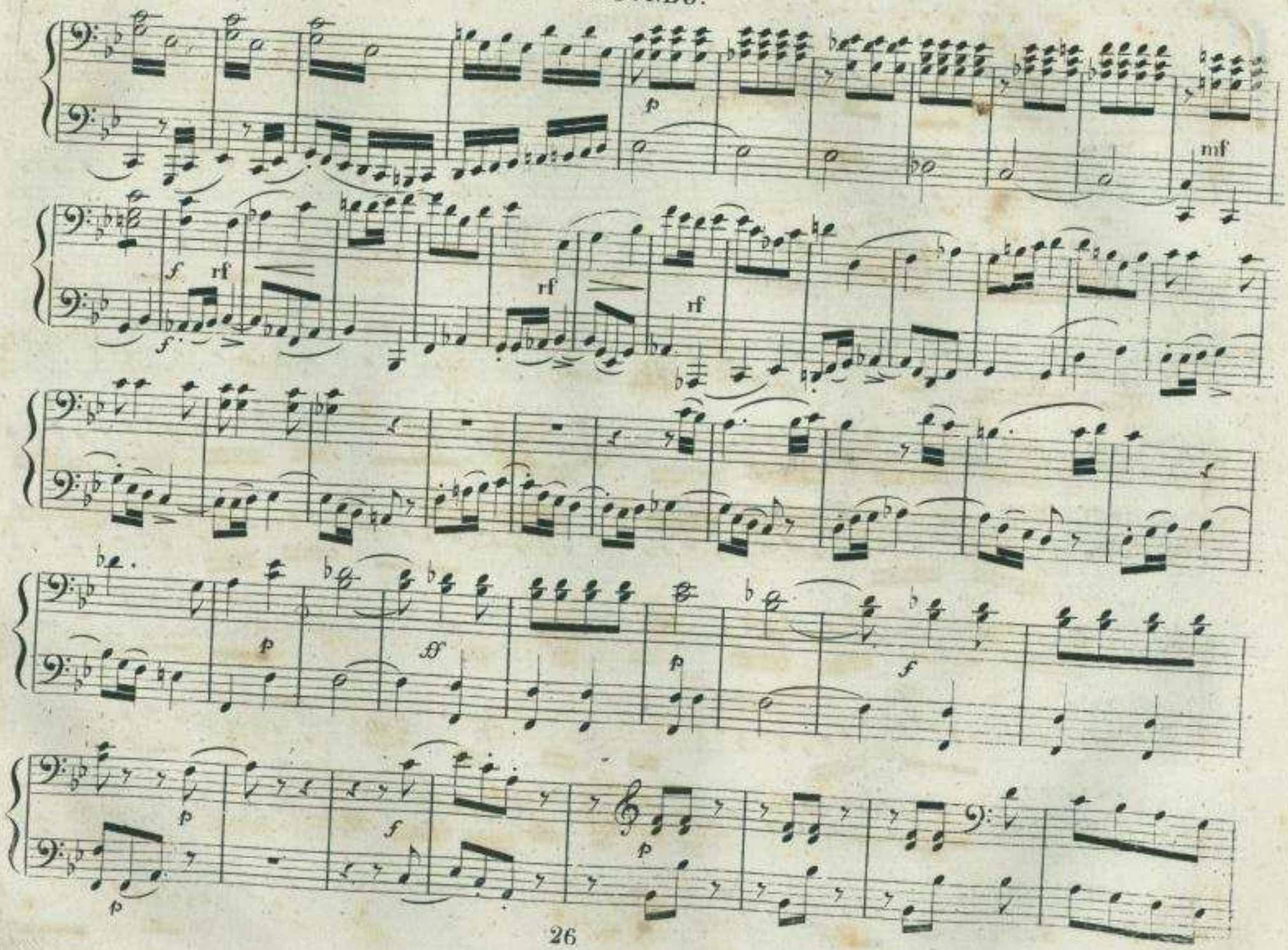

Sächsische Landesbibliothek –
Staats- und Universitätsbibliothek Dresden
http://digital.slub-dresden.de/id375411291/32

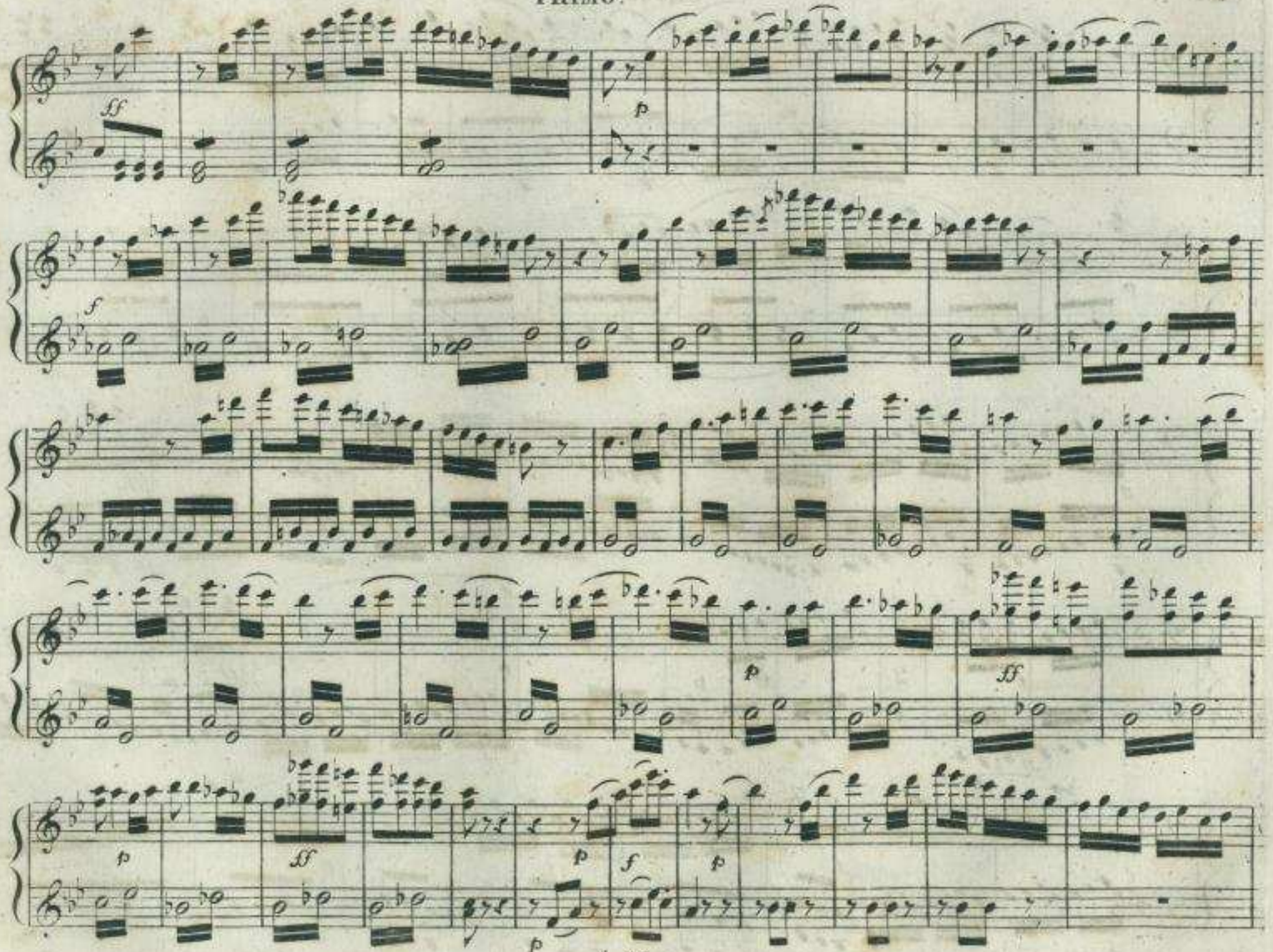

Sächsische Landesbibliothek –
Staats- und Universitätsbibliothek Dresden
http://digital.slub-dresden.de/id375411291/33

SECONDO.

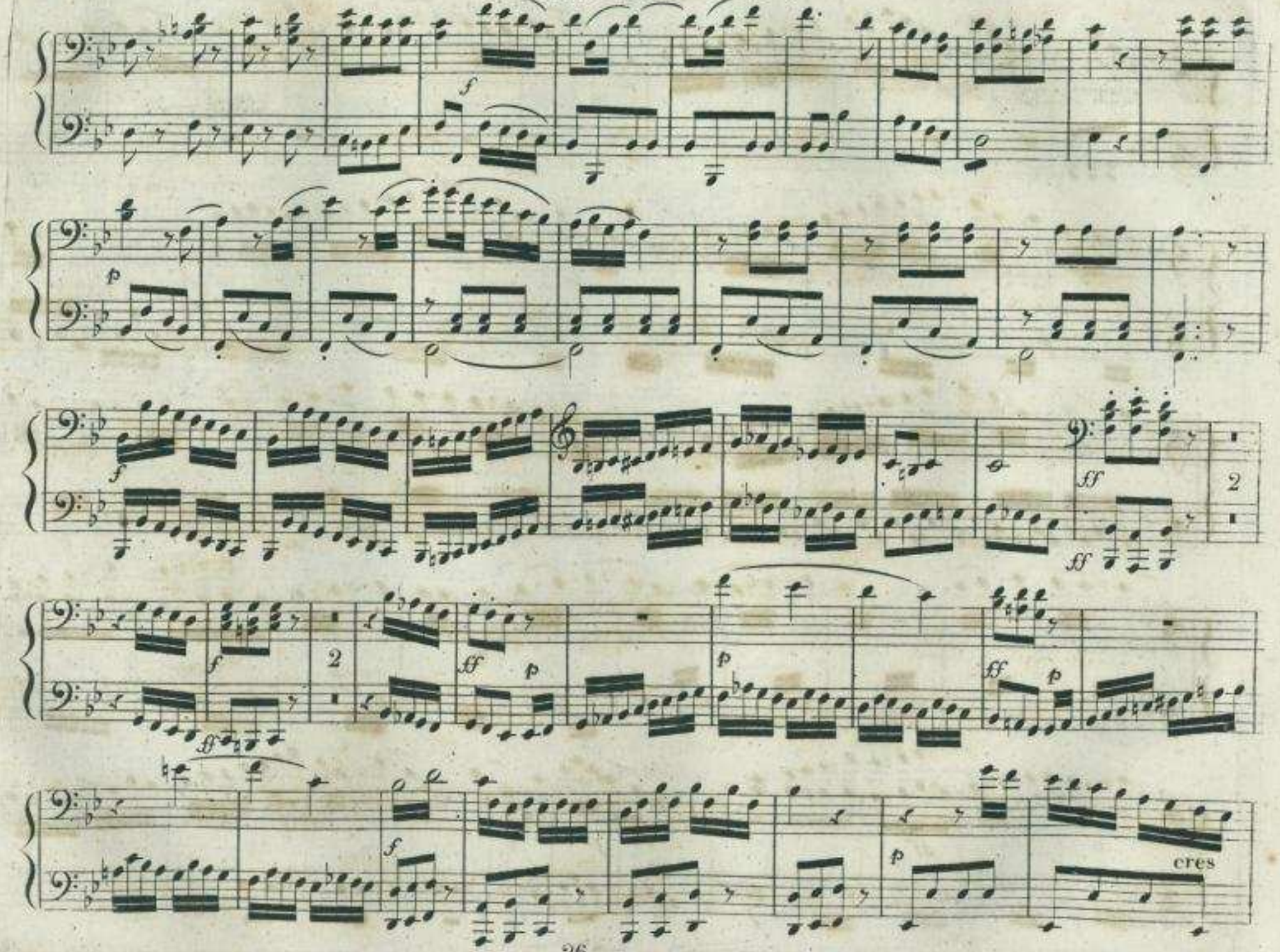

Sächsische Landesbibliothek –
Staats- und Universitätsbibliothek Dresden
http://digital.slub-dresden.de/id375411291/34

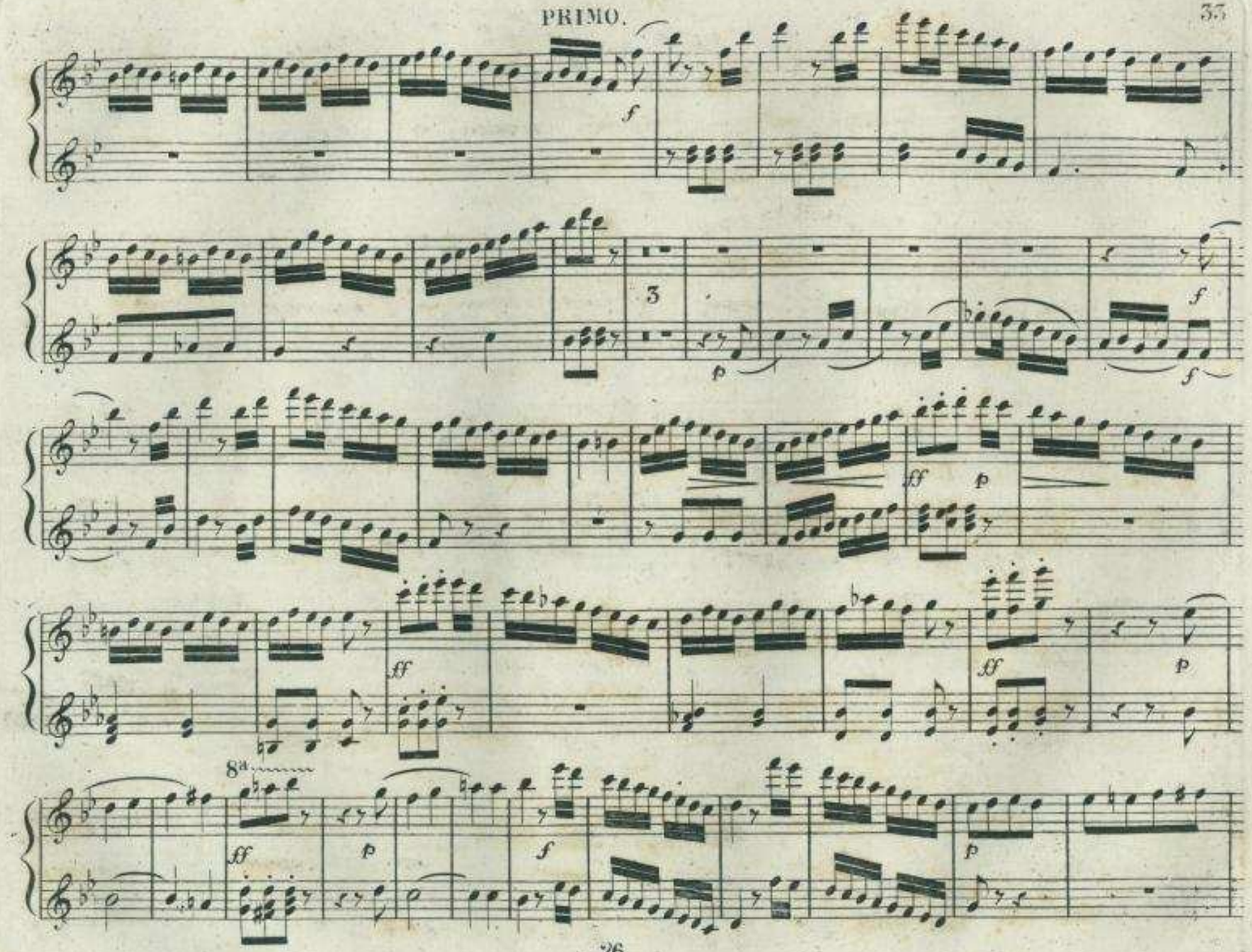

Sächsische Landesbibliothek –
Staats- und Universitätsbibliothek Dresden
http://digital.slub-dresden.de/id375411291/35

SECONDO.

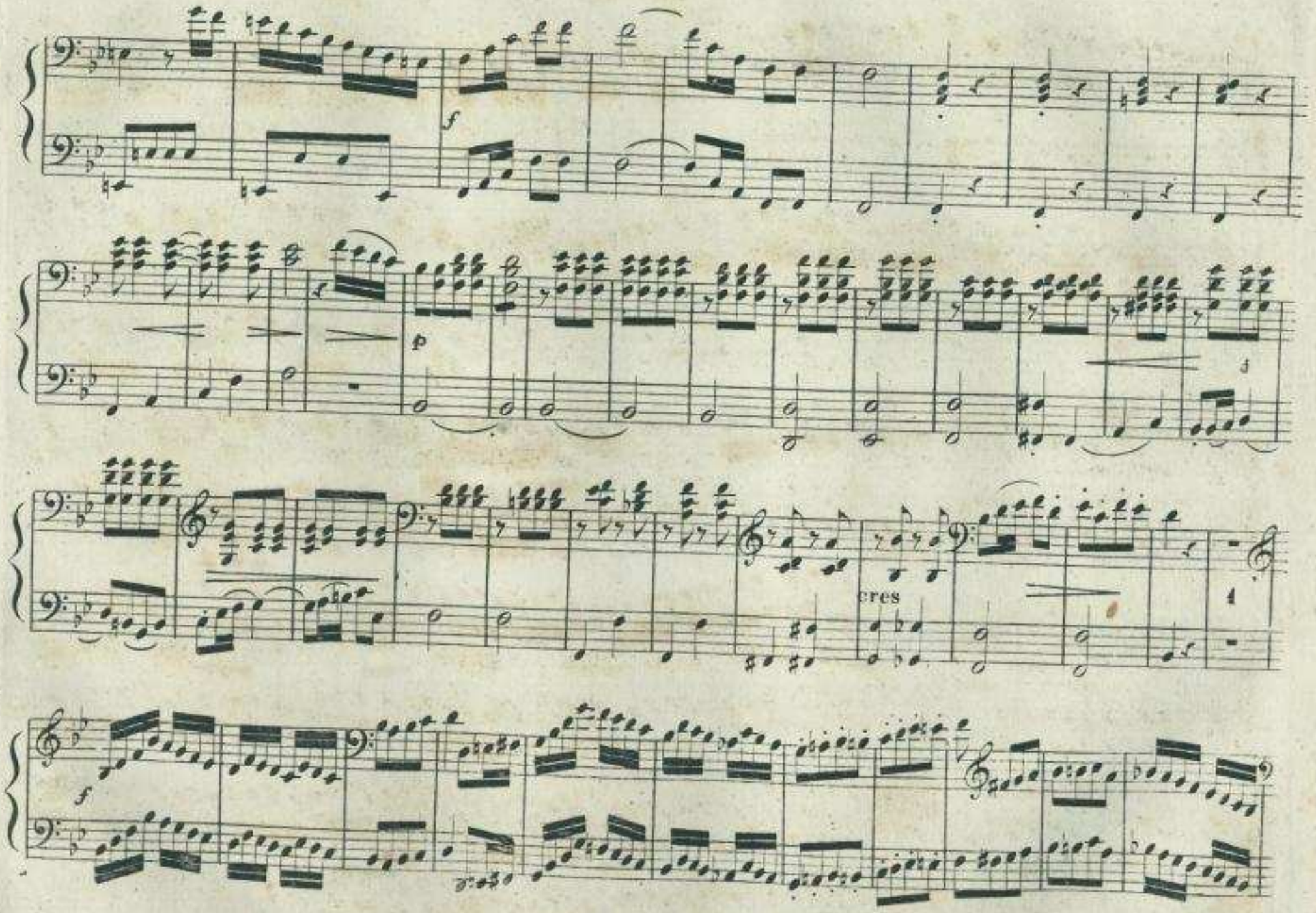

Sächsische Landesbibliothek –
Staats- und Universitätsbibliothek Dresden
http://digital.slub-dresden.de/id375411291/36

cres

f

dol

dol

8a

8a

p

cres

f

tr

tr

8a

loco

Sächsische Landesbibliothek –
Staats- und Universitätsbibliothek Dresden
http://digital.slub-dresden.de/id375411291/37

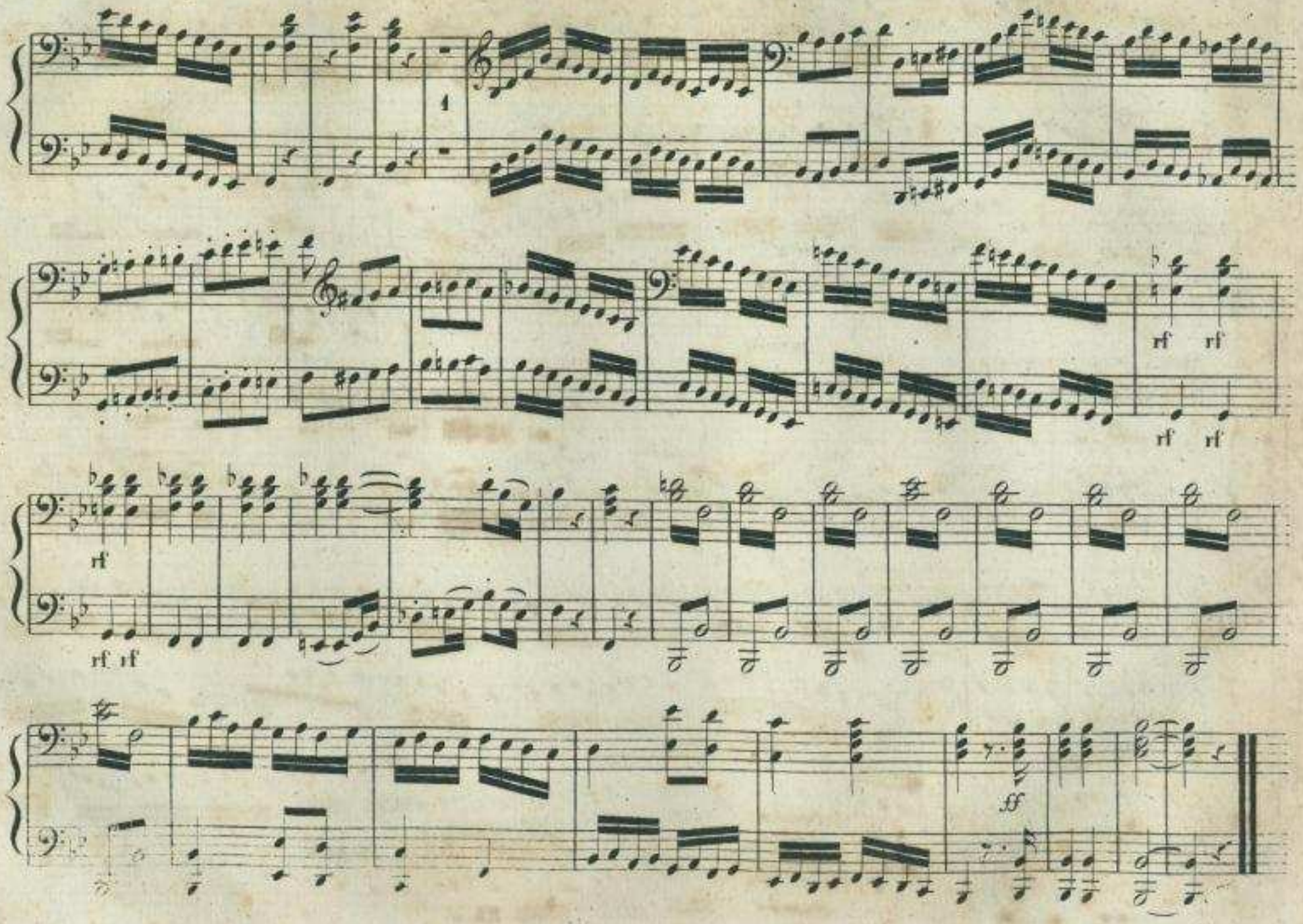

Sächsische Landesbibliothek – Staats- und Universitätsbibliothek Dresden
http://digital.slub-dresden.de/id375411291/38

8a

8a loco 8a

8a loco

sf sf sf sf sf sf sf sf

ff

Sächsische Landesbibliothek – Staats- und Universitätsbibliothek Dresden
http://digital.slub-dresden.de/id375411291/39