

Jean-Philippe Rameau

Charles Collé

DAPHNIS ET ÆGLÉ

1753

Violons, Flûtes, Hautbois

TABLE DES MATIÈRES

Daphnis et Æglé

| | | | |
|---|----|---|----|
| 0-1 Ouverture | 3 | 5-2 Daphnis, Eglé : <i>Hélas en vous voyant j'oublie</i> | 14 |
| 0-2 Menuets I et II | 6 | 5-3 Eglé, Daphnis : <i>Mais pourquoi le plaisir que je sens à vous voir</i> | 14 |
| Scène 1 : Daphnis | | | |
| 1-1 Daphnis : <i>Dieu de l'amitié</i> | 6 | 5-4 Daphnis : <i>Bergère, comme vous j'ignore</i> | 14 |
| Scène 2 : Daphnis, Eglé | | | |
| 2-1 Daphnis, Eglé : <i>Æglé que votre retour</i> | 7 | Scène 6 : L'Amour et les précédents | |
| 2-2 Chœur, Daphnis : <i>Qu'une paix aimable</i> | 7 | 6-1 L'Amour, Eglé, Daphnis : <i>Sortez de votre erreur extrême.</i> | 15 |
| Scène 3 : Le grand Prêtre de l'Amitié et sa suite | | | |
| 3-1 Chœur : <i>Qu'une paix aimable</i> | 8 | 6-2 L'Amour : <i>Soutiens de ma puissance</i> | 16 |
| 3-2 Sarabande très tendre | 8 | 6-3 Entrée des jeux et des Plaisirs | 16 |
| 3-3 Gavottes I et II | 9 | 6-4 Gigue | 18 |
| 3-4 Le Grand Prêtre, chœur : <i>Fuyez l'amour et ses fureurs</i> . | 10 | 6-5 Daphnis, Eglé : <i>Le Dieu de l'amitié ne nous est point propice</i> | 20 |
| 3-5 Passepieds I et II | 10 | 6-6 Entrée de Bergers | 22 |
| 3-6 Le Grand Prêtre : <i>De ce temple respectable</i> | 12 | 6-7 L'Amour : <i>Sous le voile favorable</i> | 23 |
| 3-7 Chœur : <i>Qu'une paix aimable</i> | 12 | 6-8 Musette | 24 |
| Scène 4 : Æglé, Daphnis et les précédents | | | |
| 4-1 Eglé, Daphnis, chœur : <i>Ministre des autels, recevez les serments</i> | 12 | 6-9 Daphnis : <i>Oiseaux chantez dans ces bois écartés</i> | 26 |
| Scène 5 : Daphnis, Æglé | | | |
| 5-1 Eglé, Daphnis : <i>Daphnis vous n'aimez point comme l'on doit aimer</i> | 13 | 6-10 Pantomime — deux jeunes Bergeres | 28 |
| | | 6-11 Entrée de deux Bergers | 28 |
| | | 6-12 Menuet où les amours se meslent avec les Bergers et Bergères | 29 |
| | | 6-13 Tambourins I et II | 30 |
| | | 6-14 Eglé, l'Amour, Daphnis, chœur : <i>Règne à jamais sur nos âmes</i> | 31 |
| | | 6-15 Contredanse très vive | 33 |

Annexes

| | |
|---|----|
| 6-16 Ariette [Eglé : <i>L'Amour règne ?</i>] | 34 |
| 6-17 Daphnis : <i>Charmant Amour</i> | 36 |

DAPHNIS ET ÆGLÉ

0-1 OUVERTURE

Pr^s Hautbois
Pr^s Violons

Tous

2^{ds} Hautbois
2^{ds} Violons

Tous

7

13

18

23

Violons
Tous
Violons
Tous
Violons
Tous
Violons
Tous

doux *fort* *doux* *fort* *doux* *fort* *doux* *fort*

Violons
Tous
Violons
Tous
Violons
Tous
Violons
Tous

doux *fort* *doux* *fort* *doux* *fort* *doux* *fort*

31

36

41

Hautbois
Violons
Hautbois

47

Violons
Tous
Violons
Violons
fort
doux
fort
doux

54

Tous
fort
Tous
fort

61

Violons *doux*
Hautbois
Violons *doux*
Hautbois
Tous
fort
Tous
fort

66

71

76

81

86

Hautbois

Violons

Hautbois

Violons

94

100

Violons +

Hautbois +

106

Lent

Tous

Violons

doux

Violons

fort

fort

114

doux

Hautbois

doux

fort

Tous

doux

Hautbois

doux

Violons

Violons

120

Tous

fort

doux

Tous

Hautbois

Tous

Hautbois

Violons

Violons

1

Partie séparée de premier hautbois :

0-2 MENUETS I ET II

Pr Muet en Rondeau

Hautbois
Prs Violons

2ds Violons

a demi
Fin.
*Da Capo*2^d MenuetPrs Hautbois
Prs Violons2ds Hautbois
2ds Violons

On reprend le premier menuet

SCÈNE PREMIÈRE

1-1 Daphnis : Dieu de l'amitié

Rondeau tendre

Violons

¹ Partie séparée de second violon VM²-395 (seule source pour ce menuet) : 

On suggère un ré, par analogie avec la mesure 5.

SCÈNE II

2-1 Daphnis, Eglé : *Æglé que votre retour*

Tacet **53**

DAPHNIS

Æglé que votre retour
Tardait à mon impatience !
Que j'ai souffert de votre absence
Quoiqu'elle n'ait duré qu'un jour.

EGLÉ

Ah ! Daphnis que mon retour
Tardait à mon impatience
C'est un siècle pour moi qu'un jour
Passé loin de votre présence.

DAPHNIS

Le Bonheur nous attend dans ce charmant séjour,
Venez au temple respectable
De la divinité qu'on adore en ces lieux,
Confirmer, nous jurer en présence des Dieux,
Cette amitié tendre et durable
Qui peut seule nous rendre heureux.

EGLÉ

Allons Daphnis sans plus attendre,
Allons aux pieds de leurs autels
Presser tous deux les immortels
D'augmenter encore et de rendre
Notre amitié plus vive et plus tendre
Et d'enchaîner nos cœurs par des nœuds éternels.

2-2 Chœur, Daphnis : *Qu'une paix aimable*

Violons

1 Partie séparée de premier violon :

SCÈNE III

3-1 Chœur : Qu'une paix aimable

Hautbois

Violons

8

7

doux

doux

24

fort

fort

fort

3-2 SARABANDE TRÈS TENDRE

Flutes

Violons

doux

doux

6

1
Manuscrit RES-208 : h.b.
pr^s v.
2^{ds} v.

Partie de premier violon VM²-395 :

3-3 GAVOTTES I ET II

1^{re} gavotte gaie, en rondeau

Flutes
Violons

[Collette sur parties de flutes et premier violon]

2^e gavotte

Flutes
Violons

[Parties]

Da Capo
Ensuite on reprend la première

3-4 Le Grand Prêtre, chœur : *Fuyez l'amour et ses fureurs*

Violons

11

18

32

doux

fort

Tous (avec les hautbois)

doux

fort

3-5 PASSEPIEDS I ET II

Premier passepied

Hautbois

Violon

a demi

5

11

doux *fort*

Deuxième passepied en rondeau

Flutes

Violons

doux

7

Fin.

14

doux *a demi* *doux*

21

Da Capo
on reprend le premier

3-6 Le Grand Prêtre : *De ce temple respectable*Tacet **14**

LE GRAND PRÊTRE

De ce temple respectable
 Dernier asile de nos cœurs
 Éloignons ce dieu formidable
 Chassons les vils adorateurs
 De la divinité coupable.
 Qu'une paix aimable
 Règne toujours dans nos cœurs.

3-7 Chœur : *Qu'une paix aimable*

Les passepieds [page 10] se reprennent après le chœur.

SCÈNE IV

4-1 Eglé, Daphnis, chœur : *Ministre des autels, recevez les serments*

¹Le manuscrit RES-208 contient l'indication "Parties", tandis que cette voix se trouve dans la partie séparée de seconds violons dans le matériel VM²-395, sur une collette.

SCÈNE V

5-1 Eglé, Daphnis : *Daphnis vous n'aimez point comme l'on doit aimer*

Tacet **47**

EGLÉ

Daphnis vous n'aimez point comme l'on doit aimer.

DAPHNIS

Quel soupçon osez-vous former ?

Ce reproche injuste m'accable.

EGLÉ

Ah puisque le ciel sans pitié

A prononcé qu'un de nous est coupable

D'être infidèle à l'amitié,

Lorsque pour vous la mienne est si vive et si tendre

Quoi ? ce dieu que vous offensez

Ne fait-il pas assez entendre

Que c'est vous qui le trahissez.

DAPHNIS

Après cette injure cruelle

Je vais loin de vos yeux finir mes tristes jours.

Mon bras ou ma douleur mortelle

En tranchera bientôt le cours.

EGLÉ

Pardonne cher Daphnis, je crains plus ta colère

Que celle d'un dieu furieux.

Mais pourquoi donc ce dieu rejette-t-il les vœux

D'une amitié vive et sincère ?

DAPHNIS

Peut-être il en défend l'excès,

Peut-être il la trouve trop tendre.

EGLÉ

Cette amitié si tendre est un de ses bienfaits.

Eh ! comment peut-il la défendre

Ce dieu qui dans nos cœurs en a gravé les traits ?

Ah ! c'est l'unique bien dont mon âme est ravie.

DAPHNIS

C'est ce bien qui fait seul le bonheur de ma vie.

5-2 Daphnis, Eglé : *Hélas en vous voyant j'oublie*

Air

1^{er} Pr^s h.b.

Hautbois

6

12

19

Duo

Violons

doux

p^{rs}

T[ou]s

2^{es}

5-3 Eglé, Daphnis : *Mais pourquoi le plaisir que je sens à vous voir*Tacet **14**

DAPHNIS

Vos regards sur mon cœur ont le même pouvoir.

EGLÉ

Ah fixez mon incertitude,

Quelle est donc cette inquiétude

Que mon âme ressent et ne peut concevoir.

EGLÉ

Mais pourquoi le plaisir que je sens à vous voir

Est-il accompagné de trouble ?

Plus je vous vois, plus il redouble.

5-4 Daphnis : *Bergère, comme vous j'ignore*p^{rs} viol[ons]

Violons

doux

2^{es} viol[ons]

doux

1 La partie de premier hautbois est ajoutée dans la partie séparée de premiers violons VM²-395, sur une collette, avec l'indication : *voyez l'air*.

5

a demi

a demi

11

tres doux

tres doux

17

23

SCÈNE VI

6-1 L'Amour, Eglé, Daphnis : *Sortez de votre erreur extrême*

avec flutes

Flutes
Violons

a demi

avec flutes

a demi

5

5 2 3 Duo 26

5 2 3 26

6-2 L'Amour : Soutiens de ma puissance

Violons

a 2 cordes
doux

a 2 c[ordes]
doux

Gai
fort

9
doux
doux

15
fort
doux

21
fort
doux

27
Lent
Vif
fort

33
doux
Lent
Vif

Entrée qui debute
dans la même mesure

6-3 ENTRÉE DES JEUX ET DES PLAISIRS

Flutes

a demi

Violons

a demi

2^{es}

2^{es}

① Partout où, dans cette pièce, il est marqué "fort" ou "f" sur le manuscrit RES-208, la partie séparée de premier violon VM²-395 contient "a demi".

② Manuscrit RES-208 :

Partie séparée de second violon VM²-395 :

7

flutes

duo de viol[ons]

p^{rs} viol[ons]

14

2^{es}

p^{rs} viol[ons]

21

duo de viol[ons]

29

Tous

doux

36

p^{rs}

2^{es} doux

doux

43

Tous

a demi

doux

50

a demi

doux

a demi

1 2

6-4 GIGUE

Air gay

Hautbois

Violons

35

41

47

54

61

6-5 Daphnis, Eglé : *Le Dieu de l'amitié ne nous est point propice*

Violons

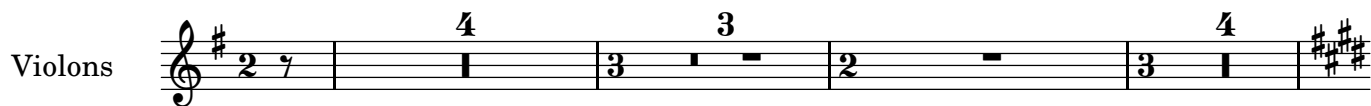

13 Duo

17

doux

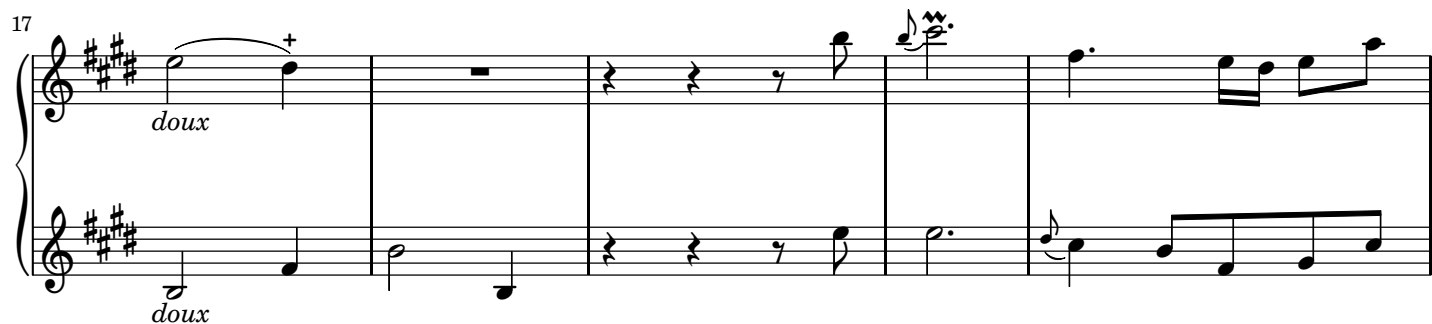

22

a demi *doux*

26

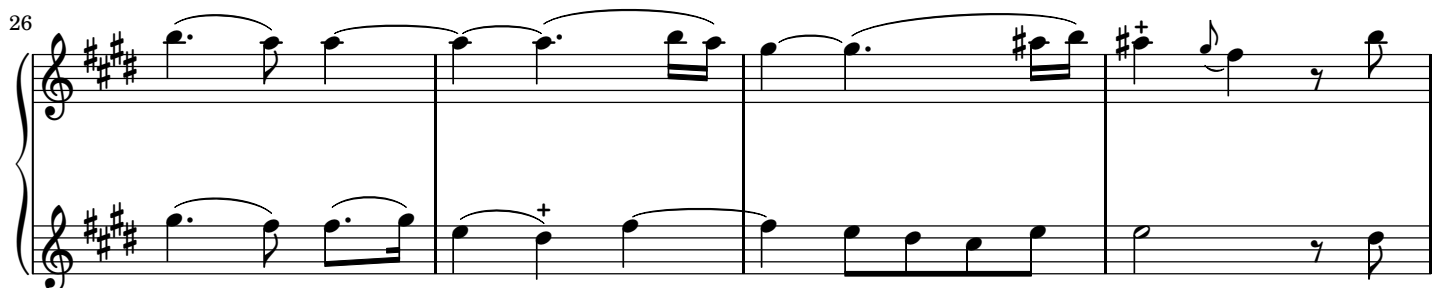

30

34

Vite

38

Lent

41

6-6 ENTRÉE DE BERGERS

Gavotte vive en rondeau

Hautbois
Musettes

Violons

4

Fin.

Pre reprise

a demi

2^{re} rep[rise]

a demi

p^{rs} viol[ons]

doux

h[aut]b[ois]

23

3^{re} Reprise

h[aut]bois et muzettes

39

6-7 L'Amour : Sous le voile favorable

Tacet **14**

L'AMOUR

Sous le voile favorable
 D'une amitié véritable,
 L'amour cache ses sentiments.
 Auprès de vous, sexe aimable,
 Tous les amis sont des amans.

¹Au sujet des parties de violons mesures 38 à 42, voir les notes à la fin de l'ouvrage.

6-8 MUSETTE

Hautbois d[oux] et muzettes
Musettes
Flutes

doux

Violons

doux

doux

3

Flutes

6

9

6-9 Daphnis : Oiseaux chantez dans ces bois écartés

Petite flûte

Violons

a demi

doux

6

14

21

28

35

1

Partie séparée de première flûte VM²-395 :

2

Partie de premier violon VM²-395 :

42

50

57 **Lent** 1

64 2

Gai *Fin.*

79

Da Capo.

1Parties séparées VM²-395 : mot *fin* ici.

2

Partie séparée de première flûte VM²-395 :

6-10 PANTOMIME — DEUX JEUNES BERGERES

Air gracieux sans lenteur

Violons

Violons
Hautbois

8 *a demi* *fort*

14 *un peu plus gai* *fort* *a demi* *doux* *fort* *a demi* *doux*

21 *fort* *a demi* *doux* *fort*

28 *a demi* *doux* Viol[ons] H[aut]bois *doux* H[aut]bois

34 Viol[ons] T[ous] sans h[aut]b[ois] *doux* *fort*

6-11 ENTRÉE DE DEUX BERGERS

Plus vite

avec h[aut]b[ois]

Violons
Hautbois

6 *doux* H[aut]b[ois] *fort*

12 Viol[ons] *doux* *doux*

18 H[aut]bois *Tous* *fort*

24

31 H[aut]bois *Violons*

37

¹Manuscrit RES-208 : indication “Tous” barrée et remplacée par “Violons”. Ce final apparaît néanmoins sur les parties séparées de hautbois VM²-395 avec l’indication “Tous”,

6-12 Menuet où les amours se meslent avec les Bergers et Bergères

Per Menuet en Rondeau

Hautbois
Prs violons

2^{ds} violons

a demi

6 Reprise

11 *Fin.*

Da Capo.

Violons

2^e Menuet

6

11 *à 2 cordes*

17

22

doux fort doux fort

doux fort

On reprend le Pr Menuet

6-13 TAMBOURINS I ET II

Premier Tambourin

Hautbois
Violons

6

12

Deuxième Tambourin

Violons

a demi

7

15

Hautbois

Violons

Fin.

[1] Cette partie de second violon figure sur la partie séparée de second violon VM²-395 (en plus de la partie de premier violon) mais pas sur le manuscrit RES-208.

22

doux

Da Capo
On reprend le premier

6-14 Eglé, l'Amour, Daphnis, chœur : Règne à jamais sur nos âmes

Violons
Hautbois

Viol[ons]

doux

7

15

Chœur
avec h[aut]bois

fort
avec h[aut]bois

fort

23

1 3^e viol.

31

Tres vite

40

1 Partie de troisième violon indiquée dans la partie séparée de second violon VM²-395 uniquement.

49

57

66

Lent

Tres vite

75

Violons

Tous

82

90

97

6-15 CONTREDANSE TRÈS VIVE

[Rondeau] 1^{re} Reprise

5 *doux* *doux*

[Rondeau] 2^e Reprise

17

24 [Rondeau]

29 3^e Reprise

35 [Rondeau]

40 4^e Reprise

46

54 *p^{rs}* *2^{es}* // *Tous*

[Rondeau] 5^e Reprise pour finir seulement

64

dernière fin

FIN

ANNEXES

6-16 Ariette [Eglé : L'Amour règne ?]

Violons

6

12

18

26

32

37

42

doux

doux

doux

tres doux

fort

avec sentiment

Gay

fort

tres doux

a 2 cordes

fort

fort

doux

fort

[doux]

doux

51

fort a demi
fort a demi

58

[doux]
doux

65

Lent *Gay*
[fort] [doux] *a demi [fort]*
fort doux a demi fort

71

Lent *Gay*
[a demi] [doux] *fort* *a demi fort*

79

85

Gay
[doux] *fort doux*
Fin.

100

Lent *Gay*
fort doux
a 2 cordes

105

Dacapo au signe

6-17 Daphnis : Charmant Amour

Violons *Ariette gaie*

8 *Reprise*

14

18

22 *Lent*
doux

29

37
a demi *doux*

44

48

52
a demi *tres doux*

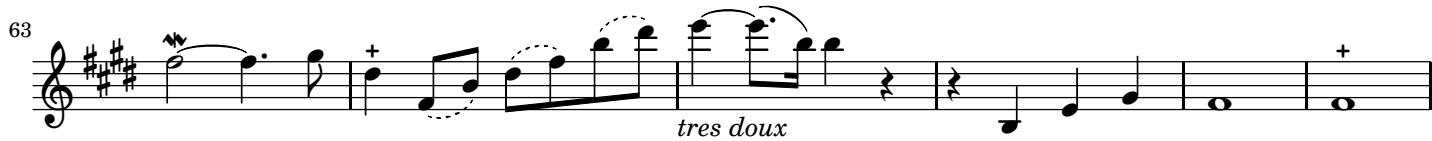

A la reprise jusqu'au mot fin.

Copyright © 2013-2014 Nicolas Sceaux <nicolas.sceaux@free.fr>.

Sheet music from <http://nicolas.sceaux.free.fr> typeset using LilyPond version 2.17.24 on 2014-1-19.

Free to download, with the freedom to distribute, modify and perform.

Licensed under the Creative Commons Attribution-ShareAlike 3.0 License, for details see: <http://creativecommons.org/licenses/by-sa/3.0>