Si l'hymen a quelque douceur

Air de l'opéra-comique "Sargines"
(1803)

PAËR
Transcription
Pierre Montreuille
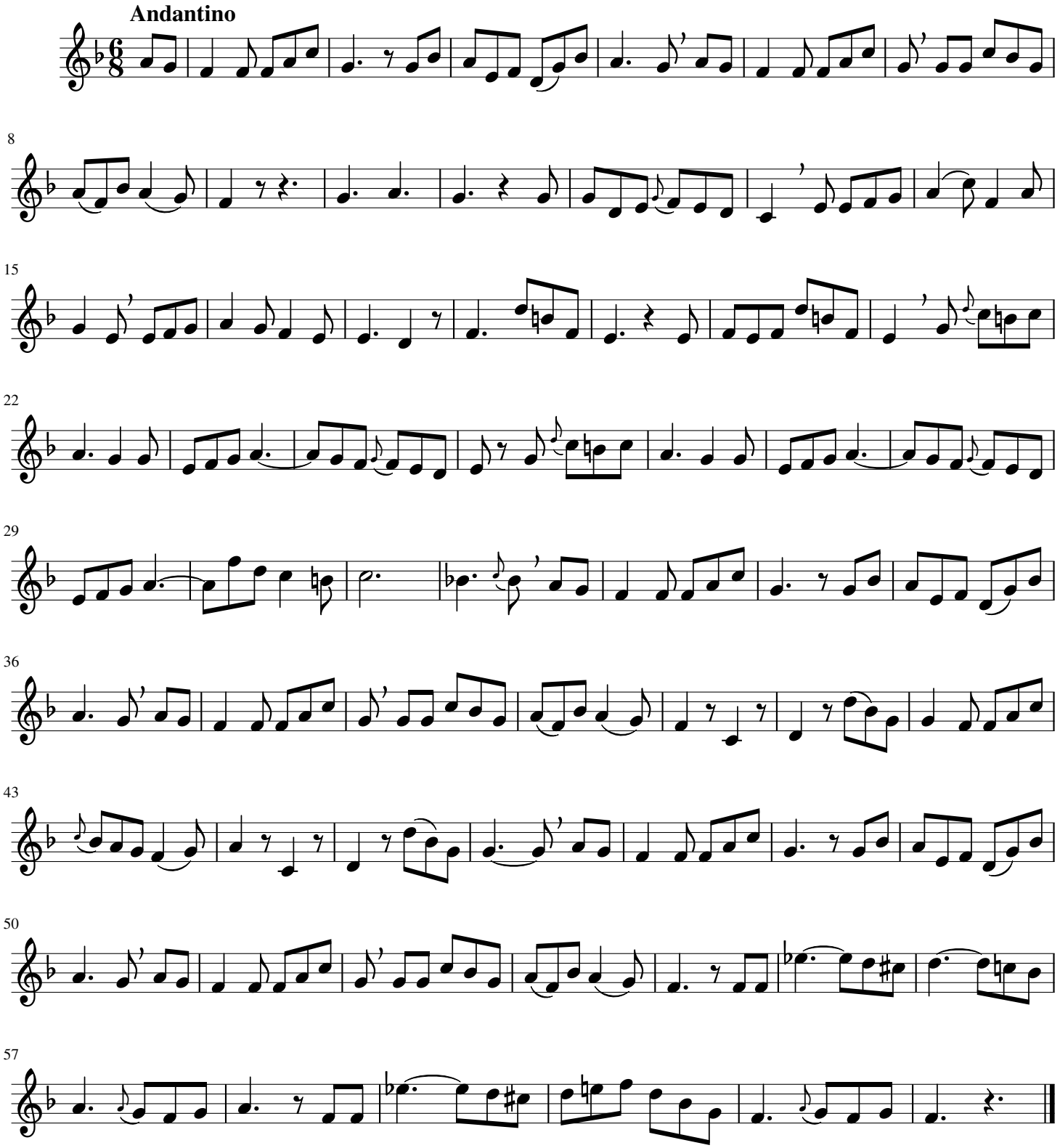
Clarinette en Si♭