Breitkopf & Härtel's Kammermusik-Bibliothek.

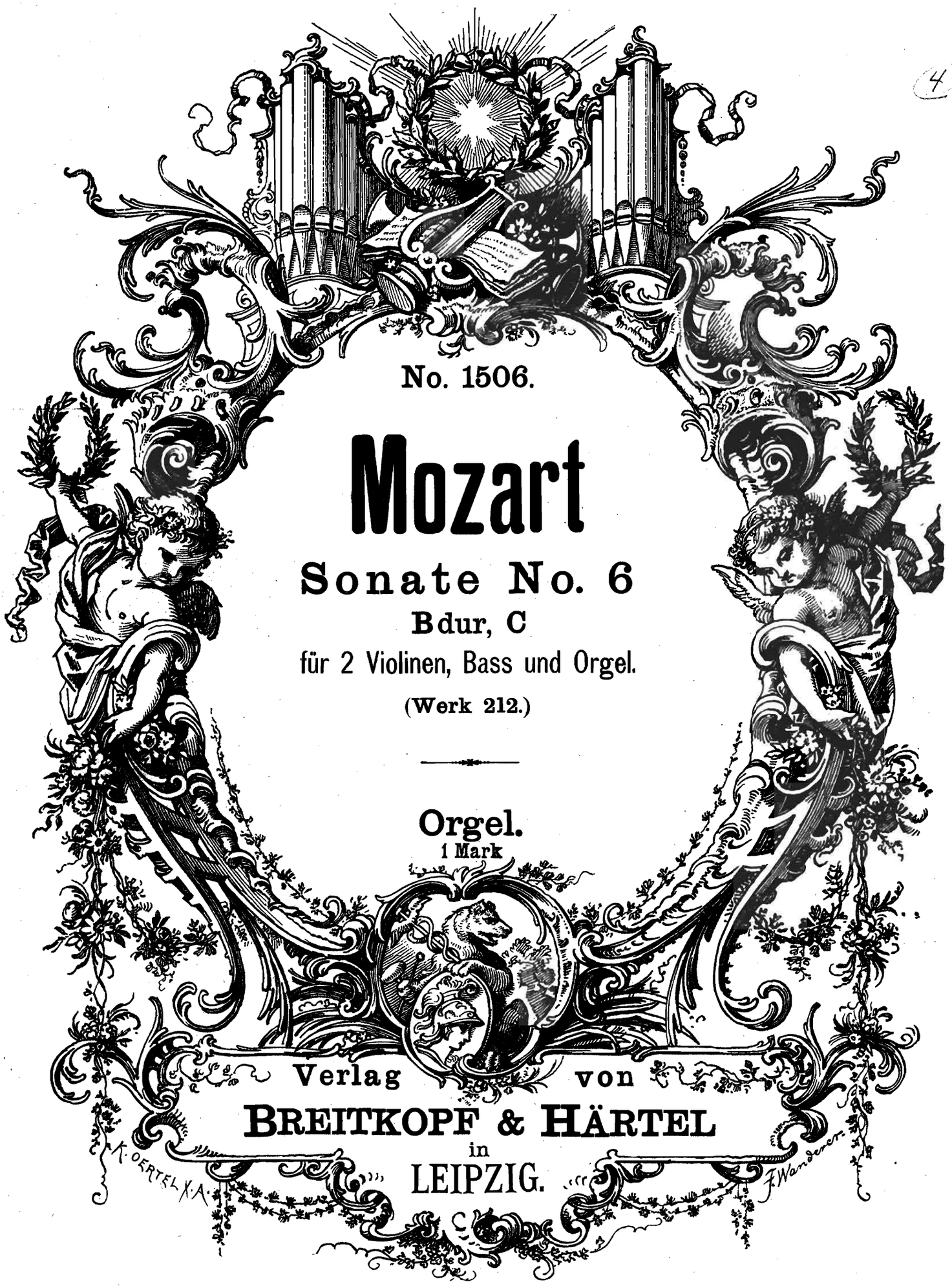

No. 1506.

Mozart

Sonate No. 6

Bdur, C

für 2 Violinen, Bass und Orgel.

(Werk 212.)

Orgel.
1 Mark

Verlag von
BREITKOPF & HÄRTEL
in
LEIPZIG.

251248

Breitkopf & Härtel's

Bibliotheken für den Konzertgebrauch.

KAMMERMUSIK.

Für Orgel, 2 Violinen und Bass.

Jede Nummer und Stimme 30 Pf.

1501. **Mozart,** Sonate Nr. 1, *Es.* 3/4. [Werk 67.] (4 Hefte.)
1502. **Mozart,** Sonate Nr. 2, *B.* C. [68.] (4 Hefte.)
1503. **Mozart,** Sonate Nr. 3, *D.* C. [69.] (4 Hefte.)
1504. **Mozart,** Sonate Nr. 4, *D.* C. [144.] (4 Hefte.)
1505. **Mozart,** Sonate Nr. 5, *F.* 3/4. [145.] (4 Hefte.)
1506. **Mozart,** Sonate Nr. 6, *B.* C. [212.] (4 Hefte.)
1507. **Mozart,** Sonate Nr. 7, *F.* C. [224.] (4 Hefte.)
1508. **Mozart,** Sonate Nr. 8, *D.* 3/4. [225.] (4 Hefte.)
1509. **Mozart,** Sonate Nr. 9, *F.* 3/4. [244.] (4 Hefte.)
1510. **Mozart,** Sonate Nr. 10, *D.* C. [245.] (4 Hefte.)
1511. **Mozart,** Sonate Nr. 11, *G.* C. [274.] (4 Hefte.)
Mozart, Sonate Nr. 12, *C.* C. [278.] Siehe Orch.-Bibl.
1512. **Mozart,** Sonate Nr. 13, *C.* C. [328.] (4 Hefte.)
Mozart, Sonate Nr. 14, *C.* C. [329.] Siehe Orch.-Bibl.
1513. **Mozart,** Sonate Nr. 15, *C.* C. [336.] (4 Hefte.)
1514. **Mozart,** Sonate, *C.* [328.] Bearbeitet von Rheinberger. (Orgel [Part.] ℳ 3.— mit 3 Heften.)

Eigenthum der Verleger für alle Länder.

Breitkopf & Härtel,
Leipzig, Brüssel, London, New York.

SONATE No. 6

für 2 Violinen, Bass und Orgel

von

W. A. MOZART.

Köch. Verz. No. 212.

ORGANO.

(Ausgesetzt von Joh. Ev. Habert.)

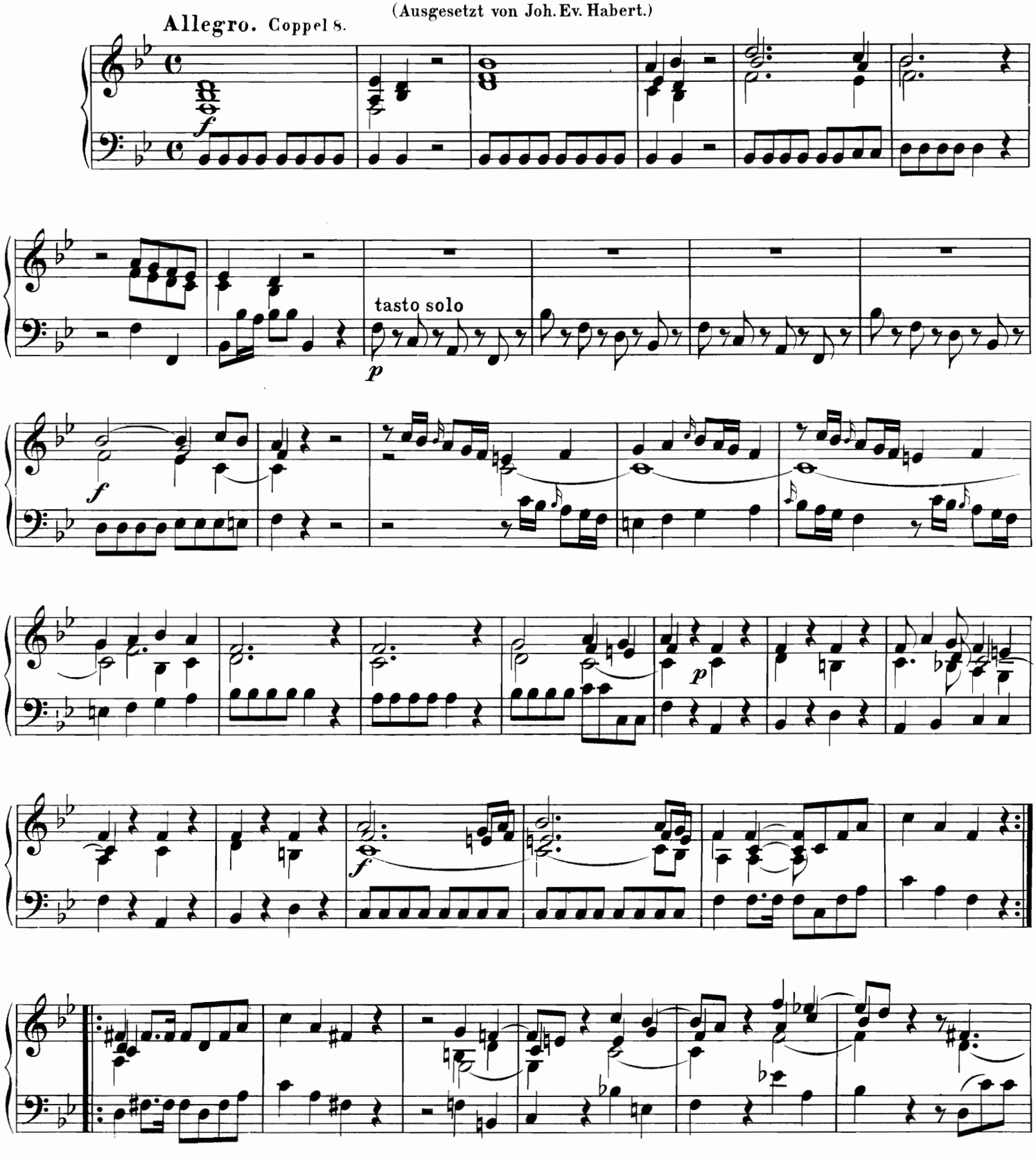

Stich und Druck von Breitkopf & Härtel in Leipzig.

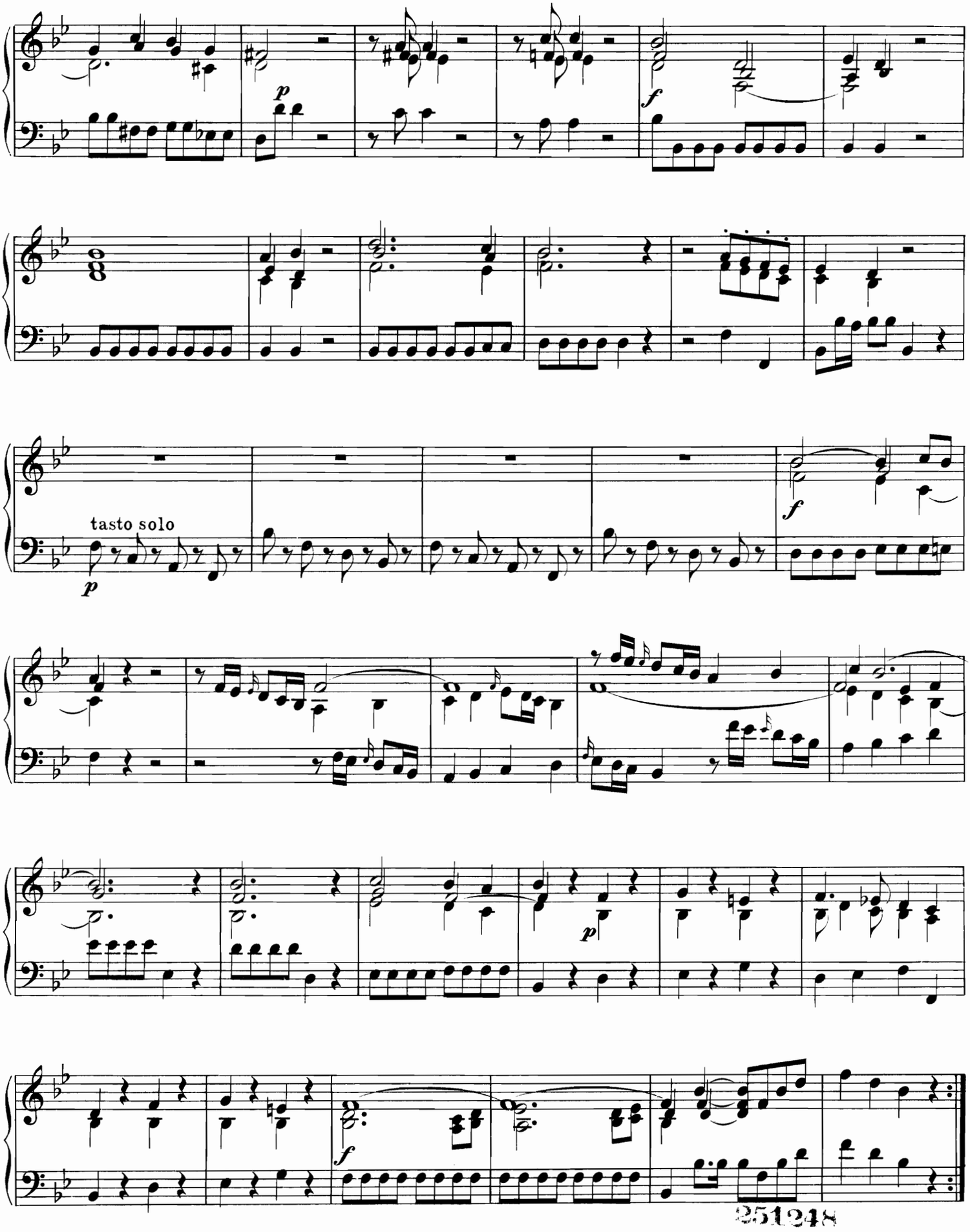

251248