MOZART'S MASS IN D. No. 6.

ALLEGRO MODERATO. 66 = ♩

The Organ Part by NOVELLO.

SOPRANO. Tutti. Ky-ri-e Ky-ri-e e-lei-son Ky-ri-e Ky-ri-e e-

ALTO. Tutti. Ky-ri-e e-lei-son Ky-ri-e e-

TENORE. (8ve lower) Tutti. Ky-ri-e e-lei-son Ky-ri-e e-

BASSO. Tutti. Ky-ri-e e-lei-son Ky-ri-e e-

ALLEGRO MOD.o 66 = ♩

ORGAN. 2 Diap.s & Prin.l 8vi 8vi

-lei-son e-lei-son e-lei-son e-lei-son

-lei-son e-lei-son e-lei-son e-lei-son

-lei-son Ky-ri-e Ky-ri-e Ky-ri-e e-lei-son

-lei-son Ky-ri-e Ky-ri-e e-lei-son

hr 8vi

Ky--ri---e e----lei----------son e----lei--------son

Ky--ri---e e----lei----------son e----lei--------son Chris----te e-leison e-

Ky--ri---e e----lei----------son e----lei--------son Chris----te e-lei-son e-leison

Ky--ri---e e----lei----------son e----lei--------son

8vi 8vi

Chris---------te e--lei-son e----lei-son e---lei-son e---lei-son e-lei-son e-

---leison Chris------te e----lei-son e---lei-son e----lei-son e-lei-son e-

Chris----------te e---lei----son e---lei---

Chris------te e----leison e---leison e---lei----------son e---lei----------

lei son e lei son

lei son e lei son Ky ri e e lei son e leison e

son e lei son Ky ri

son e lei son

8vi

lei son e leison e leison e lei son e lei son e

e e lei son e leison e lei son e lei son e lei

Ky ri e e leison e leison e lei son

8vi

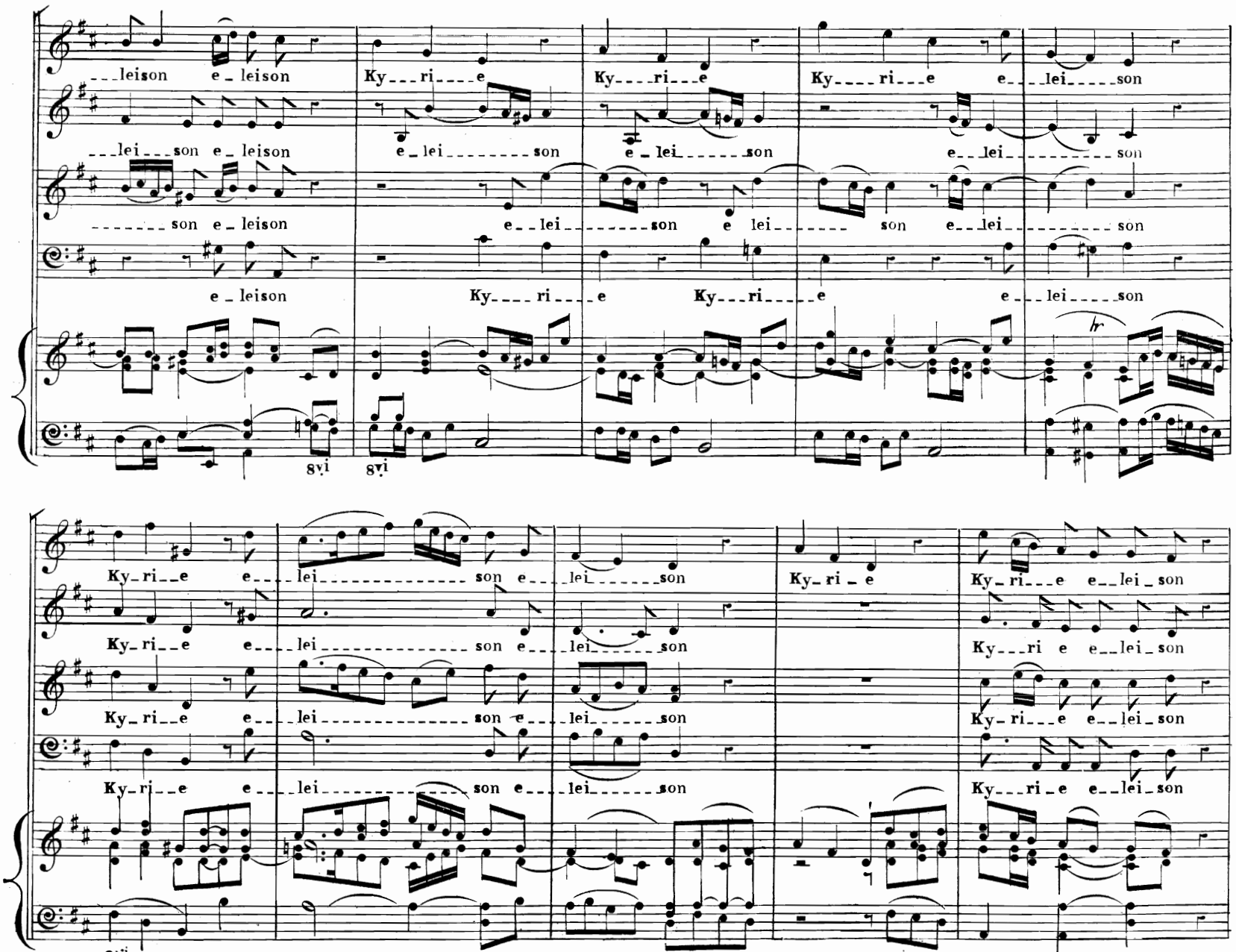
leison e leison Ky ri e Ky ri e Ky ri e e lei son
lei son e leison e lei son e lei son e lei son
son e leison e lei son e lei son e lei son
e leison Ky ri e Ky ri e e lei son
8vi 8vi
Ky ri e e lei son e lei son Ky ri e Ky ri e e lei son
Ky ri e e lei son e lei son Ky ri e e lei son
Ky ri e e lei son e lei son Ky ri e e lei son
Ky ri e e lei son e lei son Ky ri e e lei son
8vi 8vi

Ky_ri___e Ky_____ri___e e___lei_____son Ky_____ri_e e___lei_____son.

Ky_____ri___e e___lei_____son Ky_____ri_e e___lei_____son.

Ky_____ri___e e___lei_____son Ky_____ri_e e___lei_____son.

Ky_____ri___e e___lei_____son Ky_____ri_e e___lei_____son.

8vi

GLORIA.

ALLEGRO. 80 = ♩

TREBLE — Tutti

Et in ter_ra pax ho_____mi___ni_bus bo_næ vo_lun___ta___tis Laudamus Te

ALTO — Tutti

Et in ter_ra pax ho_____mi___ni_bus bo_næ vo_lun___ta___tis bene_di___cimus

TENOR — Tutti

Et in ter_ra pax ho_____mi___ni_bus bo_næ vo_lun___ta___tis bene_di___ci_mus

BASS — Tutti

Et in ter_ra pax ho_____mi___ni_bus bo_næ vo_lun___ta___tis bene_di___ci_mus

ORGAN — Full to 15th

8vi 8vi

Laudamus Te Gra ti as a gimus ti bi prop ter mag-

Te glo ri fi ca mus Te Gra ti as a gimus ti bi prop ter mag-

Te glo ri fi ca mus Te Gra ti as a gimus ti bi prop ter mag-

Te glo ri fi ca mus Te Gra ti as a gimus ti bi prop ter mag-

8vi

nam prop ter magnam glo ri am tu am Do mine De us Rex Cœ lestis De us

nam prop ter magnam glo ri am tu am

nam prop ter magnam glo ri am tu am

nam prop ter magnam glo ri am tu am

Solo.

p

8vi

Pa - ter Pa - ter om - ni - potens

Solo

Do - mine Fi - li u ------ ni --- ge - ni - te Je --- su Chris ------- te

Soli

Do - mine

8vi

De - us Agnus De --- i Agnus De --- i Fi ------- lius Pa ---------- tris

Do ------- mine Deus Agnus De --- i Agnus De --- i Fi --- lius Pa ------ tris

Tutti

Qui tol_lis pecca_ta mun_di mi_se_re_re mi_se_re_re mi_se_re_re no_____bis qui

Tutti

Qui tol_lis pecca_ta mun_di mi_se_re_re mi_se_re_re mi_se_re_re no_____bis qui

Tutti

Qui tol_lis pecca_ta mun_di mi_se_re_re mi_se_re_re mi_se_re_re no_____bis qui

Tutti

Qui tol_lis pecca_ta mun_di mi_se_re_re mi_se_re_re mi_se_re_re no_____bis qui

tol_lis pecca_ta mun_di Sus_____ ci_pe depre_ca_____ti___o_____nem nos___tram Qui se___des ad

tol_lis pecca_ta mun_di Sus_____ ci_pe depre_cati___o_____nem nos___tram Qui se___des ad

tol_lis pecca_ta mun_di Sus_____ ci_pe depre_ca_____ti___onem nos_____tram Qui se___des ad

tol_lis pecca_ta mun_di Sus_____ ci_pe depre_ca_____ti___onem nos_____tram Qui se___des ad

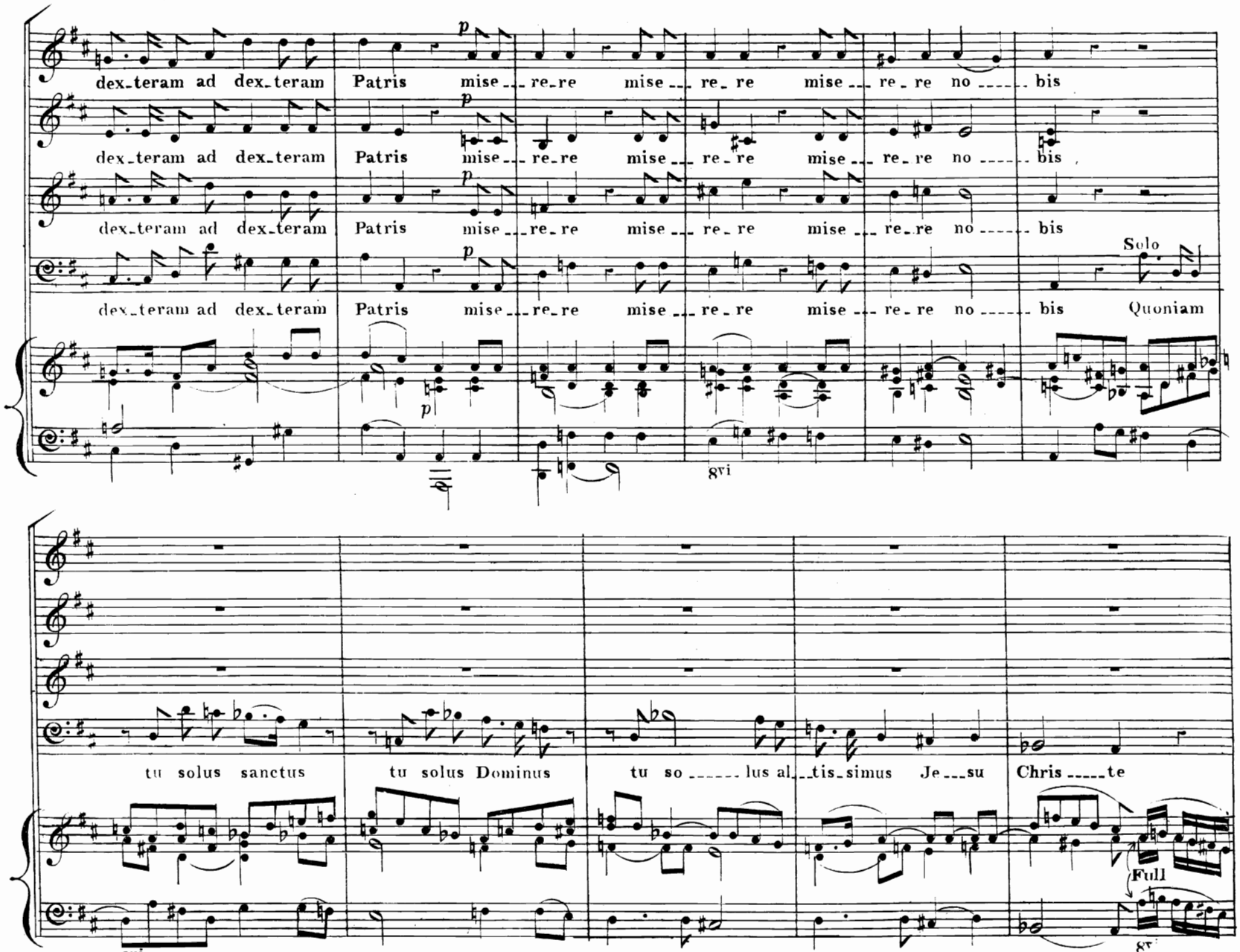
dex_teram ad dex_teram Patris mise___re_re mise___re_re mise___re_re no_____bis
dex_teram ad dex_teram Patris mise___re_re mise___re_re mise___re_re no_____bis
dex_teram ad dex_teram Patris mise___re_re mise___re_re mise___re_re no_____bis
Solo
dex_teram ad dex_teram Patris mise___re_re mise___re_re mise___re_re no_____bis Quoniam
8vi
tu solus sanctus tu solus Dominus tu so_____lus al__tis_simus Je___su Chris_____te
Full
8vi
8vi

Tutti

Cum sancto spi_ri_tu in glori_a De_i Pa___tris A_____men Amen

Tutti

Cum sancto spi_ri_tu in glori_a De_i Pa___tris Amen A_____men A_____men Amen

Tutti

Cum sancto spi_ri_tu in glori_a De_i Pa___tris Amen A_____men A_men

Tutti

Cum sancto spi_ri_tu in glori_a De_i Pa___tris A___men A_____men

8vi 8vi

A_____men A___men A_____men A_____men A___

A_____men A_____men A___men A_____men A___

A_____men A___men A_____men A_____men A___

A_____men A_____men A___men A_____men A_____men A___

8vi 8vi

men A men A men A men A men A men A men A men A men A men.

men A men A men A men A men A men A men A men A men A men.

men A men A men A men A men A men A men A men A men A men.

men A men A men A men A men A men A men A men A men A men

Trumpet:

8vi

Ped: 8vi

ALLEGRO. 108 = •

CREDO.

ALLEGRO. 108 = ♩

Tutti

Patrem om-ni-po-ten-tem om-ni-po-tentem fac-to-rem Cœ-li et

Tutti

Patrem om-ni-po-ten-tem om-ni-po-tentem fac-to-rem Cœ-li et

Tutti

Patrem om-ni-po-ten-tem om-ni-po-tentem fac-to-rem Cœ-li et

Tutti

Patrem om-ni-po-ten-tem om-ni-po-tentem fac-to-rem Cœ-li et

ALLEGRO.

Full to 15th.

8vi

ter___ræ vi_____si___bi_____li_um om_ni_um et in___vi_si_bi___li___um et in u_____num

ter_ræ vi_____si___bi_____li_um om_ni_um et in___vi_si_bi___li___um et in u_____num

ter___ræ vi_____si___bi___li___um om_ni_um et in vi_si_bi___li___um et in u_____num

ter___ræ vi_____si___bi_____li_um om_ni_um et in___vi_si_bi___li___um et in u___num

Do_minum Jesum Christum Fi___li_um De____i u_ni_ge___ni___tum et ex Pa_____tre

Do_minum Jesum Christum Fi___li_um De____i u_ni_ge___ni___tum et ex Pa_____tre

Do_minum Jesum Christum Fi___li_um De____i u_ni_ge___ni___tum et ex Pa_____tre

Do_minum Jesum Christum Fi___li_um De____i u_ni_ge___ni___tum et ex Pa_____tre

natum an_te om___ni_a sæ_cu_la De_um De___um de De___o lu_men de

natum an_te om___ni_a sæ_cu_la De_um De___um de De___o lu_men de

natum an_te om___ni_a sæ_cu_la De_um De___um de De___o lu_men de

natum an_te om___ni_a sæ_cu_la De_um De___um de De___o lu_men de

8vi

lu___mi_ne Deum ve_____rum de De_o ve_____ro Ge_nitum non factum con___substanti_

lu___mi_ne Deum ve_____rum de De_o ve_____ro Ge_nitum non factum con___substanti_

lu___mi_ne Deum ve_____rum de De_o ve_____ro Ge_nitum non factum con___substanti_

lu___mi_ne Deum ve_____rum de De_o ve_____ro Ge_nitum non factum con___substanti_

8vi 8vi 8vi

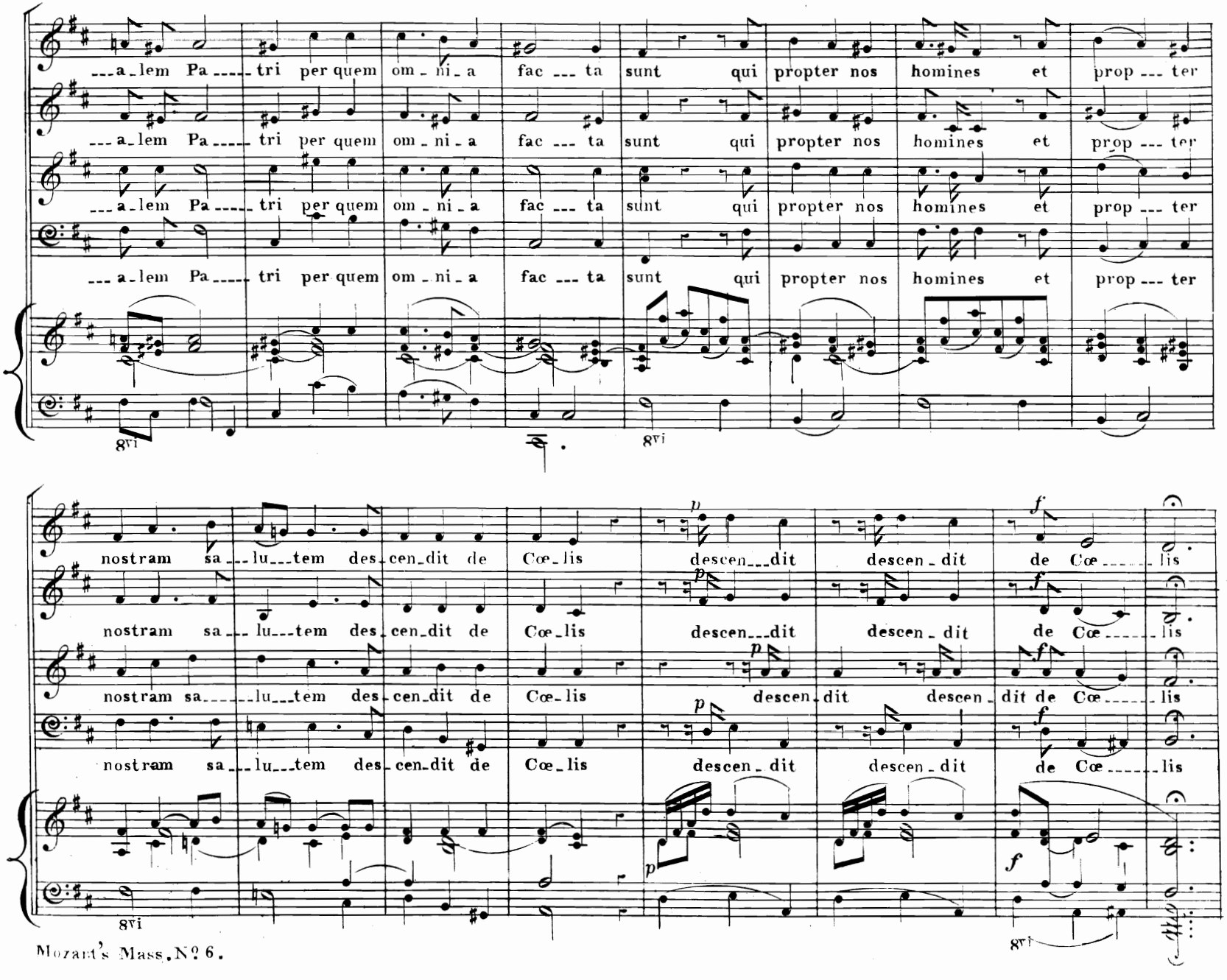
---a_lem Pa----tri per quem om_ni_a fac --- ta sunt qui propter nos homines et prop --- ter
---a_lem Pa----tri per quem om_ni_a fac --- ta sunt qui propter nos homines et prop --- ter
---a_lem Pa----tri per quem om_ni_a fac --- ta sunt qui propter nos homines et prop --- ter
---a_lem Pa----tri per quem om_ni_a fac --- ta sunt qui propter nos homines et prop --- ter
8vi
8vi
nostram sa---lu---tem des_cen_dit de Cœ_lis descen---dit descen_dit de Cœ-----lis
nostram sa---lu---tem des_cen_dit de Cœ_lis descen---dit descen_dit de Cœ-----lis
nostram sa-----lu---tem des_cen_dit de Cœ_lis descen_dit descen_dit de Cœ-----lis
nostram sa---lu---tem des_cen_dit de Cœ_lis descen_dit descen_dit de Cœ-----lis
p
f
8vi
8vi

66 = ♪

ANDANTE MODERATO

descen_dit descen_dit de Cœ_____lis.

descen_dit descen_dit de Cœ_____lis.

descendit descen_dit de Cœ_____lis.

descen_dit descen_dit de Cœ_____lis.

Solo

Et in car_na_tus est de Spi_____ritu sancto ex...

ANDANTE MODERATO

ANDANTE MODERATO

Sw: 2 Diap.s

Ch: Dulciana.

8vi

Ma_ri_a Vir_gine

Soli

Cruci_fix___us e_tiam pro no_bis sub Pon___ti_o Pi_la___to

Cruci_fix___us e_tiam pro no_bis sub Pon___ti_o Pi_la___to

Cruci_fix___us e_tiam pro no_bis sub Ponti_o Pi_la___to

Solo.

Et homo fac_tus est Cruci_fix___us e_tiam pro no_bis sub Ponti_o Pi_la___to

Diapason Diap: alone.

pas sus et se pul tus est.

pas sus et se pul tus est.

pas sus et se pul tus est.

pas sus et se pul tus est.

ALLEGRO.

Tutti

Et re sur rex it ter ti a

Tutti

Et re sur

ALLEGRO.

ALLEGRO.

Full to 15th

di e se cun dum scrip tu ras re sur rex it se cundum se cundum scrip-

rex it ter ti a di e se cun dum scrip tu ras se cundum scrip tu ras scrip-

Tutti

Et re sur rex it ter ti a di e se cun dum se cundum scrip-

Tutti

Et re sur rex it ter ti a di e se cundum scrip-

8vi

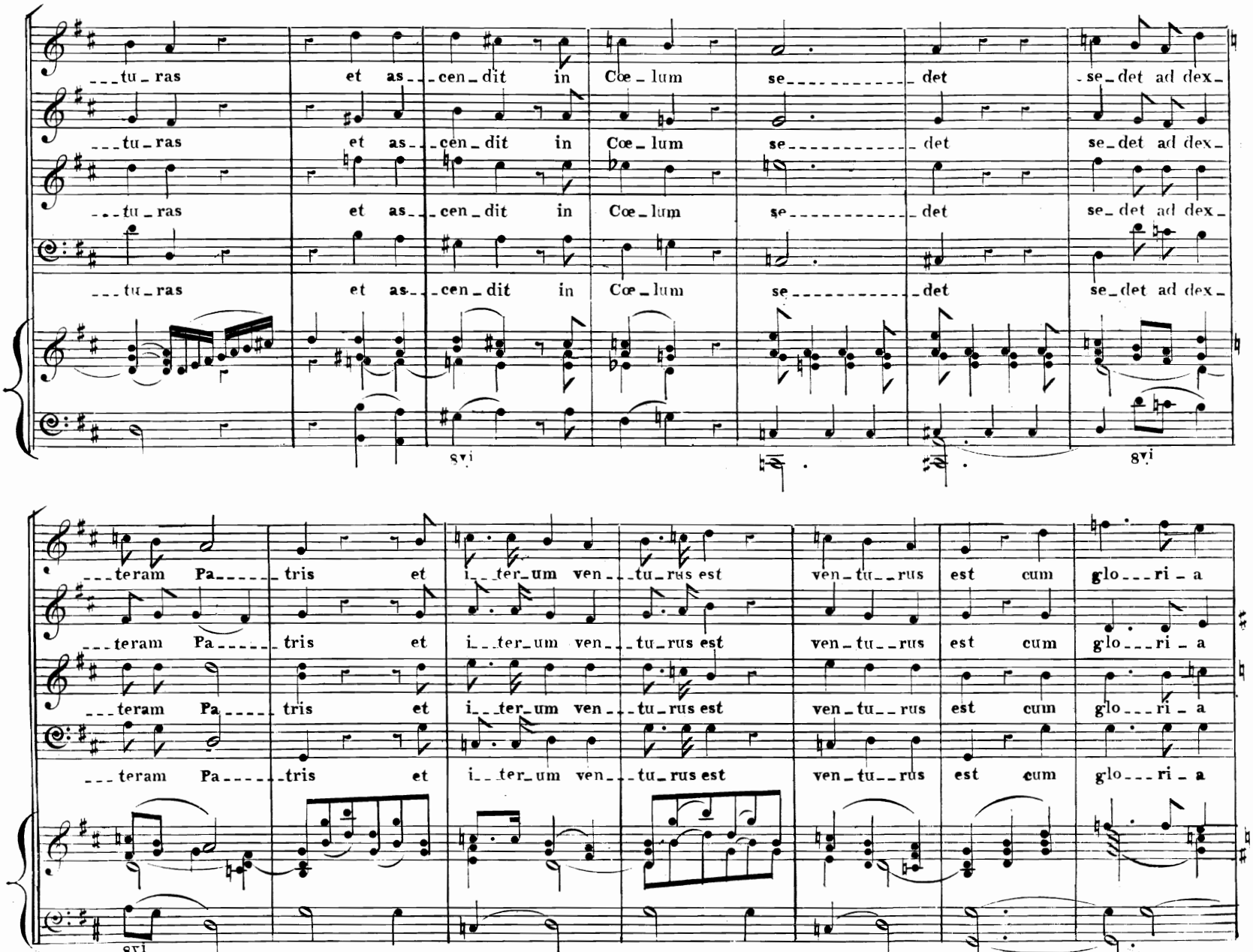
tu_ras et as_cen_dit in Cœ_lum se_det se_det ad dex_
tu_ras et as_cen_dit in Cœ_lum se_det se_det ad dex_
tu_ras et as_cen_dit in Cœ_lum se_det se_det ad dex_
tu_ras et as_cen_dit in Cœ_lum se_det se_det ad dex_
8vi
8vi
teram Pa_tris et i_ter_um ven_tu_rus est ven_tu_rus est cum glo_ri_a
teram Pa_tris et i_ter_um ven_tu_rus est ven_tu_rus est cum glo_ri_a
teram Pa_tris et i_ter_um ven_tu_rus est ven_tu_rus est cum glo_ri_a
teram Pa_tris et i_ter_um ven_tu_rus est ven_tu_rus est cum glo_ri_a
8vi

ju_____ di____ca____re Vi____vos et mor_tu_os Cu_jus reg_ni non e_rit

ju_____ di____ca____re Vi____vos et mor_tu_os Cu_jus reg_ni non e_rit

ju_____ di____ca____re Vi____vos et mor_tu_os Cu_jus reg_ni non e_rit

ju_____ di____ca____re Vi____vos et mor_tu_os Cu_jus reg_ni non e_rit

8vi

non e_rit fi_nis non non non e_rit fi_____nis

non e_rit fi_nis non non non e_rit fi_____nis

non e_rit fi_nis non non non e_rit fi_____nis Et in Spi___ritum

non e_rit fi_nis non non non e_rit fi_____nis

Solo.

Ped:

8vi

sanc___tum Do___minum et vi_vi_fi_can_tem Qui ex Pa__tre Fi___li__o___que pro_

Soli.

Qui cum Pa_tre cum Pa__tre et Fi___li___o si___mul a_do__ra__tur et

Soli.

Et in spi____ritum sanctum

___ce___dit

Soli.

Et in spi____ritum sanctum

Soli.

Et in Spi___ri_tum sanctum sanctum Do_mi_num

con glo_ri_fi_ca_tur

sanctum spi_ri_tum

sanctum spi_ri_tum

Qui lo_cu_tus est per Pro_phe_tas

Tutti. Et u_nam sanc_tam

Tutti. Et u_nam sanc_tam

Tutti. Et u_nam sanc_tam

Tutti. Et u_nam sanc_tam

8vi

f

8vi

sanctam Ca_tho_li_cam et a_pos_to_li_cam ec_cle_si_am Con_fi_te_or

sanctam Ca_tho_li_cam et a_pos_to_li_cam ec_cle_si_am Con_fi_te_or

sanctam Ca_tho_li_cam et a_pos_to_li_cam ec_cle_si_am Con_fi_te_or

sanctam Ca_tho_li_cam et a_pos_to_li_cam ec_cle_si_am Con_fi_te_or

8vi

u - num bap - tis - ma in ..... re - mis - si - o ---------- nem pecca - to ------ rum et ex -

u - num bap - tis - ma in re - missi - o - nem pecca - to ------ rum et ex -

u - num bap - tis - ma in ..... re ----- mis - si - o ------ nem pecca - to ------ rum et ex -

u - num bap - tis - ma in remissi - o ------ nem pecca - to ------ rum et ex -

8vi

Ped:

- pec - to re ----- sur - recti - o - nem re ---- sur - rec ----- ti ------ o - nem Mor ------ tu -

- pec - to re ----- surrec - ti - o - nem re ---- sur - rec ----- ti ------ o - nem Mor ------ tu -

- pec - to resurrec ---- ti ------ o - nem re ----- sur - rec ----- ti ---- o - nem Mor ------ tu -

- pec - to re ------ surrec - ti - o - nem re ----- sur - rec ----- ti ----- o - nem Mor ------ tu -

p

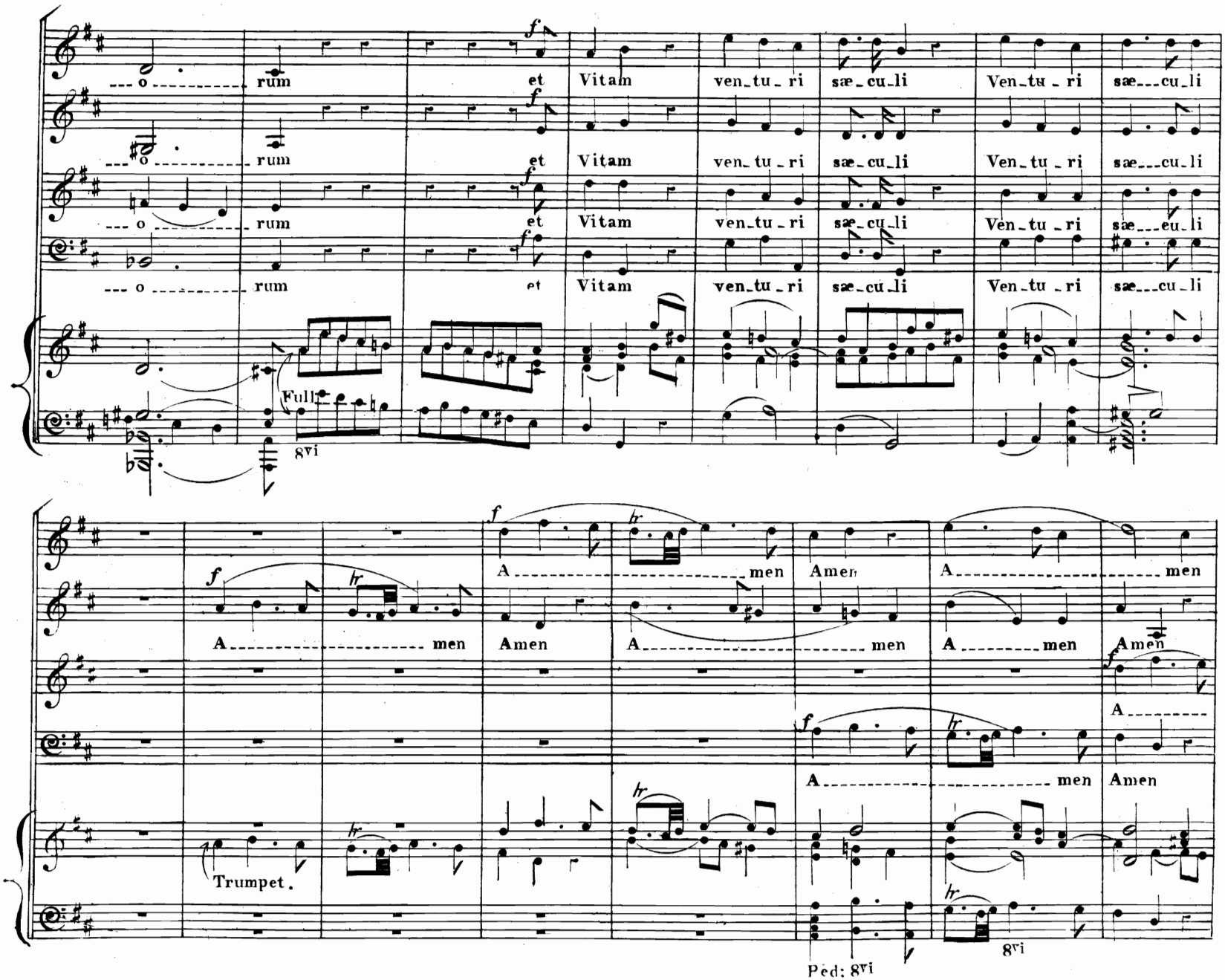
o rum et Vitam ven_tu_ri sæ_cu_li Ven_tu_ri sæ___cu_li
o rum et Vitam ven_tu_ri sæ_cu_li Ven_tu_ri sæ___cu_li
o rum et Vitam ven_tu_ri sæ_cu_li Ven_tu_ri sæ___cu_li
o rum et Vitam ven_tu_ri sæ_cu_li Ven_tu_ri sæ___cu_li
Full
8vi
A men Amen A men
A men Amen A men A men Amen
A
A men Amen
Trumpet.
Ped: 8vi
8vi

A men A men A men A men A men Amen A men

A men A men A men A men A men Amen A men

men A men A men A men A men Amen A men

A men A men A men A men A men Amen A men

8vi

A men A men A men A men A men A men. A men.

A men A men A men A men A men A men. A men.

A men A men A men A men A men A men. A men.

A men A men A men A men A men A men. A men.

Ped:

SANCTUS.

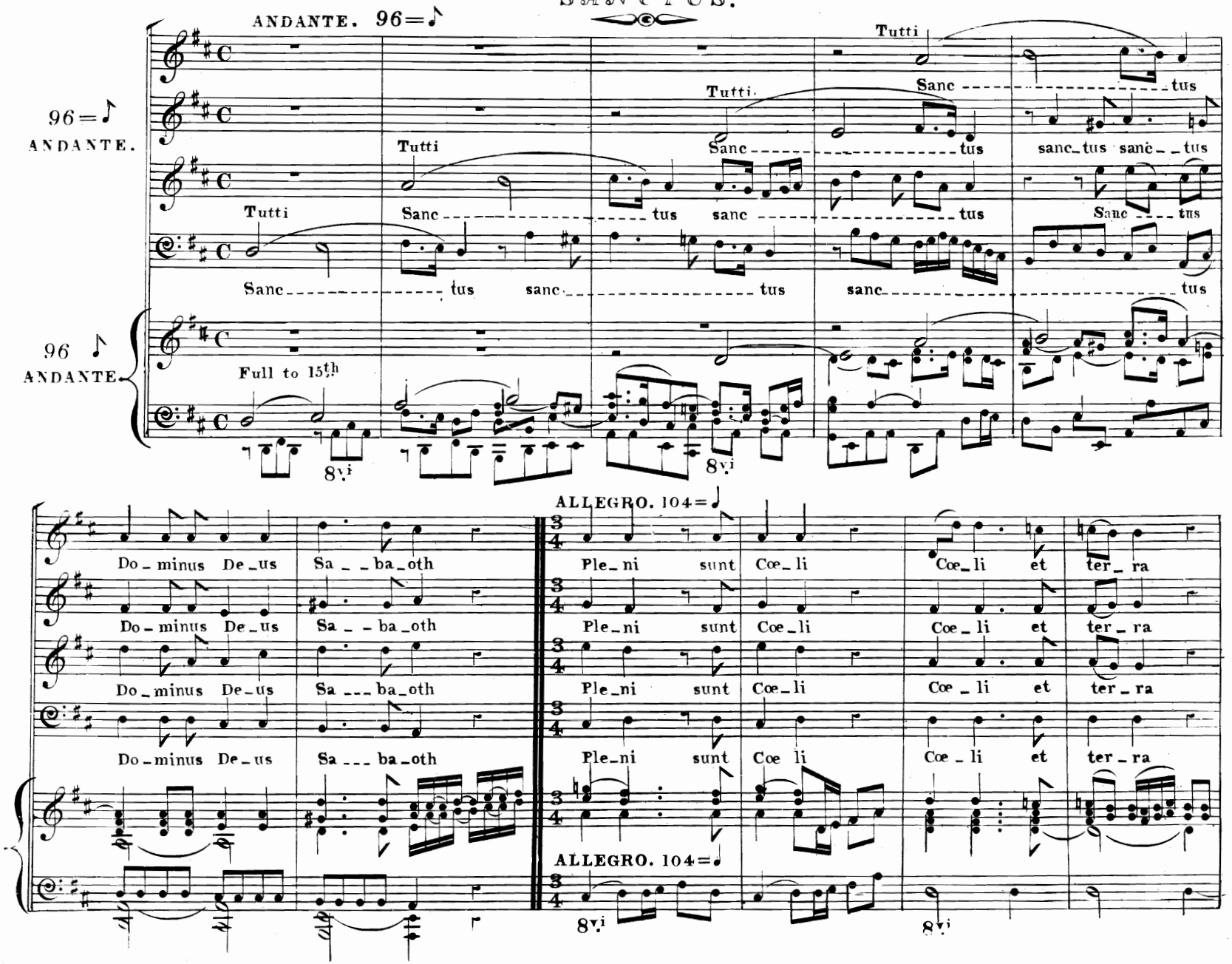
ANDANTE. 96=♪
96=♪
ANDANTE.
96 ♪
ANDANTE.
Tutti
Sanc tus
Tutti
Sanc tus sanc tus sanc tus
Tutti
Sanc tus sanc tus Sanc tus
Sanc tus sanc tus sanc tus
Full to 15th
8vi
8vi
Do minus De us Sa ba oth
Do minus De us Sa ba oth
Do minus De us Sa ba oth
Do minus De us Sa ba oth
ALLEGRO. 104=♩
Ple ni sunt Coe li Coe li et ter ra
Ple ni sunt Coe li Coe li et ter ra
Ple ni sunt Coe li Coe li et ter ra
Ple ni sunt Coe li Coe li et ter ra
ALLEGRO. 104=♩
8vi
8vi

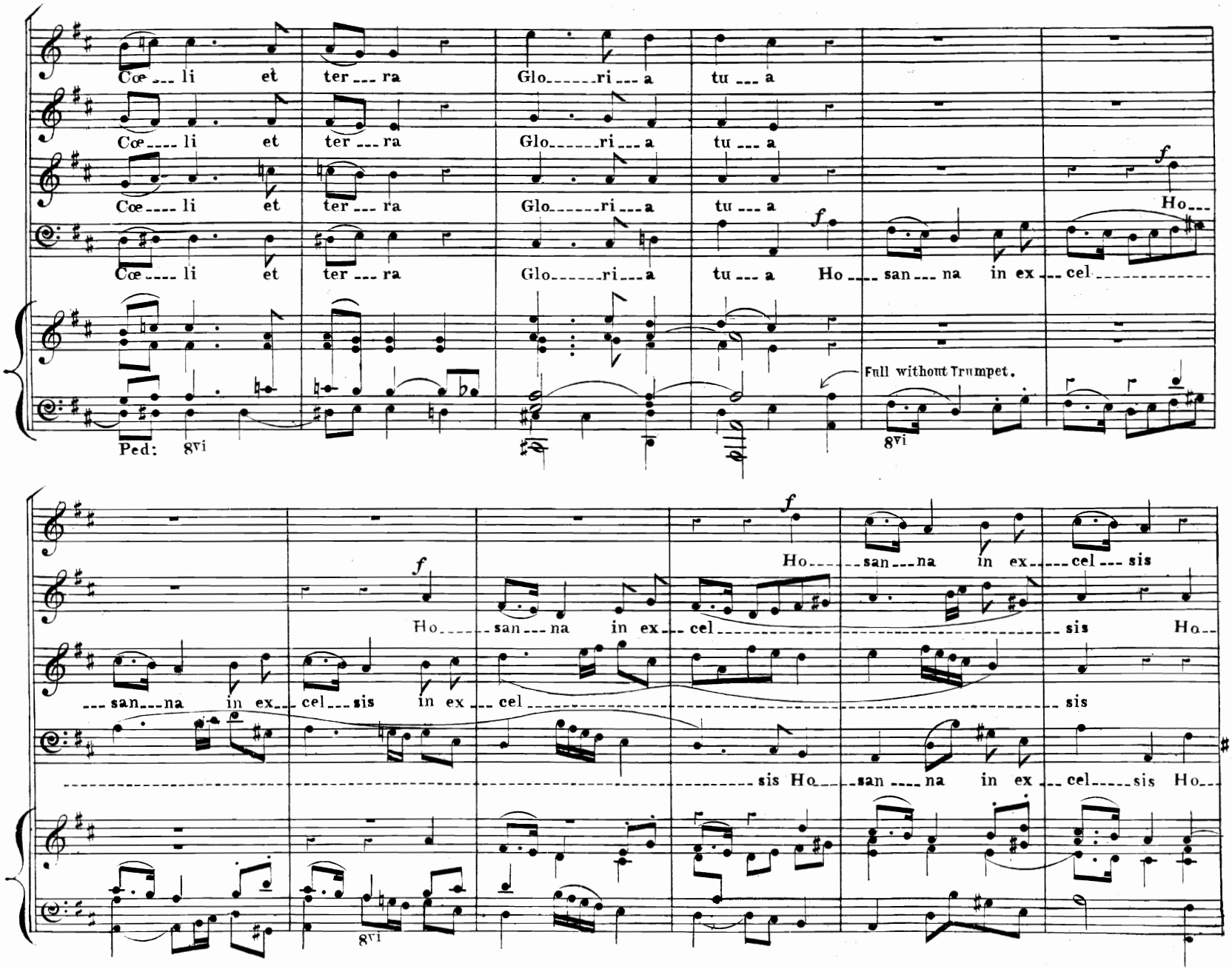
Cœ--- li et ter--- ra Glo------ri--- a tu--- a
Cœ---- li et ter--- ra Glo------ri--- a tu--- a
Cœ---- li et ter--- ra Glo------ri--- a tu--- a Ho---
Cœ---- li et ter--- ra Glo------ri--- a tu--- a Ho--- san--- na in ex--- cel
Full without Trumpet.
Ped: 8vi
Ho------ san--- na in ex--- cel--- sis
Ho------ san--- na in ex--- cel sis Ho--
--- san--- na in ex--- cel--- sis in ex--- cel sis
sis Ho--- san--- na in ex--- cel--- sis Ho--

Ho - san - na Ho - san - na in ex - cel - sis

p

- san - na in ex - cel - sis Ho - san - na in ex - cel - sis Ho -

p

Ho - san - na in ex - cel - sis in ex - cel - sis Ho -

p

- san - na Ho - san - na in ex - cel - sis in ex - cel - sis Ho -

p

8vi 8vi

f

Ho - san - na Ho - san - na in ex - cel - sis.

f

- san - na Ho - san - na Ho - san - na Ho - san - na in ex - cel - sis.

f

- - - - - - san - na Ho - - - - - - - - - san - na Ho - - - - san - na Ho - - - - san - na in ex - cel - sis.

f

- - - san - - - - - - - - - - - - - - na Ho - - - - - san - - - - na in ex - - - - - - cel - - - - - - - - - - sis.

f

f

8vi 8vi

Segue "Benedictus"

ANDANTE. 92 = ♪

Solo.

Be - - - ne - dic - tus qui ve - nit in no - - - - - - - - - mi - ne Do - - - mi - ni in

ANDANTE.

Solo.

Be - ne - dictus qui ve - nit in no - - -

ANDANTE. 92 = ♪

p

Sw. 2 Diap.s

Dulciana.

no - - - - - - - - - - - - - mi ne Do - - - mini Be - ne - dictus qui venit in no - - - - - - - - mi - ne

- - - - - - - - - - - - - - - - - mi ne Do - - - mini Be - ne - dictus qui venit in no - - - - - - - - mi - ne

Do mi ni Benedic tus qui ve nit in

Do mi ni Soli Bene dic tus qui ve nit in

Soli Benedic tus Be ne dic tus qui ve nit in

Bene dic tus Be ne dic tus qui ve nit in

8vi

no mi ne Do mi ni

no mi ne Do mi ni

no mi ne Do mi ni

no mi ne Do mi ni

ALLEGRO. 104 = ♩

Tutti

Ho san na in ex cel sis in ex cel

Tutti

Ho san na in ex cel

ALLEGRO. 104 = ♩

Tutti

Ho san na in ex

8vi

8vi

Tutti

f Ho - san - na in ex - cel - sis Ho - san - na Ho - san - na in

cel - sis Ho - san - na in ex - cel - sis Ho - san - na in

sis Ho - san - na in ex - cel - sis

sis Ho - san - na in ex - cel - sis Ho - san - na Ho - san - na in ex - cel - sis

8vi 8vi

... ex - cel - sis *p* *f* Ho - san - na Ho - san - na in ex - cel - sis.

ex - cel - sis Ho - san - na Ho - san - na Ho - san - na Ho - san - na in ex - cel - sis.

p *f* *f*

in ex - cel - sis Ho - sanna Ho - san - na Ho - san - na Ho - san - na in ex - cel - sis.

p *f*

in ex - cel - sis Ho - san - na Ho - san - na in ex - cel - sis.

f

p *f*

8vi

AGNUS DEI.

ANDANTE. 104 = ♪

Solo. *Soprano*

104 = ♪

Ag - nus De - i Ag - nus De - i qui tollis pec - ca - ta pec - ca - ta mundi

Sw: 2 Diaps

ANDANTE

p

Ch: Dulc:

Tutti mf p mf

Mi - se - re re mi - se - re re mi - se - re - re no - bis

Tutti mf p mf

Mi - se - re - re mi - se - re - re mise - re - re no - bis

Tutti mf p mf

Mi - se - re - re mi - se - re - re mi - se - re - re no - bis

Tutti mf p mf

Mi - se re re mi - se - re - re no - bis

2 Diaps & Princ: p mf p

Solo. *Alto.*

Ag - nus De - i Ag - nus De - i qui tol - lis pec - ca - ta pec - ca - ta mundi

mf Tutti

Mi se re re mi se re re mi se re re. no bis

Mi se re mi se re no bis

Mi se re re mi se re re mi se re re no bis

Mi se re re mi se re re mise re re. no bis

Ped:8

Solo

Ag nus De i qui tol lis pec ca ta mun di

Solo

Ag nus De i qui tol lis pec ca ta mun di

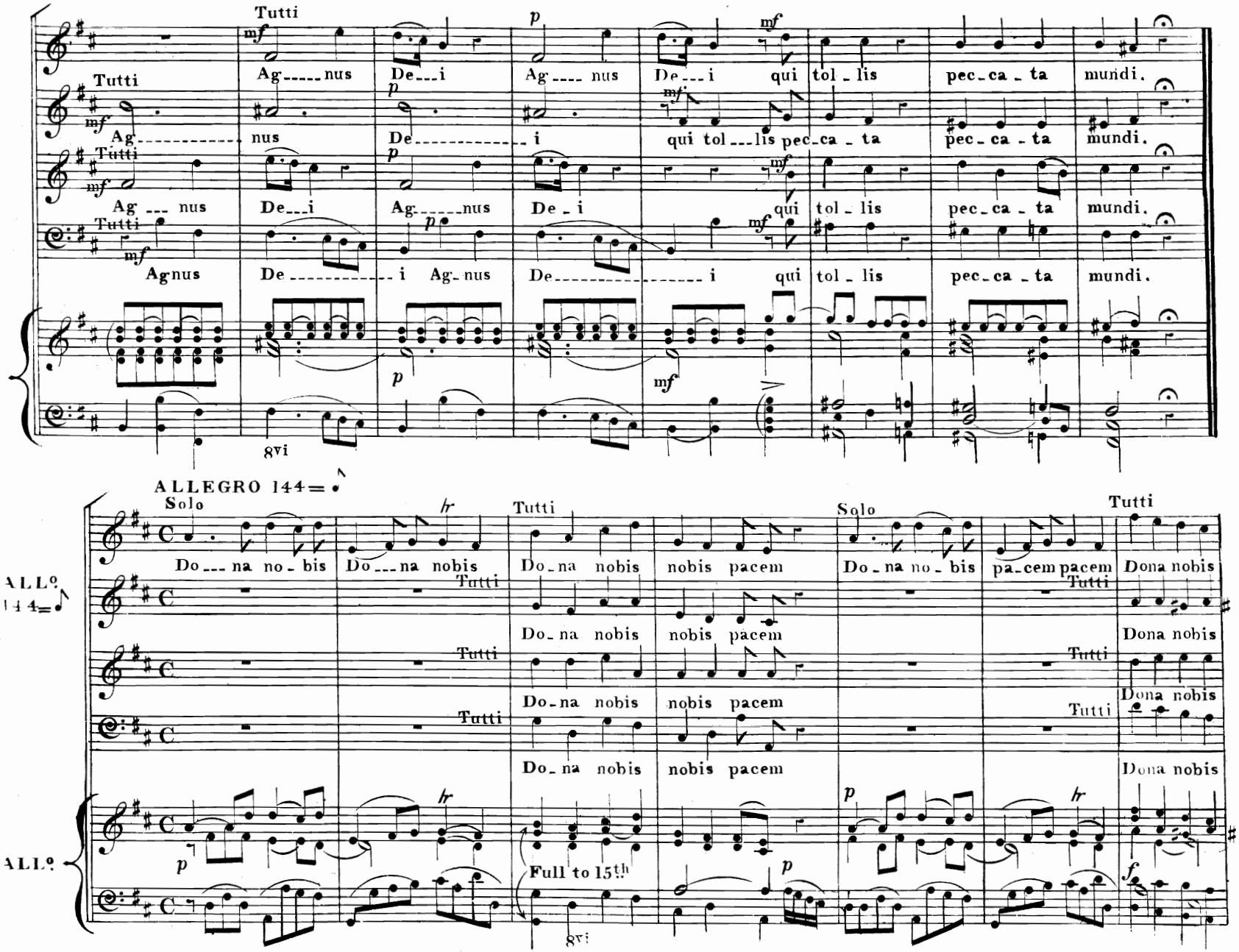
Tutti
Ag nus De i Ag nus De i qui tol lis pec ca ta mundi.
Ag nus De i qui tol lis pec ca ta pec ca ta mundi.
Ag nus De i Ag nus De i qui tol lis pec ca ta mundi.
Agnus De i Ag nus De i qui tol lis pec ca ta mundi.
8vi
ALLEGRO 144 = ♪
Solo
Do na no bis Do na nobis Do na nobis nobis pacem Do na no bis pa cem pacem Dona nobis
Tutti
Do na nobis nobis pacem Dona nobis
Do na nobis nobis pacem Dona nobis
Do na nobis nobis pacem Dona nobis
ALL.o 144 = ♪
ALL.o
Full to 15th
8vi

dona nobis pacem dona nobis nobis pacem dona no bis no bis pa cem do na

dona nobis pacem dona pa cem do na pa

dona nobis pacem do na

dona nobis pacem do na

8vi Ped: 8vi

nobis no bis pacem dona do na no bis pa cem do na no bis pa cem Solo. Do na

cem dona no bis pa cem do na no bis pa cem

no bis pa cem do na no bis pa cem do na no bis pa cem

no bis pa cem dona no bis pa cem do na no bis pa cem

8vi

nobis pa_____ cem

Solo

Do___na no___ bis pa___cem pa_cem

hr

Solo

Do___na no_bis pa_____ cem

Solo

Do___na no___ bis pa___ cem

hr

Tutti

pa_cem

p

Do___ na no___ bis pa_____cem do_____ na

Tutti

pa_cem

p

Do___ na no____ bis pa___ cem do_____ na no_____ bis pa_____ cem

Tutti

pa_cem

p

Do___ na no___ bis pa_____cem do_na no_____ bis no_____ bis pa_____ cem

Tutti

pacem pa_cem

p

Do_____na no___ bis do_____ na no_____bis pa_____ cem

hr

f

p

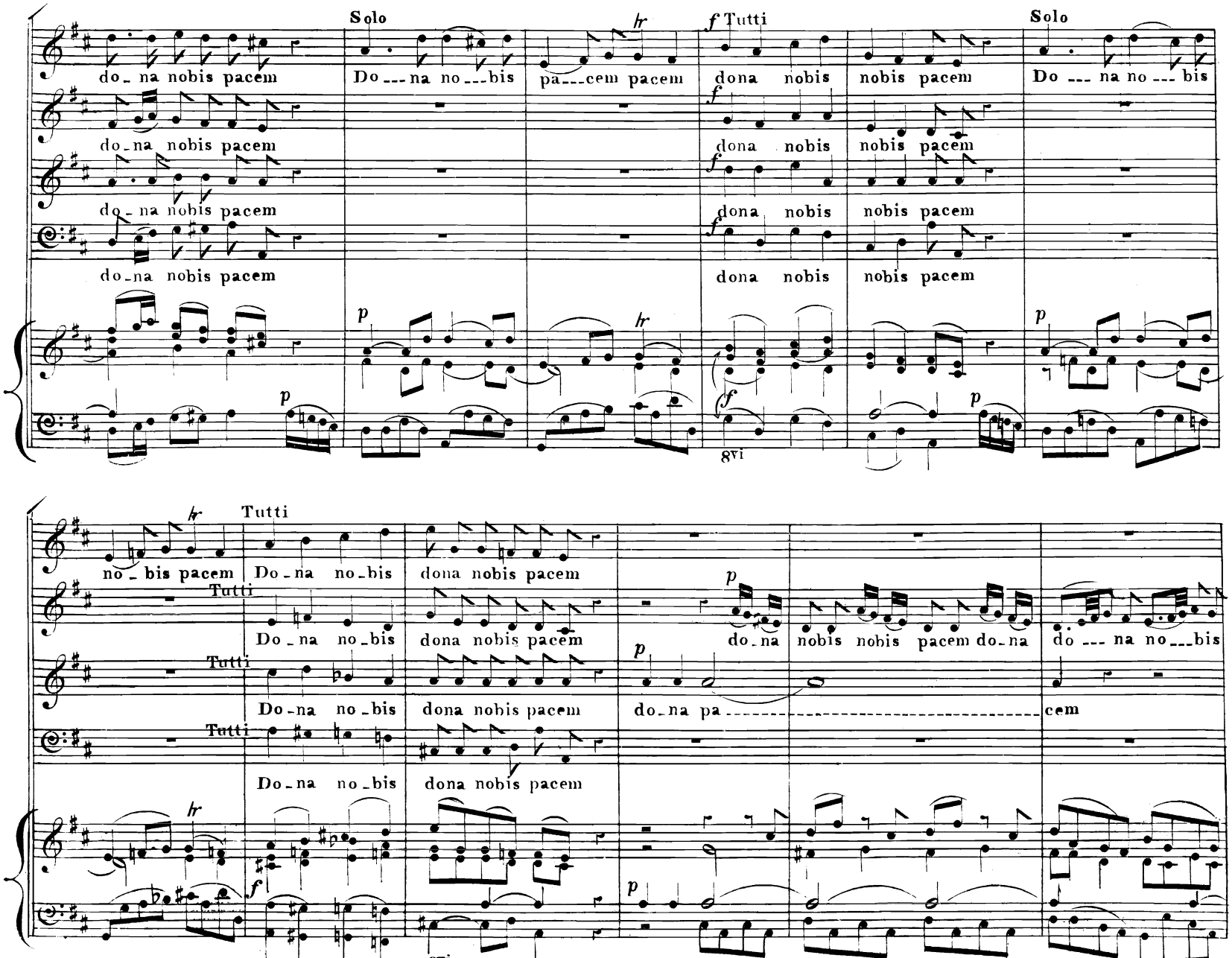
Solo
Tutti
Solo
do_na nobis pacem
Do___na no___bis
pa___cem pacem
dona nobis
nobis pacem
Do ___ na no ___ bis
do_na nobis pacem
dona nobis
nobis pacem
do_na nobis pacem
dona nobis
nobis pacem
do_na nobis pacem
dona nobis
nobis pacem
no_bis pacem
Tutti
Do_na no_bis
dona nobis pacem
Tutti
Do_na no_bis
dona nobis pacem
do_na
nobis nobis pacem do_na
do ___ na no___bis
Tutti
Do_na no_bis
dona nobis pacem
do_na pa
cem
Tutti
Do_na no_bis
dona nobis pacem
8vi
8vi

do_na pa cem do_na no bis pa cem do

pa cem Do_na nobis nobis pacem do_na do na no bis pa cem do_na

Do na no bis pa cem do_na no bis pa cem do na

Dona no bis pa cem do_na no bis pa cem do_na

Ped:8 8vi

na nobis pa cem Do na no_bis pa cem pacem do na pa cem do na pa cem pacem.

no bis pa cem Do na no_bis pa cem pacem do na pa cem do na pa cem pacem.

no bis pa cem Do na no_bis pa cem pacem do na pa cem do na pa cem pacem.

no bis pa cem Do na no_bis pa_cem pacem do na pa cem do na pa cem pacem.

Fine.