

LÉO DELIBES

MÉLODIES

DEUX VOLUMES

*P. Bonie*

Imp. Delanchy, Paris

PARIS  
AU MÉNESTREL, 2<sup>ES</sup> Rue Vivienne, HEUGEL & C<sup>IE</sup>  
Editeurs-Propriétaires pour tous Pays

*Tous Droits de Reproduction de Traduction et d'Arrangements réservés  
y compris le Danemark la Suède et la Norvège.*

Chaque Volume  
net. 10<sup>f</sup>

# TABLE

## IER VOLUME

		Pages
1	Eglogue .....	3
2	Que l'heure est donc brève ! .....	6
3	Myrto .....	9
4	Avril .....	14
5	Départ .....	19
6	Les filles de Cadix .....	28
7	Heure du soir .....	36
8	Chanson de l'oiseleur .....	43
9	Regrets .....	49
10	Bonjour, Suzon ! .....	55
11	Chant de l'Almée .....	60
12	Blanche et Rose .....	69
13	Le Rossignol .....	72
14	Poème d'amour .....	80
15	Arioso .....	84
16	Les Norvégiennes, Chœur .....	88
17	Les Nymphes des Bois, Chœur .....	99

## 2<sup>E</sup> VOLUME

1	Sérénade à Ninon .....	1
2	Chanson de Barberine .....	8
3	Chrysanthème .....	14
4	Chanson Hongroise .....	19
5	Sérénade de Ruy-Blas .....	25
6	À ma Mignonne .....	32
7	Le meilleur moment des amours .....	36
8	Faut-il chanter ? .....	40
9	Epithalame .....	44
10	Vieille chanson .....	54
11	Les trois oiseaux (2 Voix) .....	59
12	Valse de Coppélia .....	68
13	Ave maris stella (2 Voix) .....	73
14	Agnus Dei (2 Voix) .....	80
15	Chanson slave .....	88
16	Dumka .....	92
17	Les Frileuses, Chœur .....	98

# SÉRÉNADE A NINON

(A QUOI RÊVENT LES JEUNES FILLES ?)

Poésie d'ALFRED de MUSSET.

N° 1

Allegretto ben marcato.

PIANO

CHANT.

Ni-non, Ni-non, —

— que fais-tu de la vi - e? L'heu - re s'en - fuit, le jour —

— sucçè - de au jour, — *mf* Ro - se ce soir, —

*p* de - main flé - tri - e, Com - ment vis -

- tu, — comment vis - tu, toi qui n'as pas d'a -

The fourth system concludes the page with the lyrics "- tu, — comment vis - tu, toi qui n'as pas d'a -". The piano accompaniment continues with the established rhythmic accompaniment.

-mour! \_\_\_\_\_

*mf*

Qu'lm \_

*mf*

-por - te que le jour fi\_nis - seet re - com\_men - ce, Quand

*mf*

d'une autre e - xis - ten - ce Le cœur est a - ni - mé! Ouvrez-

vous, — jeu\_nes fleurs, — Si la mort vous en - lè - ve, La

vie est un sommeil, — L'a\_mour eu est — le rê -

*p*

*cresc.*

-ve, Et vous au - rez vé - eu

si vous a - vez ai - mé! Ni -

*f* *pp*

*f* *f en pressant* *f* *dim.*

**I<sup>o</sup> Tempo.**

- non, Ninon, que fais - tu de la vi - e? L'heu - re s'en -

**I<sup>o</sup> Tempo.**

*p*

- fuit, le jour succè - de au - jour. Ro - se ce

*mf*

*mf*

soir, \_\_\_\_\_ de - main flé - tri - e, Com - ment vis -

*p*

*p* *cresc.*

-tu, \_\_\_\_\_ comment vis - tu, toi qui n'as pas d'a -

-mour? \_\_\_\_\_ Com -

*p*

-ment \_\_\_\_\_ vis - tu, \_\_\_\_\_

toi

qui n'as pas d'a - mour?

*pp*

perdendosi.

# CHANSON DE BARBERINE

Poésie d'ALFRED de MUSSET.

N° 2

And<sup>te</sup> quasi Allegretto.

PIANO

*mf*

CHANT.

The third system continues the vocal line and piano accompaniment. The vocal line includes the lyrics "- lier - qui par - tez pour la guer - re," with a triplet of notes marked with a '3' above them. The piano accompaniment provides accompaniment for the vocal line.

Qu'al-lez-vous fai-re — Si loin d'i-ci?

Voy-ez-vous pas — que la nuit est pro-fon-de

Et que le mon-de — N'est que sou-ci?

**rall. ad lib.**

Et que le mon-de N'est que sou-

*suivez.*

-ci.

**a Tempo.**

*mf*

2<sup>e</sup> STROPHE.

Beau che - va -

-lier \_\_\_\_\_ qui partez pour la guer - re, Qu'allez-vous

fai - re \_\_\_\_\_ Si loin de nous? J'en vais pleu -

- rer, moi qui me laissais di - re Que mon sou -

*molto rall.* - -  
 - ri - re E - tait si doux, Que mon sou -  
 suivez.

*a Tempo.* *rall.* - -  
 - ri - re E - tait si doux, E - tait si  
*a Tempo.*  
 suivez.

*a Tempo.*  
 doux!  
*a Tempo.*  
 mf

3<sup>e</sup> STROPHE.

Vous qui croyez qu'une amour dé-lais-sé-e

Second system of the musical score, including the vocal line and piano accompaniment for the first part of the 3rd stanza. The vocal line contains the lyrics "Vous qui croyez qu'une amour dé-lais-sé-e". The piano accompaniment continues with the same rhythmic pattern.

De la pen-sé-e S'en-fuit ain-si;

Third system of the musical score, including the vocal line and piano accompaniment for the second part of the 3rd stanza. The vocal line contains the lyrics "De la pen-sé-e S'en-fuit ain-si;". The piano accompaniment continues with the same rhythmic pattern.

Hé-las! hé-las! chercheur de re-nom-mé-e,

Fourth system of the musical score, including the vocal line and piano accompaniment for the third part of the 3rd stanza. The vocal line contains the lyrics "Hé-las! hé-las! chercheur de re-nom-mé-e,". The piano accompaniment continues with the same rhythmic pattern.

Vo-tre fu-mé-e S'en-vole aus-si!

*molto rall.* — — — — *a Tempo.*

— Vo-tre fu-mé-e S'en-vo-le aus-si!...  
*a Tempo.*

*suivez.*

*rall.* *a Tempo.*

S'en-vole aus-si!  
*a Tempo.*

*suivez.* *mf*

# CHRYSANTHÈME

Poésie de PAUL FUCHS.

N° 5

Allegretto Moderato (110 = ♩)

CHANT

Comme l'hi-ron - del - le ef - fleu -

*p*

- rant la vi - ve, — Bien loin, pour tou - jours, il s'en

Ped \*

est al - lé, — Et seule, aujour - d'hui, je

Ped \*

chan - te plain - ti - ve l'a - mour d'au - tre - fois si

**Plus lent.**

vite en - vo - lé! l'a - mour d'au - tre - fois si vi -

**Plus lent.**

Ped \*

**a Tempo.**

- te en - vo - lé!

**a Tempo.**

*p*

Près des clo - che - tons que le so - leil do -

8

-re, — Jem'enviens rê - ver à ton doux ser - ment...

— Mais toi! — pen - ses - tu quel - que - fois en - co -

- re A ce blanc lo - tus — qui meurt — en t'ai -

- mant? — A ce blanc lo - tus —

*poco rall.*

qui meurt en t'ai-mant?

*poco rall.*

*Un peu plus lent.*

Voici donc l'a-dieu de

*Un peu plus lent.*

celle qui t'ai-me: Ô mon bien aimé, sois heu-

Ped ☆

-reux sans moi, Et je dormirai, pâ-

Ped ☆

le chry-san-thè - me, A - vec un sou -

- ri - re en rê-vant de toi. A -

Ped \*

lent. rall. - - 1º Tempo.

- vec un sou - rire en rê-vant de toi.

lent. rall. - - 1º Tempo.

pp

# CHANSON HONGROISE

Poésie (d'après PET(EF) de FRANÇOIS COPPÉE.

N° 4

**Allegro marcato.**

PIANO

The second system continues the piece with similar rhythmic patterns. The right hand has a melodic line with some slurs and accents, and the left hand maintains the accompaniment. The dynamics remain consistent with the first system.

CHANT.

*nerveusement.*

J'ai bu deux fla - cons de vin vieux.

Dans le vil - lage, au clair de lu - ne, — Je danse en

*en élargissant:*

diable fu - ri - eux, — Je danse en diable fu - ri -

*a Tempo.**sombre.*

- eux. — Un cru - el sou - ci m'impor - tu -

## Tempo animato.

ne. — Gai! gai! tsi - ga - ue,

Tempo animato. *tr* *tr*

cre -

Un air joy - eux, — un air joy - eux — Sous la fe -

scen - do. *sfz*

rall. I<sup>o</sup> Tempo.

— nê - tre de ma bru - ne! —

I<sup>o</sup> Tempo. *mf*

suivez.

**Un peu plus lent.**

La chère é -

**Un peu plus lent.**

- toi - le, je l'ai - mais! ——— L'étoi - le file et l'amour

- vo - le... Elle aime un au - tre dé - sor - mais...

1<sup>o</sup> Tempo.

Gai! tsi - ga - ne!

1<sup>o</sup> Tempo.

*tr* *tr* *tr* *tr*

Une chanson fol - le, A - fin qu'elle i - guore à ja - mais

*tr* *tr*

Que sa fausse - té me dé - so - le!

A - fin qu'elle i - guore à ja - mais — Que sa fausse - té me dé -

*f* *p*

**molto rall.**

**Tempo animato.**

- so - - - - - le!

*suivez.*

**Tempo animato.**

**en animant.**

Gail tsi - ga - uel Gail tsi -

**en animant.**

**d'avantage.**

- ga - uel U - ne chanson fol - le, U - ne chanson fol - le

*cre - - - scen - - do.*

Gail gail U - ne chanson fol - le!

*f*

# SÉRÉNADE DE RUY-BLAS

CHŒUR DES LAVANDIÈRES

Poésie de VICTOR HUGO.

N° 5.

**Allegretto.**

SOLO

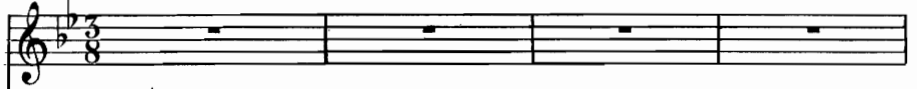

(ou TÉNORS et BARYTONS)

CHŒUR

1<sup>rs</sup>, 2<sup>ds</sup> SOPRANI

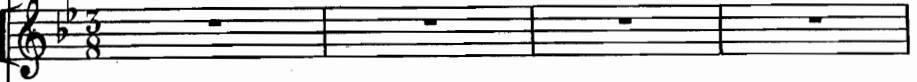

(DANS LA COULISSE)

Flûtes.

PIANO.

CHŒUR.

*p*

Ah!

(Ce sont les Lavandières qui passent en chantant là-bas, dans les bruyères.)

Ah!

Ah! Ah!

SOLO. 1<sup>er</sup> COUPLET

A quoi bon en -

- ten - dre les - oi - seaux des bois?

L'oi - seau le plus ten - dre

Chau - te dans ta voix. ————— Que Dieu

montre ou voi - le Les as - tres des

The second system continues the vocal line and piano accompaniment. The vocal line has a similar melodic structure to the first system, with a long rest. The piano accompaniment continues with harmonic accompaniment.

cieux, ————— La plus belle é - toi -

**CHŒUR.** ————— La plus belle é - toi -

rall. - - - - - a Tempo.

-le Bril - le dans tes yeux.

rall. - - - - - a Tempo.

-le Bril - le dans tes yeux.

a Tempo.

rall.

SOLO.

2<sup>e</sup> COUPLET

Qu'A - vril

re - nou - vel - le Le jar - diu en

fleur, La fleur la plus bel - le

Fleu - rit dans ton cœur.

Cet oi - seau de flam - me, Cet as -

- tre du jour, *pp* Cet - te fleur de

**CHŒUR** *pp*  
Cet - te fleur de

*rall.* - - - **Tempo**  
l'â - me S'ap - pel - le Va - mour, -

*rall.* - - - **Tempo.**  
l'â - me S'ap - pel - le - l'a - mour.

# A MA MIGNONNE

*Poesie de J. RENAUT.*

**N° 6**

**Moderato.**

PIANO.

mf

CHANT.

Mi - gnou - ne, viens voir, Cesoir, —

— Sen al - ler les hi - ron - del - les. Aux pro - chai - nes

fleurs d'avril Notre amour re-vien-dra -

-t-il Comme el les?

*cresc.*

*cresc.* *dim.* *pp*

L'amour voy-a-geur suit-il les che-mins?

*p*

Les cœurs sé - pa - rés re - font-ils leurs rê - ves?

Nos soirs songent - ils à nos lende - mains Et l'heure trop lon - gue

aux heu - res trop brê - ves? Mi -

- guon - ne, viens voir, Cesoir, Re - ve - nir les hi - ron -

*del - les! Des beaux pa - ys in - connus*

*Nos amours — sont re - ve - nus Comme el - -*

*- les! \_\_\_\_\_*

*do. en rallentissant. 8 bassa.*

# LE MEILLEUR MOMENT DES AMOURS

Poésie de SULLY-PRUDHOMME.

N° 7

Con moto.

PIANO.

CHANT.

Il est dans le si - lence mê - me A de - mi rompu tous les

jours, — Il est dans les in - tel - li - gen - ces

Promptes et fur - ti - ves des cœurs, — Il est dans les fein -

-tes rigueurs — Et les se - crètes in - dul - gen - ces;

*pp*

Il est dans le fris - son du bras ——— OÙ se po - se la main qui

trem - ble, Dans la pa - ge qu'ontourne en - sem - ble Et

que pour tant — on ne lit pas! ——— Heu - reu - nique où la bouche

*fp*

*fpp*

clô - se Par sa pudeur seule en dit tant, ———

*poco rall. - dim. -*

Où le cœur s'ouvre en é-cla-tant, Tout bas comme un bouton de

*pp poco rall. - - -*

*cresc.*

*a Tempo.*

ro - se! Où le par-fum seul des cheveux

*a Tempo.*

Pa-rait u - ne fa - veur con - qui - se... Heu re - de la ten -

- dresse ex - qui - se Où les res-pect sont des a - veux. -

**Plus lent.**

Heu - re de la ten - dresse ex - qui - se Où les res -

*f* Plus lent. *pp*

**I<sup>o</sup> Tempo.**

-pects sont des a - veux.

**I<sup>o</sup> Tempo.** *mf*

*p*

*rall e dim.*

# FAUT-IL CHANTER?...

Poésie du V<sup>l</sup> de BORELLI.

N<sup>o</sup> 8.

Sans lenteur.

CHANT.

Loi.

Sans lenteur.

PIANO.

*mf* *p*

\_seau m'a dit: faut-il chan - ter?

Faut - il fleu - rir, m'a dit la ro -

- se? — L'as — tre m'a dit: briller je n'o — se,

*mf*

cre — scen — do.  
L'o — rage est là! — près d'écla — ter. —

*espressivo.*  
*sfz*

cre — scen — do.

L'o — rage est là! —

*dim.*

— Gen — til — oi — seau, dis ton ra — ma —

*p*

-ge; Em\_baume - nous, ro\_sier char - mant. — So -

-leil, ray\_onne au fir - ma - ment. — Va-t'en bien loin,

*cresc.* *f* *p* *cresc.*

vi\_lain o - ra - ge, — Va-t'en bien

*poco rall.* *poco rall.*

loin! — bien loin! —

*p* *Ped*

# ÉPITHALAME

Poésie de ÉDOUARD GRENIER.

N<sup>o</sup> 9.

Ben Moderato (très soutenu)

PIANO.

*p*

Ped

Ped

CHANT.

*p*

Quand les bruns — ma — te —

— lots — des mers — o — ri — en —

- ta - les Lau - cent leur barque en

mer pour la pre-mière fois,

*p* A - vant de l'é-loi - guer de ses ri - ves na -

- ta - les, - Ils cou - ronnent de

fleurs ses fra-gi - les pa - rois;

*p*  
Puis, le front dé-cou - vert devant la mer pro-

-fon - de, Il lui di - sent en

chœur sa bienvenue au mon-de - Du ges - te et de la  
suivez.

*dim.* *rall.*

a Tempo.

voix! \_\_\_\_\_

a Tempo.

*poco cresc.*

*dim.*

Vous aus - si, \_\_\_\_\_ dans ce jour plein de

*p*

joie et de trou - ble Vous lan - cez à la

mer un na - vire a - do - ré, — Frais et riant espoir —

d'u - ne famil - le dou - ble. La ter - re l'a bé -

en élargissant. a Tempo.

- ni, le ciel l'a consa - cré, — Cha - que vœu de nos

*sfz* *p*

*suivez.* *p a Tempo.*

cœurs vers le bon-heur le pous - - -

-se. Qu'il vø - gue main - te -

-nant sous la main, ferme et dou - ce, Du pi -

-lote e - ni -

*poco rall.*

1<sup>o</sup> Tempo.

-vré. Nous, qui res-tons au

1<sup>o</sup> Tempo.

les 2 Ped

bord, nous prie-rons les é-

-toi les D'a-paiser sur leur

route et la vague et le vent.

*p*

Que le zé-phir lé-ger souf-fle seul dans leurs

voi - les! Qu'ils tra-versent en

paix la vie au flot mou-vant.

Mais, a - vant de quit - ter la ri - ve ma-ter.

*espressivo.*

nel le, Qu'ils pro-met-tent au

moins de re-ve-nir près d'el-le,

en élargissant. *a Tempo.*

de re-ve-nir sou-vent!

en élargissant. *suivez.* *f a Tempo.*

# VIEILLE CHANSON

Chantée dans **LE ROI S'AMUSE**

de **VICTOR HUGO.**

**N° 10.**

**Moderato.**  
MANDOLINE.

**ENTRÉE DE TRIBOULET.**

PIANO.

M<sup>r</sup> de PIENNE = Oui, Messieurs, c'est alors, Héli

bonjour, Triboulet! — Qu'on fit cette

chanson en forme de couplet.

M<sup>r</sup> de PIENNE. (très franchement)

Quand Bourbon vit Mar-seil-le, il a dit à ses

gens: ———— Vrai Dieu! quel ca-pi-tai- ne Trou-ve-rons

*suivez.*

nous ———— de ———— daus?

*p*

M<sup>r</sup> de PIENNE.

Au mont de la Con.

*mf.*

TRIBOULET  
(l'interrompant)

- lom - be Le pas - sage est é - troit, Mon.

- tè - rent tous en - sem - ble En soufflant à leurs

*suivez.*

(Rires et applaudissements ironiques)

TOUS = Parfait !

doigts !

*fz* *p*

*p*

## TRIBOULET (à part)

Où peut-elle être?

TRIBOULET (avec une gaieté forcée)

Mon - tè - rentous en -

- sem - ble En soufflant à leurs doigts!...

M<sup>rs</sup> de CORDES (applaudissant) = Ah! Triboulet, bravo!

*p*

TRIBOULET = Ils ont tous

fait le coup, c'est sûr!

*rall* *e* *dim.* *pp*

# LES TROIS OISEAUX

DUO POUR VOIX DE FEMMES

Poésie de FRANÇOIS COPPÉE.

N° 11

*Allegretto.*

PIANO .

1<sup>re</sup> SOPRANO

*mf*

2<sup>e</sup> SOPRANO

*mf*

mê - - - me, Au de - là des champs d'a -  
 Pars et va quand mê - me, Au de - là des champs d'a -

*dim.*  
 \_voine et de foin, Me chercher la  
*dim.*  
 \_voine et de foin, \_\_\_\_\_

Ped

fleur \_\_\_\_\_ qui fe - ra qu'on m'ai - -  
 Me chercher la fleur \_\_\_\_\_ qui fe - ra qu'on

-me. Le ra - mien m'a dit, Le ra -  
 m'ai - me. Le ra - mien m'a dit, Le ra -

- mien m'a dit, c'est trop loin,  
 - mien m'a dit, c'est trop loin,

Ped

*pp*  
 c'est trop loin!  
*pp*  
 c'est trop loin!  
*pp*

Ped

Ped

*mf*  
Et j'ai dit à l'ai - - - gle: ai-de-moi, j'y

*mf*  
Et j'ai dit à l'ai - gle:

comp - - - te, Et, si c'est le feu du

ai-de-moi, j'y comp-te, Et, si c'est le feu du

*cresc.*

ciel qu'il me faut, ——— Pour l'al-ler ra -

ciel qu'il me faut, ———

-vir, ——— prendstouvol et mon - -

*cresc.*

Pour l'al-ler ra - vir, ——— prends ton vol et

-te, Prends ton vol et mon - - te. Et l'ai -

*f* *mf*

mon - te, Prends ton vol et mon - - te. Et l'ai -

*f* *mf*

-gle m'a dit, — Et l'ai - gle m'a dit : —  
 -gle m'a dit, — Et l'ai - gle m'a dit : —

*p*  
 — c'est trop haut ! — c'est trop haut ! —  
*p*  
 — c'est trop haut ! — c'est trop haut ! —

*p*  
 Ped

Et j'ai dit en - fin

Et j'ai dit en - fin

au vau - tour : — Dé - vo - re ce cœur, —

au vau - tour : — Dé - vo - re ce cœur, —

The second system continues the vocal and piano parts. The piano accompaniment includes some chords and melodic lines, with a fermata over a note in the right hand.

*cresc.* ce cœur trop plein d'el - le et prends *rall.*

*cresc.* ce cœur trop plein d'el - le et prends *rall.*

*cresc.* *rall.*

- - - a Tempo.

en ta part. — Lais-se ce qui peut ê -

a Tempo.

en ta part. — Lais-se ce qui peut ê -

- - - a Tempo.

- tre in-tact en - co - - re. —

- tre in-tact en - co - - re. —

Le vau - tour m'a dit, — Le vau - tour m'a dit: —

Le vau - tour m'a dit, — Le vau - tour m'a dit: —

# VALE DE COPPELIA

Arrangement d'ADALBERT de GOLDSCHMIDT.

N° 12

Allegro Moderato.

CHANT.

jour; Par les champs par - fu -

- mès, Où vas - tu, mon a - mour? Où vas - tu, mon a -

- mour? Où vas - tu, Où vas - tu, mon a - mour?

Ped

Par les prés tout en fleurs.

Qu'enpre-nant son es - sor, L'aube mouil - le de

pleurs, Où vas - tu, mon tré - sor? Où vas - tu, mon tré -

- sor? Où vas - tu? Où vas - tu, mon tré - sor?

Mai — qui fait — si dou - ces

*mf*

Ped

cho\_ses, Mai le ra\_di\_eux vain\_

*tr.*

*p*

\_queur, Mai qui fait fleu\_rir\_ les

*mf*

ro\_ses, A - - - -t'il fait fleu\_

*tr.* *tr.*

*p*

\_rir ton cœur? Par les

*a tempo.*

*rit.* *rit.* *molto rit.*

bois em - bau - més, Qui s'é - veil - lent au jour,

Par les champs par - fu - més, Où vas -

tu, mon a - mour? Où vas - tu, mon a - mour? Où vas -

-tu, Où vas - tu, mon a - mour.

# AVE MARIS STELLA

DUO

POUR DEUX VOIX DE FEMMES

N° 13

**Moderato.**

PIANO  
ou  
ORGUE

*p* *pp*

*p* *pp*

long.

long.

1<sup>re</sup> SOPRANO. **Calme et soutenu.** *p*

A\_ve ma\_ris stel - la, —

2<sup>e</sup> SOPRANO. *p*

A\_ve ma\_ris stel - la, —

1<sup>er</sup> S. *mf*  
De-i ma-ter al - ma —

2<sup>e</sup> S.  
De-i ma-ter al - ma —

1<sup>er</sup> S. *mf*  
at - que sem-per vir - go, at - que semper

2<sup>e</sup> S. *mf*  
at - que sem-per vir - go, at - que semper

© *mf*

1<sup>er</sup> S. *f*  
vir - go fe - lix cœ - li por -

2<sup>e</sup> S. *f*  
vir - go fe - lix cœ - li por -

1<sup>er</sup> S. *-ta.* *A-ve ma-ris stel-la,*

2<sup>e</sup> S. *-ta.*

1<sup>er</sup> S. *De-i ma-ter al-ma,*

2<sup>e</sup> S. *A-ve ma-ris stel-la,* *De-i ma-ter al-ma,*

1<sup>er</sup> S. *f* *p* *ma-ter al-ma, ma-ter al-ma, De-i ma-ter al-ma.*

2<sup>e</sup> S. *f* *p* *ma-ter al-ma, ma-ter al-ma, ma-ter al-ma.*

1<sup>er</sup> S.  Sol - ve vin - cla

2<sup>e</sup> S. 

1<sup>er</sup> S.  re - is pro - fer lu - men cœ - cis

2<sup>e</sup> S.  Sol - ve vin - cla re - is lu - men cœ - cis ma - la nos - tra

1<sup>er</sup> S.  ma - la nos - tra pel - le bo - na cunc - ta pos - ce

2<sup>e</sup> S.  pel - le bo - na, bo - na cunc - ta pos - ce

*p*

1<sup>er</sup>s. monstra te es\_se ma\_trem, monstra te es\_se ma - trem

2<sup>es</sup>. monstra te es\_se ma\_trem, monstra te es\_se ma - trem

*cresc.*

1<sup>er</sup>s. su - mat per\_te pre - ces qui pro\_no\_bis\_

2<sup>es</sup>. su - mat per\_te pre - ces qui pro - no\_bis

*f* *dim. e rall.* **a Tempo.**

1<sup>er</sup>s. na - tus - tu\_lit es\_se tu - us,

2<sup>es</sup>. na - tus tu\_lit es\_se tu - us, monstra te es\_se

*f* *dim. e rall.* **a Tempo.**

1<sup>er</sup> s. monstrate es-se ma - - - trem.

2<sup>e</sup> s. ma - trem, ma - - - trem.

1<sup>er</sup> s. *p* A-ve ma-ris stel - la, —

2<sup>e</sup> s. A-ve ma-ris stel - la, —

1<sup>er</sup> s. De-i mater al - ma, — A - ve ma-ris stel - la, —

2<sup>e</sup> s. De - i ma - ter al - ma, — A - ve ma-ris

1<sup>er</sup> s. De\_i ma - ter al - ma, ma\_ter al - ma,

2<sup>e</sup> s. stel - la, ô ma - ter al - ma, ma\_ter al - ma,

1<sup>er</sup> s. Ma\_ter al - ma, De - i ma - ter al - ma, - A -

2<sup>e</sup> s. Ma\_ter al - ma, ma - ter al - ma, - A -

1<sup>er</sup> s. - - - - - men!

2<sup>e</sup> s. - - - - - men!

# AGNUS DEI

DUO

N° 14

Andte con moto.

PIANO.

mf

SOPRANO.

*p*

A - gnus De - i,

BARYTON.

*p*

A - gnus De - i,

*p*

S.

A - gnus — De - i, — qui tol - lis pecca - ta,

B.

A - gnus — De - i, — qui tol - lis pecca - ta,

*cresc*  
 S. pec - ca - ta - mun - di, A - gnus De - i,  
*p*

*cresc*  
 B. pec - ca - ta - mun - di, A - gnus De - i,  
*p*

*cresc*  
*p*

S. A - gnus De - i, mi - se - re - re -  
 B. A - gnus De - i, mi - se - re - re

S. no - bis, mi - se - re - re no - bis.  
 B. no - bis, mi - se -

S. *f*

Mi - se - re - re no - bis, mi - se -

B. *f*

- re - re no - bis, mi - se - re re no - bis, mi - se -

S. *f*

- re - re no - bis. \_\_\_\_\_

B. *f*

- re - re no - bis. \_\_\_\_\_

**Un peu plus lent.**

A - gus, A - gus

**Un peu plus lent.**

S.

B. *p.*

De - i, \_\_\_\_\_ mi - se - re - re

S.

B.

*poco cresc.*

no - bis, A - gnus De - i, qui

*poco cresc.*

S.

B.

*rall.*

tol - lis pec - ca - ta mi - se - re - re -

*suivez.*

S.

B.

*p* 1<sup>o</sup> Tempo.

A - gnus

*p*

no - bis. A - gnus

*p* 1<sup>o</sup> Tempo.

S. De - i, A - gnus De - i, qui tol - lis  
 B. De - i, A - gnus De - i, qui tol - lis

S. pecca - ta, pec - ca - ta mun - di,  
 B. pecca - ta, pec - ca - ta mun - di, mi - se - re re

*cresc.*  
*cresc.*  
*mf*  
*cresc.*

S. mi - se - re - re no - bis, mi - se -  
 B. no - bis, mi - se - re - re

*mf*

S. *f*  
re - re, mi - se - re - re no - bis.

B. *f*  
no - bis, mi - se - re - re no - bis.

**Un peu plus lent.**

S. A - gnus, A - gnus, De - i,

B.

**Un peu plus lent.**  
*sostenuto.*

S. Do - na no - bis pa - cem.

B.

cre - - - scen do. *f*

S. A - gnus De - i, qui tol - lis pec - ca - ta

B. A - gnus De - i, A - gnus De - i,

*dim.* *p*

S. Do - na no - bis, Do - na pa - cem, —

B. Do - na no - bis, Do - na pa - cem, —

*p*

S. Do - na no - bis pa - cem,

B. Do - na, Do - na no - bis pa - -

S. Do - na uo - bis, Do - na - pa - cem, Do -

B. - cem, Do - na, Do - na - pa - cem, Do -

S. - na uo - bis pa - - -

B. - na uo - bis pa - - -

*pp*

*pp*

*pp*

S. - cem.

B. - cem.

# CHANSON SLAVE

N° 15

Allegretto non troppo (108 = )

CHANT .

O, Nad-ja, dit le Seigneur, —

PIANO .

*p*

— Vois ma teu - dres - se. O, Nad-ja, veux -

-tu d'un cœur — Ê - tre maî - tres - se?

*f*

Puisse à mê - me mon tré - sor; Prends mes man - teaux

*mf*

bro - dés d'or; Veux - tu, pour ta pa - ru - re,

*p*

Des ru - bis - mer - veil - leux, - La lourde four -

-ru - re - Aux re - flets bleus ? -

## Un peu plus animé.

– Non, seigneur, je vous le ju-re, Ce n'est pas ce que je veux.

## Un peu plus animé.

## Variante.

tr tr tr tr

Ah!

1<sup>o</sup> Tempo.

Mais de\_mandez à Nadja, ——— O mon doux maî - tre,

*p*

1<sup>o</sup> Tempo.

Si son cœur n'a pas dé\_jà ——— Bat - tu peut - ê -

-tre, Il vous di - ra, ah! ah! ah! ahlah! ah! ——— Lui seul

— ce — qu'il vou - dra! ——— Ah!

## DUMKA

## N° 16

**Andante.**

**CHANT.**

*p*

Quel est au fond du cœur — Ce tourment —

**PIANO.**

*p*

**Andante. (88 = ♩)**

plein de charmes Qui fait ver - ser des lar - mes Com - me la dou -

**Allegro.**

*p*

- leur? Ah! — C'est l'amour, c'est aus - si l'a - mour

**Allegro**

*p*

qui fait rire et chan - ter!..

**CHŒUR.**

SOPRANI. *p* C'est l'amour, un mar -

TENORS. *p* C'est l'amour, un mar -

BASSES. *p* C'est l'amour, l'a -

*p*

Tour à tour, c'est l'a - mour! —

S. - tyre, un sou - ri - re, Tour à tour, c'est l'a - mour! —

T. - tyre, un sou - ri - re, Tour à tour, c'est l'a - mour! —

B. - mour! — Tour à tour, l'a - mour! —

Andante.

*p*

Qui fait plus doux les cieux, - Plus douce

Andante.

*p*

*più f*

la - lu - miè - re, Plus ri - che la chau - miè - re

*mf*

*dim.* *p* **Allegro.** *p*

Et l'oiseau plus joyeux? Ah! — C'est l'amour, c'est au -

**Allegro.**

*dim.* *p*

- si l'a - mour qui fait rire et chan - ter!

*p* Tour à tour, c'est l'a-

**CHŒUR.**

**SOP.** *p* C'est l'amour, un mar - tyre, un sou - ri - re, Tour à tour, c'est l'a -

**TEN.** *p* C'est l'amour, un mar - tyre, un sou - ri - re, Tour à tour, c'est l'a -

**BAS.** *p* C'est l'amour, l'a - mour Tour à tour, l'a -

*pp* **Andante.**

-mour! Que regret - te La - fil - let - te?..

**S.** -mour!

**T.** -mour!

**B.** -mour!

**Andante.**

*pp*

*più f*

Que regret - te La - fil - let - te?... Et pourquoi ce

*più f* *pp*

*dolce.*

pau - vre gar - çon — N'a - t'il - plus sa chan - son? Ah!

*p* **Allegro.**

C'est qu'hélas un beaujour Dé - lais - sé, tout là - bas a —

**Allegro.**

*p*

**Andante.**

fui l'a - mour!... Ne reviendra - t'il - pas?

**Andante.**

*p* *f*

*p ad lib.* *rall.*

— Ecoute bien, Je crois qu'il vient, C'est lui qui vient !...

**Allegro.**

CHŒUR.

SOP. C'est l'amour, fê -

TEN. C'est l'amour, fê -

BAS. C'est l'amour, fê -

**Allegro.**

*ff tr.*

Ah! \_\_\_\_\_

S. \_tez son re-tour, Mais te- nez le bien!

T. \_tez son re-tour, Mais te- nez le bien!

B. \_tez son re-tour, Mais te- nez le bien!

**ff**

## CHOEUR DES FRILEUSES.

Allegretto.

SOPRANOS.

MEZZO-SOPRANOS.

PIANO.

Allegretto. (104 = ♩)

(Le vent redouble) *fz*

(Les jeunes paysannes se rapprochent) *rall.* *p*

a Tempo più animato.  
Sopranos. *p*  
Rentrons au lo - gis, rentrons au lo - gis,  
Mezzo-Sopranos. *p*  
Rentrons au lo - gis,

a Tempo più animato.  
*p*

S.  
Soufflons dans nos doigts — par le froid — rou - gis. —

M.  
Soufflons dans nos doigts — par le froid — rou - gis. —

S.  
Mon Dieu, qu'il fait froid! Rentrons au lo - gis.

M.  
Rentrons au lo - gis.

S.  
Comme une a - va - lan - che, La nei - ge bien - tôt, —

M.  
Comme une a - va - lan - che, La nei - ge bien - tôt, —

S. en tem\_pê - te blan - che, Du ciel en cour - roux Bien -

M. en tem\_pê - te blan - che Du ciel en cour -

S. - tôt va fon - dre sur nous. Comme une a - va - lan - che,

M. - roux va fon - dre sur nous. Comme une a - va - lan - che,

S. Du ciel en cour - roux La nei - ge bien - tôt — va fon - dre sur nous, Ren -

M. Du ciel en cour - roux La nei - ge bien - tôt — va fon - dre sur nous, Ren -

S. *p*  
\_trons, Rentrons au lo - gis,

M. *p*  
\_trons,

S. Rentrons au lo - gis, Soufflons dans nos doigts — par le

M. *p*  
Rentrons au lo - gis, Soufflons dans nos doigts — par le

S. froid — rou - gis — Mon Dieu, qu'il fait froid!

M. froid — rou - gis — Mon Dieu, qu'il fait froid!

*sf*

S. Ren - trons au lo - gis, La nei - ge bien -

M. Ren - trons au lo - gis, La nei - ge bien -

S. - tôt en tempête blan - - - - che, —

M. - tôt en tempête blan - - - - che, Du ciel va

S. Du ciel en cour - roux, — va fon - dre sur nous, Ren -

M. fon - - - dre, du ciel — en — cour - roux,

S. *trons* \_\_\_\_\_ au lo - gis, \_\_\_\_\_

M. *p*  
Ren - trons \_\_\_\_\_ au lo -

S. \_\_\_\_\_ Soufflons dans nos doigts — par le froid — rou -

M. - gis, \_\_\_\_\_ Soufflons dans nos doigts — par le froid — rou -

S. *p*  
- gis. \_\_\_\_\_

M. *p*  
- gis. \_\_\_\_\_

Un peu plus lent.

— UNE PAYSANNE. Sop.

*cantando.*

1<sup>er</sup> SOLO

Lais - sons les plus cou - ra -

— UNE PAYSANNE. Mezzo-Sop.

*cantando.*

2<sup>e</sup> SOLO

Lais -

Un peu plus lent.

S.

-geux que l'a - mour pro - tè - ge Cher -

M.

- sons ceux - que l'a - mour pro - tè - ge

S.

- cher dans les vallons creux U - ne fleur de nei - ge.

M.

Chercher dans les vallons creux U - ne fleur de nei - ge.

S. Aux gi- vres é - fin - ce - lants Elle a

M. Aux gi- vres é - fin - ce - lants Elle a

S. pris ses feux é - tran - ges,

M. pris ses feux é - tran - ges,

S. Et son fin du - vet d'ar - gent A

M. Et son fin du - vet d'ar - gent A

rall. a Tempo. TUTTI.

S. fai - le des an - ges. Mon Dieu! qu'il fait

M. fai - le des an - ges. Mon Dieu! qu'il fait

*sf* *suivez.* *sf* *p*

S. froid! Mon Dieu! qu'il fait froid! Rentrons, —

M. froid! Mon Dieu! qu'il fait froid!

*f* *p molto rall.* *f* *p* *molto rall.*

S. Rentrons, — Ren - trons

M. Rentrons, — Rentrons, —

*p* *1<sup>o</sup> Tempo.* *p* *1<sup>o</sup> Tempo.*

S. au lo - gis, Rentrons au lo - gis, Soufflons dans nos

M. *p* Rentrons au lo - gis, Soufflons dans nos

S. doigts - par le froid - rou - gis. Mon Dieu!

M. doigts - par le froid - rou - gis. Mon Dieu!

S. qu'il fait froid! Rentrons au lo - gis, La

M. qu'il fait froid! Rentrons au lo - gis, La

S. nei - ge bien - tôt, en tem - pê - te blan -

M. nei - ge bien - tôt, en tem - pê - te blan -

S. - che, Du ciel en cour - roux

M. - che, Du ciel va fon - dre, du ciel -

S. Va fon - dre sur nous, Ren - trons au lo -

M. en cour - roux, Ren - trons

S. *- gis, Souf- flons dans nos*

M. *au lo- gis, Souf- flons dans nos*

S. *doigts par le froid rou- gis.*

M. *doigts par le froid rou- gis.*

*p*

*p*

*p*

*f*

(Les paysannes sortent)

*f*

*pp*

Enchaînez.