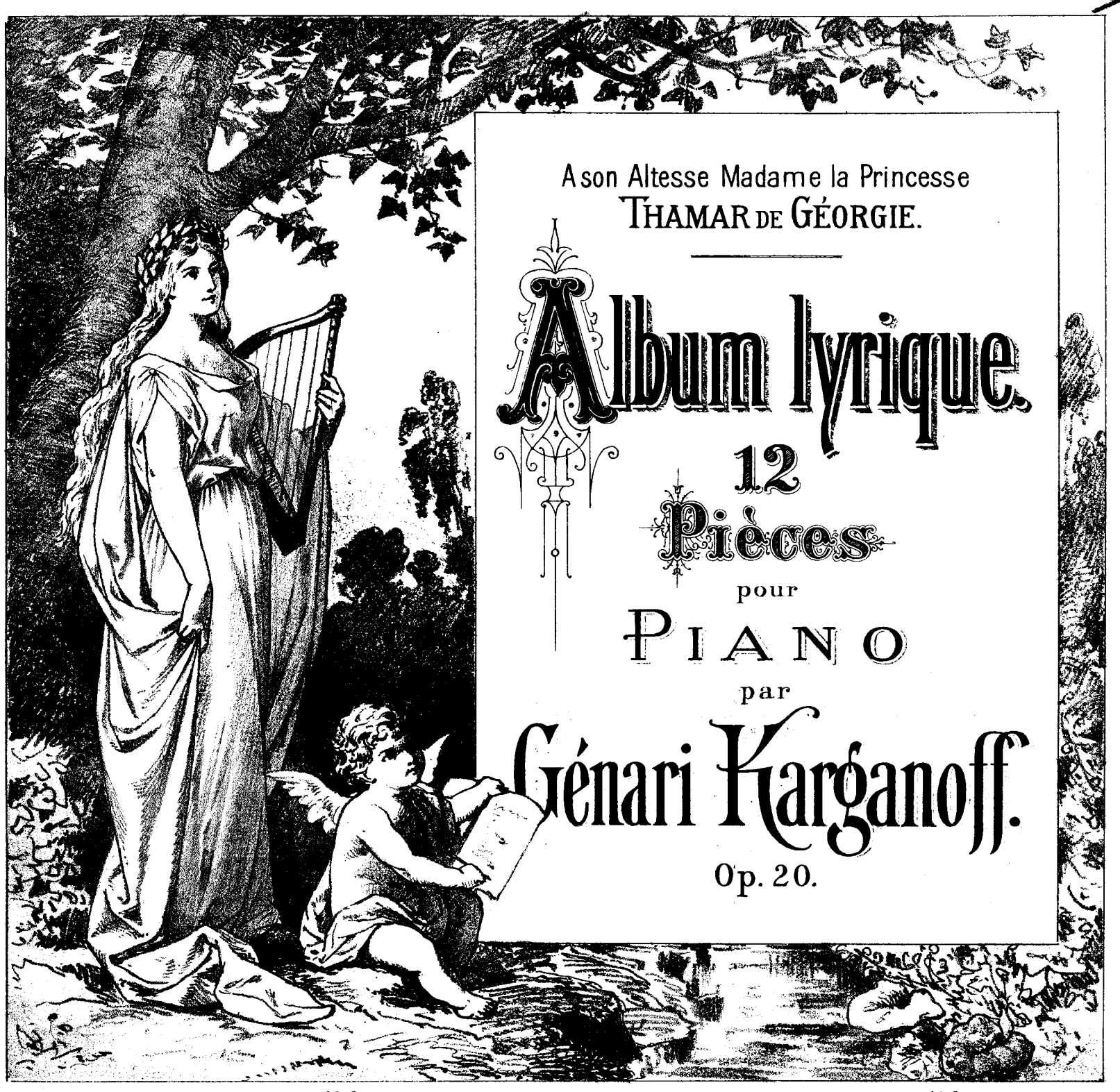

A son Altesse Madame la Princesse
THAMAR DE GÉORGIE.

Album lyrique.

12 Pièces

pour

PIANO

par

Génari Karganoff.

Op. 20.

Cahier I. Pr. M. 3.— R. 1.60.

Nº 1. Adieu. (Mélodie.)
Nº 2. Pensée fugitive.
Nº 3. Valse.
Nº 4. Sérénade.
Nº 5. Menuetto all'antico.
Nº 6. Dans la gondole. (Barcarolle.)

Cahier II. Pr. M. 3.— R. 1.60.

Nº 7. Rêverie du soir.
Nº 8. Scherzino.
Nº 9. Romance.
Nº 10. Capriccietto.
Nº 11. Berceuse.
Nº 12. Mazurka.

Propriété de l'Editeur pour tous Pays.
Enregistré aux Archives de l'Union.

Grande Méd. dor.

Hambourg, D. Rahter. Gr. Reichenstr. 49.

St. Pétersbourg, A. Büttner. Perspective de Nevsky 22.

Commissionnaire et Fournisseur de la Société musicale Imp. russe du Conservatoire et de la Société Philharmonique de St. Pétersbourg

2827. 2828.

Inst. Lith. de C. G. Röder, Leipzig.

Rêverie du soir.

G. Karganoff, Op. 20. N° 7.

Moderato tranquillo.

p dolce

cresc.

con tenerezza

pp

ten.

f

p

mf

p

mf

mf

cresc.

f

pp

p dolce

2828. 707

Stich und Druck der Röder'schen Officin in Leipzig.

pp

mf

p

p

Pochettino più mosso.

cantabile

f

f

mf

poco rit.

a tempo

mf

f

dim.

p

f

p

p

poco rallent.

Tempo I.

p

f

pp

sempre pp

ten.

mf

p

mf

mf

m.g

w.g.

rallent. morendo

Scherzino.

G. Karganoff, Op. 20. № 8.

Vivace.

p leggiero *poco cresc.*

f *p*

cresc. *f.* *peresc.*

f *ff* *p* *cresc.* *ff*

pp *f*

f *mf*

p cresc. *f*

fp *cresc.*

f *dim.* *p*

1. *f to Trio* 2 *to Coda*

CODA.
Poco meno mosso.

p poco cresc. *f* *p* *Vivo.* *pp* *Fine.*

TRIO.

Meno mosso.

p con espressione

p rallen.

Ped.

a tempo

pp

p

pp

mf

cresc.

Ped.

più p

cresc.

pp

pp

piu pp

ten

plegatissimo

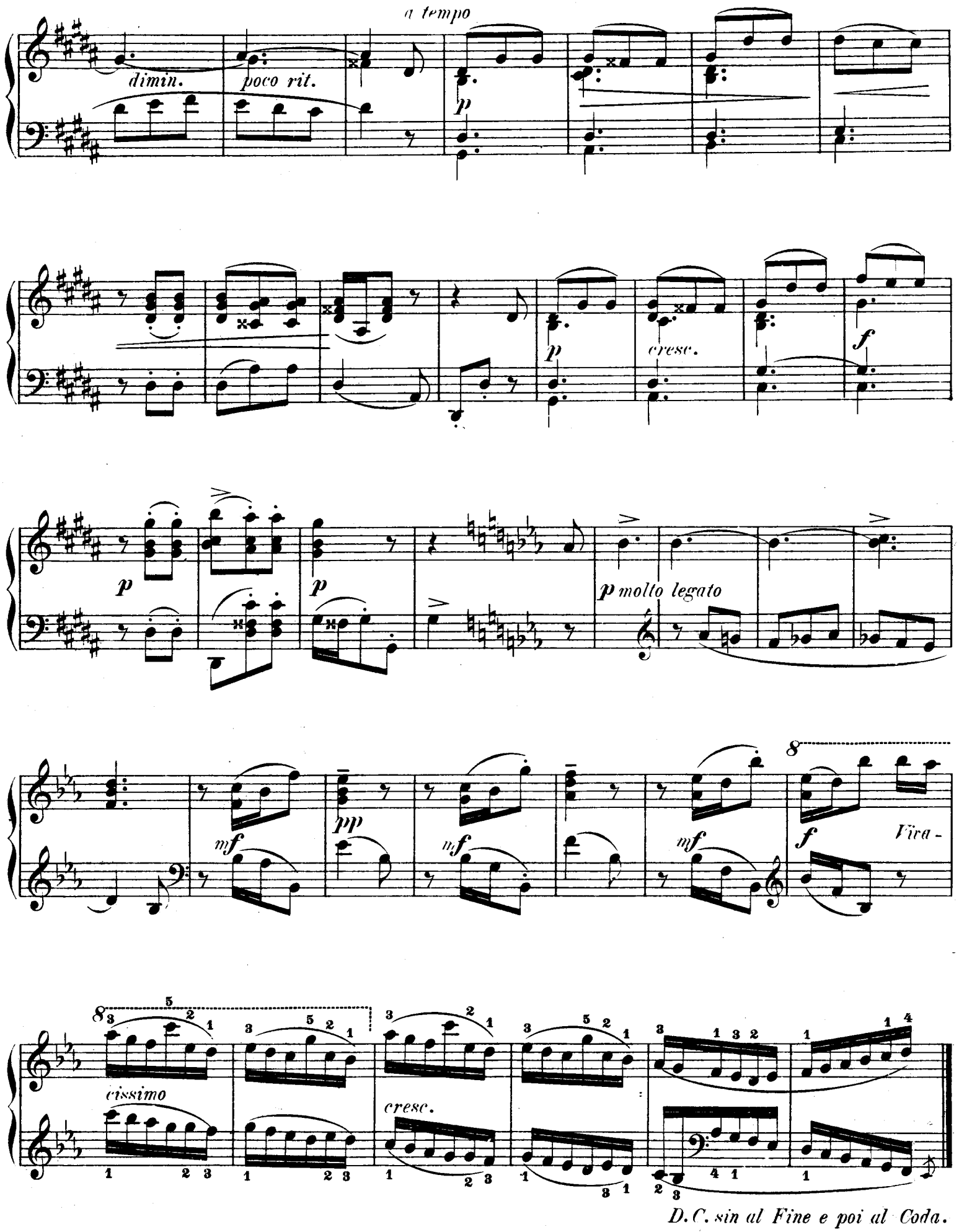
a tempo
dimin.
poco rit.
p
p
cresc.
f
p
p
p molto legato
mf
pp
mf
mf
f
Viva-
cissimo
cresc.
D.C. sin al Fine e poi al Coda.

Romance.

G. Karganoff, Op. 20. № 9.

Andante sostenuto.

p con espressione

mf cresc.

mf

cresc.

a tempo

p

pp

poco rit.

p

mf

dim.

mf

f

dim.

pp

Poco animato.

f

dim.

p

f

f

dim.

più f

pp sempre

p

p

pp rit.

pp molto espressivo

mf

f

pp

pp

rit.

a tempo

mf

cresc.

f

mf

p

p

poco a poco rallen.

pp

Capriccietto.

G. Karganoff, Op. 20. № 10.

Allegro non troppo.

mf non legato *p* *cresc.*

f *sf* *p* *sf* *p* *sf*

p *sf* *f* *fcrescendo*

ff *fp*

cresc. *p*

p *f* *mp* *f* *ritenuto*

Meno mosso.

poco rit. *a tempo*

p tranquillo *mf* *f* *dim.* *p*

f

sempre *f* *mf* *p espress.*

p dolce *p* *p* *pp con tranquilleza*

più f *pp* *animato* *pp* *pp* *scherzando* *pp*

Allegro.

sempre pp *legato* *f* *f cresc.*

Tempo I.

fp *sf* *fp*

cresc. *sf* *f* *sf* *p* *sf*

p *sf* *mf* *cresc.*

fp

p cresc.

ff *m. g.* *rallent.* *ff* *pesante* *p*

Adagio. *alargando*

Berceuse.

G. Karganoff, Op. 20. № 11.

Lento.

legatissimo

p *pp* *pp*

Ped. ✻ Ped. ✻

pp sempre

a tempo

poco ritenuto *pp*

Cantabile.

mp marcato la melodia

pp *poco crescendo*

dim. *pp* *mf*

mf *marcato*

mf *pp dolce*

f *m. g.*

p

p sempre dim.

pp *poco*

Tempo I.

rit.

pp

ppp con sordini

dimin.

p poco rit.

p *mp* *cresc.* *mf*

ten.

Ped.

senza rall.

2 1 2 3

m. g.

1 3

m. d.

pp *pp*

Ped.

Mazurka.

G. Karganoff, Op. 20. № 12.

Tempo rubato.

f

Poco più lento.

pp con sordini

mf

più p

p dimin rall.

Allegretto.

f *p* *f* *p* *f*

p

p

p

pp

Più mosso.

f capricioso

cresc.

f

sf

f

sf

cresc.

sf

sf

poco rallent.

a tempo

pp

p

pp

TRIO.

L'istesso tempo.

p dolce

mf

f energico

delicato

sempre pp

poco rit.

pp rapidamente

sf

a tempo

p dolce

f

p

poco a poco rall.

dim.

Tempo I.

pp pp p

p p

p p pp

Tempo rubato.

Poco più lento.

pp con sordini

accelerando

mf p

rall.

pp p morendo e rit. ppp

Compositionen für Pianoforte zu zwei Händen

Verlag von **D. Rahter, Leipzig.**

l = leicht, *m* = mittelschwer, *s* = schwer, *ss* = sehr schwer.

Anton Arensky.

		ℳ ₰
	Op. 1. 6 Clavierstücke in Kanonform	2,—
m	1. Fremdes Leid. — 2. Widerspruch. — 3. Marsch. — 4. Sorglosigkeit. — 5. Geständniss. — 6. Sehnsucht.	
	Op. 42. 3 Morceaux. Complet	2,—
ss	No. 1. Prélude	1,—
s	No. 2. Romance	1,—
ss	No. 3. Etude	1,20

Mili Balakirew.

ss	Islamey. Fantaisie orientale	3,—

Ferruccio B. Busoni.

	Op. 30a. 2 Clavierstücke.	
ss	No. 1. Contrapunktisches Tanzstück	1,—
s	No. 2. Kleine Balletscene III	1,—
ss	2 Cadenzen zu L. van Beethoven's Clavier Concert No. 4, *(G dur)*	1,20
ss	Präludium und Fuge *(Es dur)* für Orgel von Joh. Seb. Bach. Zum Concertgebrauch für Pianoforte frei bearbeitet	3,—

César Cui.

	3 Morceaux. Complet	2,30
s	No. 1. Nocturne	1,—
s	No. 2. Scherzino	1,—
s	No. 3. Polka	1,—

Alexander von Fielitz.

	Op. 5. 3 Clavierstücke.	
s	No 1. Nocturne	—,80
m	No. 2. Walzer-Serenade	1,30
m	No. 3. Spanischer Tanz	1,20

Alfred Grünfeld.

s	Op. 31. Menuetto	2,—
ss	Op. 35. Humoreske No. 2 *(As dur)*	2,50
s	Op. 36. Mazurka No. 6 *(Cis moll)*	2,—
s	Op. 37. Spanisches Ständchen	2,—
ss	Op. 38. Barcarole No. 3 *(F moll)*	2,50
s	Op. 39. Impromptu No. 2 *(H dur)*	2,—
ss	Op. 40. Etude *(As)*	2,50

Fini Henriques.

Bilderbuch. 20 Bilder aus dem Kinderleben, für Alt und Jung am Clavier erzählt.

l-m	Heft I. Complet	2,—
	No. 1. A B C.	
	No. 2. Der Puppe Wiegenlied.	
	No. 3. Blindekuh.	
	No. 4. Abendgebet.	
	No. 5. Tanz der Puppen.	
	No. 6. Der kleine Soldat.	
l-m	Heft II. Complet	2,—
	No. 7. Auf Mütterleins Schooss.	
	No. 8. Freiquartier.	
	No. 9. Ballspiel.	
	No. 10. „Das ist ganz gewiss wahr!“	
	No. 11. Das weinende Kind.	
l-m	Heft III. Complet	2,—
	No. 12. Es kommt Besuch!	
	No. 13. Mit Peitsche u. Zügel.	
	No. 14. Die Schule ist aus!	
	No. 15. Der Brummkreisel.	
	No. 16. Heimweh.	
l-m	Heft IV. Complet	2,—
	No. 17. Der kleine Jockey.	
	No. 18. Tanz der Heinzelmännchen.	
	No. 19. Dornröschen.	
	No. 20. „Hasche, hasche!“	

Adolf Henselt.

m	Abschiedsklage. Melodie	1,—
m	Mon Chant du Cygne. Sérénade	1,20
m	Sehnsucht. Mélodie	1,—
l	Romance russe de S. Tanéeff	—,60
l	Valse de Joh. Strauss, interprétée	—,80

Florian Hermann.

m	Hommage-Valse	1,80
m	Rêverie russe	1,—

Génari Karganoff.

	Op. 3. 3 Morceaux. Complet	2,—
s	No. 1. Scherzo	1,—
s	No. 2. Nocturne	—,80
m	No. 3. Mazurka	—,80
m	Op. 6. Arabesques. 12 petites Pièces. Cahier I, II à	2,—
	Op. 8. 3 Morceaux. Complet	2,50
m	No. 1. Romance sans paroles	—,80
s	No. 2. 2me Mazurka	1,—
m	No. 3. Etude	1,—
	Op. 10. Miniatures. 7 Pièces. Complet	3,—
m	No. 1. Souvenir	—,60
m	No. 2. Petite Valse	—,60
m	No. 3. Reproche (Romance)	—,60
m	No. 4. Intermezzo	—,80
m	No. 5. Scherzino	—,80
s	No. 6. Impromptu	—,80
s	No. 7. Humoresque	—,80
s	Op. 11. Gavotte (en UT min.)	1,20
ss	Op. 12. Valse-Impromptu	1,50
ss	Op. 16. Valse-Caprice	1,50
	Op. 20. Album lyrique. 12 Pièces. Cahier I, II. Complet à	3,—
m	No. 1. Adieu. Mélodie	—,80
m	No. 2. Pensée fugitive	—,80
s	No. 3. Valse	1,20
l	No. 4. Sérénade	—,60
m	No. 5. Menuetto all' antico	—,60
m	No. 6. Dans la gondole. Barcarolle	1,—
m	No. 7. Rêverie du soir	—,80
s	No. 8. Scherzino	1,—
l	No. 9. Romance	—,80
s	No. 10. Capriccietto	—,80
m	No. 11. Berceuse	—,60
s	No. 12. Mazurka	1,—
	Op. 21. Für die Jugend. 10 leichte Clavierstücke. Heft I, II à	3,—
l	No. 1. Märchen	—,80
l	No. 2. Ungarisch	—,80
l	No. 3. Elfentanz	1,—
l	No. 4. Tarantelle *(A moll)*	1,—
l	No. 5. Ländler *(G dur)*	—,80
l	No. 6. Scherzino *(A dur)*	—,80
l	No. 7. Polka *(Es dur)*	—,80
l	No. 8. Walzer *(A dur)*	—,80
l	No. 9. Mazurka *(A dur)*	—,80
l	No. 10. Menuett *(G moll)*	1,—
	Op. 22. Aquarelles. 5 Pièces. Complet	3,—
m	No. 1. Au crépuscule	—,80
m	No. 2. Valsette	—,80
m	No. 3. Berceuse	—,80
m	No. 4. Impromptu	—,80
l	No. 5. Chant d'une mendiante	—,80
l	Op. 25. Jugend-Album. 8 leichte Clavierstücke	2,50
l	Op. 26. Ein Traum. Phantasiestück	—,60
m	Op. 27. Près d'un ruisseau	1,80

Arnold Krug.

	Op. 107. Für die junge Welt. 8 leichte Clavierstücke. Compl.	3,—
l	No. 1. Bitte	—,50
l	No. 2. Walzer	—,60
l	No. 3. Grossvaters Geburtstag	—,60
l	No. 4. Ballspiel	—,60
l	No. 5. Romanze	—,60
l	No. 6. Marsch	—,80
l	No. 7. Die heiligen Drei Könige	—,60
l	No. 8. Hinaus in's Freie	—,80

Franz Liszt.

ss	Polonaise aus „Eugen Onegin“, Oper von P. Tschaikowsky	3,—
ss	Tarantella d'A. Dargomischsky	3,—
ss	Cadence pour la Rhapsodie hongroise No. II par G. Kross	1,—

Th. Leschetizky.

ss	Op. 35. No. 2. Souvenir d'Ischl. Valse	1,50
	Op. 36. 4 Morceaux. Complet	4,—
s	No. 1. Aria	1,20
s	No. 2. Gigue. Canon à deux voix	1,20
s	No. 3. Humoresque	1,20
s	No. 4. La Source. Etude	1,80
ss	Op. 37. Valse-Caprice	2,50
ss	Op. 38. No. 1. Menuetto capriccioso	2,50
ss	No. 2. Mazurka Impromptu	2,50

Alessandro Longo.

	Op. 13. Suite di stile antico. Completo	3,—
s	No. 1. Aria con variazioni	2,—
m	No. 2. Sarabanda	1,—
s	No. 3. Capriccio	1,—
	Op. 17. 4 Morceaux. Complet	2,50
m	No. 1. Romance	1,—
m	No. 2. Barcarolle	—,80
m	No. 3. Minuetto	—,80
m	No. 4. Valse	1,—
s	Op. 32. Sonata *(Do minore)*	4,—

Giuseppe Martucci.

	Op. 73. 2 Pièces.	
m	No. 1. Serenata	1,20
m	No. 2. Gavotta	1,20
	Op. 74. Trèfle à quatre Feuilles. Petites Pièces. Complet	2,—
m	No. 1. Prélude	—,80
m	No. 2. Mouvement de Valse	1,—
m	No. 3. Mouvement de Mazurka	—,60
m	No. 4. Mouvement de Polka	—,80

Eduard Nápravník.

	Op. 61. 6 Morceaux	
m	No. 1. Barcarolle	1,20
ss	No. 2. A la russe	1,80
s	No. 3. Elégie	1,20
s	No. 4. Mazurka	1,50
s	No. 5. Valse	1,50
s	No. 6. Etude	1,50

Karl Nawratil.

	Op. 12. 4 Charakterstücke.	
s	No. 1. Präludium	1,50
m	No. 2. Sarabande	—,80
m	No. 3. Gigue	1,—
s	No. 4. Passacaglia	1,—

Horace Wadham Nicholl.

	Op. 22. 3 Stücke. Complet	1,50
m	No. 1. Melodie	—,60
l	No. 2. Nocturne	—,60
m	No. 3. Ballabile	—,60

August Nölck.

	Op. 38. 6 Clavierstücke. Compl.	3,—
m	No. 1. Lied ohne Worte	—,80
m	No. 2. Walzer	1,—
m	No. 3. Barcarole	1,—
m	No. 4. Gavotte	1,—
m	No. 5. Serenade	—,80
m	No. 6. Mazurka	1,20
m	Op. 49. Gavotte (No. 3, *D dur*)	1,20
	Op. 50. 8 leichte Tonstücke für die Jugend. Complet	3,—
	No. 1. Im Kahn	—,60
l	No. 2. Capriccietto	—,60
l	No. 3. Walzer	—,80
l	No. 4. Studie	—,80
l	No. 5. Frohsinn	—,60
l	No. 6. Lied	—,60
l	No. 7. Mazurka	—,60
l	No. 8. Reigen	—,60

Emil Paul.

	Op. 12. 2 Clavierstücke.	
m	No. 1. Es war einmal	1,20
m	No. 2. Bei froher Laune	1,20

Domenico Scarlatti.

		ℳ ₰
	24 Stücke für Pianoforte, revidirt, mit Fingersatz versehen und in Form von Suiten geordnet von Alessandro Longo. Complet netto	3,—
	In 8 Suiten je 1,— und	1,50

Leander Schlegel.

	Op. 10. 3 Clavierstücke. Complet	2,50
s	No. 1. Nachruf	1,20
m	No. 2. Gretchen vor der Mater dolorosa	—,80
s	No. 3. Phantasie-Walzer	1,20
ss	Op. 11. Zweite Ballade für Pianoforte	2,50

Bernhard Scholz.

m	Op. 50. Ländler	1,50
	Op. 52. Skizzen. Heft I. Compl.	2,50
m	No. 1. Frühlingsglocken	—,80
s	No. 2. Entschluss	1,—
m	No. 3. Barcarole	—,50
s	No. 4. Die Schmiede	—,80
	Heft II. Complet	2,50
m	No. 5. Scherzo	—,80
m	No. 6. Margareth	—,80
m	No. 7. Elegie	—,80
m	No. 8. Nachklang	—,50

Eduard Schütt.

m	Op. 35. Präludien. Complet	3,—
	Dieselben einzeln ℳ —,60 bis	1,—
	Op. 36. Poésies d'automne. 5 Morceaux. Complet	4,—
m	No. 1. Vision d'automne	—,60
s	No. 2. Au village	1,20
m	No. 3. Cantique d'amour	1,—
s	No. 4. Valse champêtre	1,50
m	No. 5. Epilogue	—,60

Alfred Tofft.

m	Op. 25. 3 Phantasiestücke	1,80
	Op. 27. Kinderstücke	1,50
l	No. 1. Der kleine Reitersmann.	
l	No. 2. Grossmutter erzählt.	
l	No. 3. Molly soll tanzen.	
l	No. 4. Molly todt!	
l	No. 5. Molly's Begräbniss.	
l	No. 6 Trost.	
l	No. 7. Wieder vergnügt	
	Op. 29. Einsame Stunden. Cpt.	2,—
	No. 1. Erinnerung	1,—
	No. 2. Träumerei	1,—
	No. 3. Nachhall aus Norwegen	1,—

Nikolai v. Wilm.

	Op. 13. 2 Valses de Salon.	
m	No. 1. Valse gracieuse	1,—
m	No. 2. Valse brillante	1,50
l	Op. 14. No. 2. Canzonetta	—,50
l	No. 6. Alla marcia	1,—
m	Op. 16. Herbstfrüchte. 10 Charakterstücke. 2 Hefte je	1,80

Felix Woyrsch.

	Op. 44. Improvisationen. Heft I, II. Complet je	2,—
m	No. 1. In ein Album	1,—
m	No. 2. Erinnerung	1,—
s	No. 3. Nächtlicher Ritt	1,20
m	No. 4. Frühlingsgesang	—,60
s	No. 5. Notturno	1,—
m	No. 6. Canzonetta	—,60
m	No. 7. Traumgesicht	1,—
m	No. 8. Epilog	1,—

Paul Zilcher.

l	Op. 23. Spinnlied	1,20
	Op. 25. Miniaturen. 6 Clavierstücke. Complet	2,—
m	No. 1. Serenade	—,60
m	No. 2. Scherzetto	—,60
m	No. 3. Melodie	—,60
m	No. 4. Intermezzo	—,60
m	No. 5. Barcarole	—,60
m	No. 6. Humoreske	—,60

Kostenlos. **Neues illustrirtes Pianofortemusik-Verzeichniss mit Schwierigkeitsgraden.** **Kostenlos.**

Druck von C. G. Röder, Leipzig.