ANDANTE ET TARENTELLE

sur

STRADELLA de FLOTOW

pour VIOLON avec accompagnement de PIANO.

à son élève CALLAGHAN JAMES du Texas.

AD. HERMAN. Op. 49.

Andante largamente.

VIOLON.

PIANO.

f *cresc.*

Andante largamente.

ff *cresc.*

f *f* ritenuto.

Andante.

p

f *suivez.*

Andante.

p *dolce.*

p

sf

sf

BRANDUS et Cie Editeurs. Rue de Richelieu. 103. B. et Cie 10,491

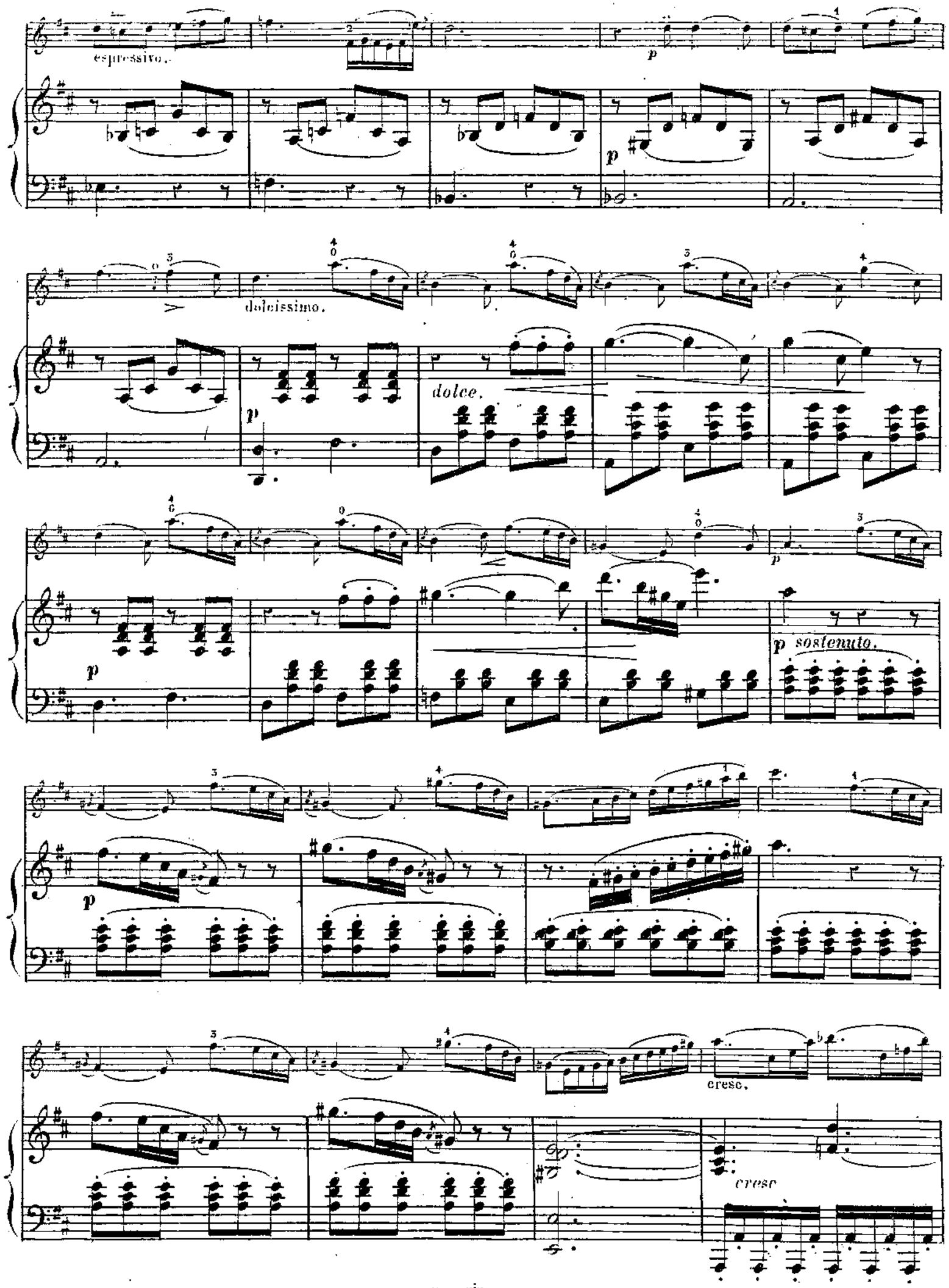
espressivo.
p
dolcissimo.
dolce.
p sostenuto.
cresc.
cresc

2e Corde.

p

dim.

p

dim.

4e Corde.

p

cresc.

p

cresc.

p

cresc.

sf

rallent.

sf

cresc.

Allegro.

f *f* Allegro *p* *f* *p*

cresc.

f *cresc.*

f *f* *p* leggiero grazioso.

p *dolce.*

p

p

cresc.

cresc.

p leggiero.

cresc.

cresc.

p

f *p*

f *p*

cresc.

cresc.

cresc.

f marcato.

rall.

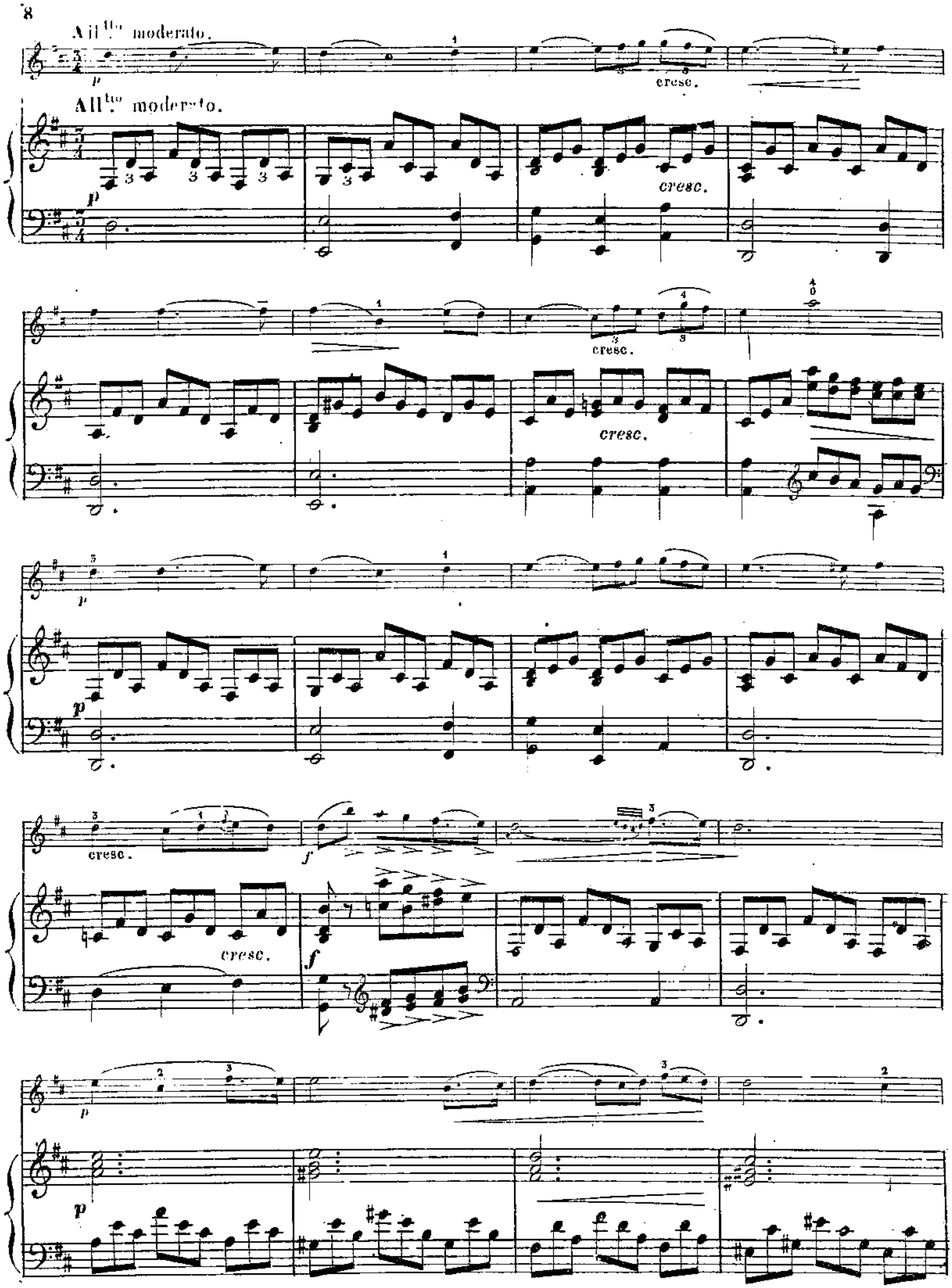
All.tto moderato.
p
cresc.
All.tto moderato.
p
cresc.
cresc.
cresc.
p
p
cresc.
cresc.
f
f
p
p

p

pp

p

pp

rit.

Allegro. 4° Tempo.

Allegro. 1° Tempo.

rit.

p

cresc.

f

cresc

f

f

p

leggiero grazioso.

dolce.

p

p

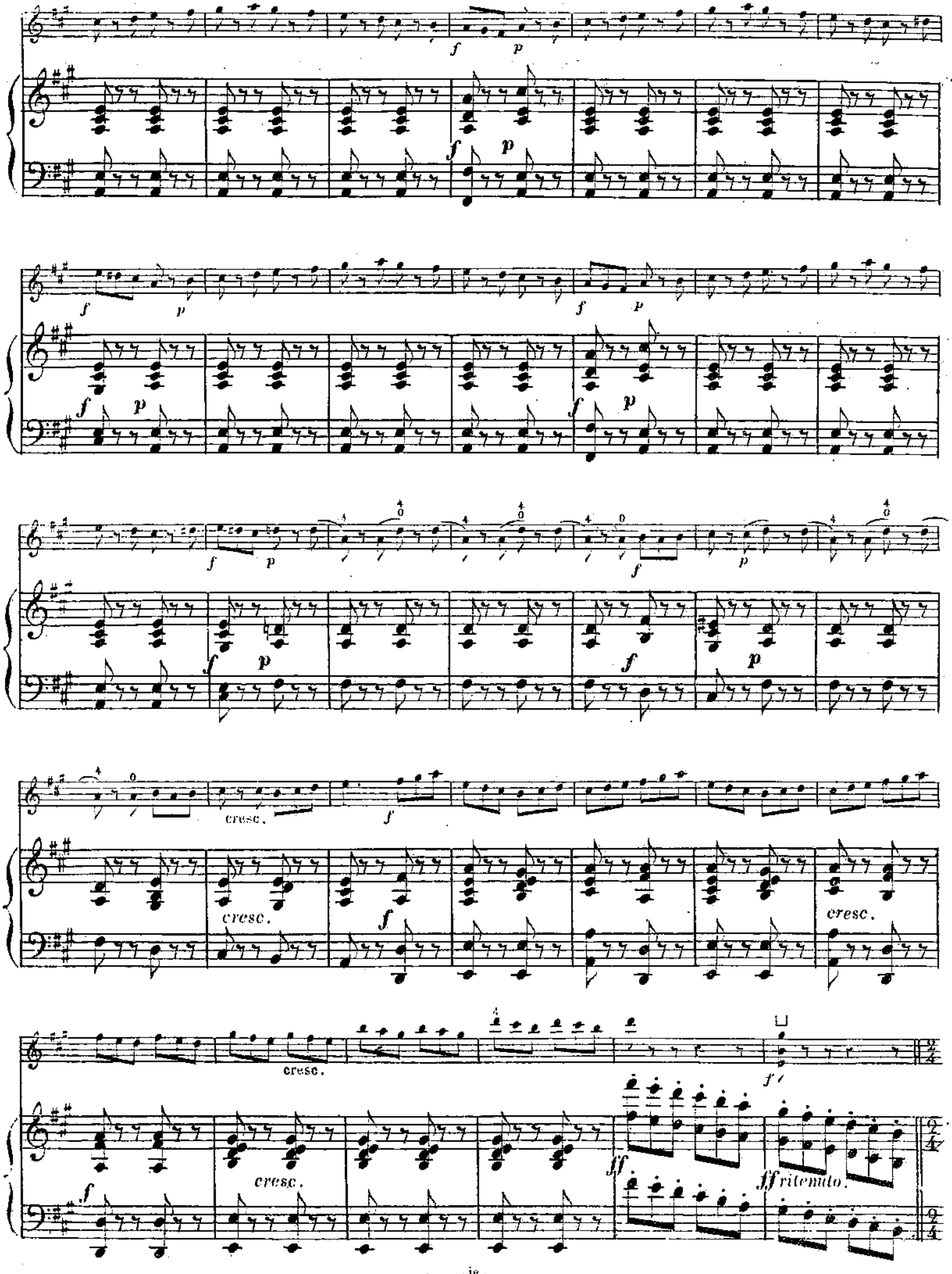
f
p
cresc.
ff
ff ritenuto.

HYMNE FINAL.

Maestoso.

ff

ff Maestoso.

rit.

B. et Cie 10,491.

Imp. BUTTNER-THIERRY, 1, cité Bergère, Paris