

George Frideric Haendel

GIULIO CESARE

IN EGITTO

Violino II.

From the Deutsche Händelgesellschaft Edition

Edited by Frideric Chrysander

Ouverture.

Allegro.

Atto Primo, Scena I.

Coro. Viva il nostre Alcide

Non troppo allegro.

Aria. Cesare: Presti omai l'egizia terra

Allegro.

Recitativo.

Scena II.

Recitativo.

Scena III.

Recitativo.

Aria. Cesare: Empio, dirò, tu sei

Allegro.

3

5

7

10

17

20

23

27

30

33

37 

41 

43 

46 

49 

52 

Scena IV.

Recitativo

Aria. Cornelia: Priva son d'ogni conforto

Largo.

11 

22 

34 

44 

58 

Recitativo.

Aria. Sesto: Svegliatevi nel core

4

7

10

13

16

18

20

22

25

28

32

(Fine.)

35 *Largo.*

42

50

57

2

Da Capo.

Scena V.

Recitativo.

Aria. Cleopatra: Non disperar, chi sa ?

Allegro, mà non troppo.

5

9

18

30

35

44

12

(Fine.) *Da Capo.*

Scena VI.

Recitativo

Aria. Tolomeo: L'empio, sleale, indegno

Allegro, e staccato.

8

17

25

34

43

51

59

79

85

(Fine.)

Da Capo.

Scena VII.

Aria. Cesare: Alma del gran Pompeo

Largo.

4

12

20

Recitativo.

Aria. Cesare: Non è si vago e bello

Allegro.

4

8

12

15

18

21

25

29

(Fine.)

p Dal Segno.

Recitativo.

Aria. Cleopatra: Tutto può donna Vezzosa, s'amorosa

Allegro

7

13

19

27

38

45

51

58

p *f* *p* *f* *p* *f* *p* *f* *p*

70

p

81

87

93

Adagio.

f

101

p *f*

107

p

113

(Fine.)

p

121

129

Da Capo.

Recitativo.

Scena VIII.

Aria. Cornelia: Nel tuo seno, amico sasso

Largo, e staccato.

4

8

11

14

16

18

22

25

Recitativo.

Aria. Sesto: Cara speme, questo core tu cominci a lusingar

Largo.

3

12

2

7

Dal Segno.

27

Ritornello.

Recitativo.

Aria. Cleopatra: Tu la mia stella sei, amabile speranza

Allegro, mà non troppo.

p

7

f

14

20

28

f *p*

37

45

53

61

68

(Fine.)

76  *Dal Segno.*

Scena IX.

Recitativo.

Aria. Cesare: Va tacito e nascosto, quand' avido

Andante, e piano.

(Fine.)

43 

47 

Da Capo.

Scena X.

Recitativo.

Scena XI.

Recitativo.

Aria. Achilla: Tu sei il cor di questo core

Allegro.

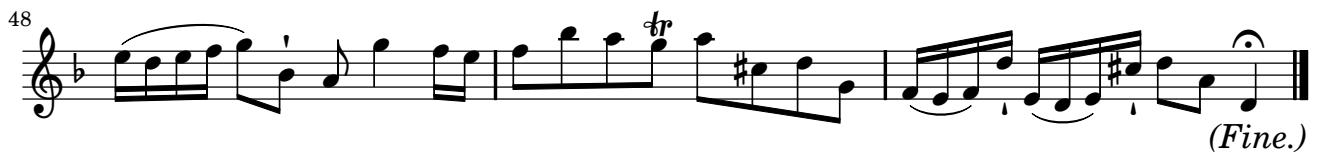

Recitativo.

Aria. Sesto e Cornelia: Son nato a sospirar/Son nata a lagrimar, e il dolce

Largo.

36  *f* *Dal Segno.*

Atto Secondo, Scena I.

Recitativo.

Scena II.

Recitativo.

Sinfonia.

5  *p* *f* *p* *f*

Recitativo.

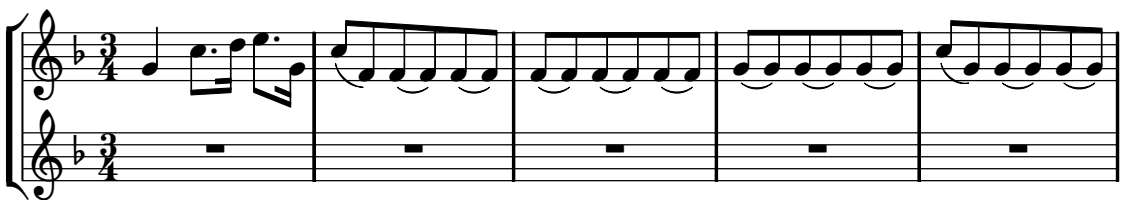
Violino II. 

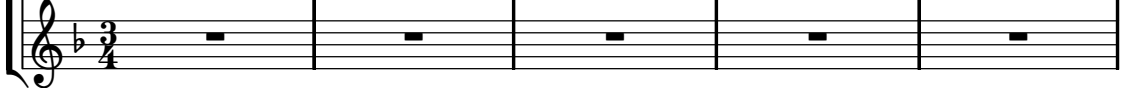
Violino II.
(Orchestra) 

6 

12 

Recitativo.

Aria. Cleopatra: V'adoro, pupile

Largo.

Violino II.

Violino II.
(Orchestra)

6

13

20

28

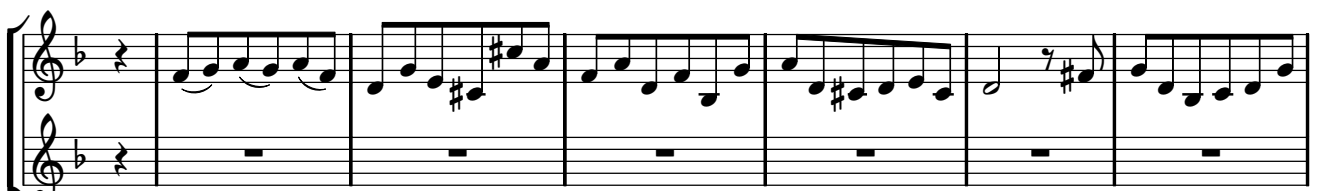

42

Aria da Capo.

Recitativo.

Aria. Cesare: Se in fiorito

Allegro.

4

16

20

17

40

44

47

16

Viol. I. II.

tr.

67

2

72

23

(Fine.)

Da Capo.

Recitativo.

Aria. Tolomeo: Sì, spietata, il tuo rigore

Allegro, e staccato.

Scena V.

Recitativo.

Scena VI.

Recitativo.

Aria. Cornelia: Cessa omai di sospirare

Andante.*(Fine.)*

Recitativo.

Aria. Sesto: Cara speme, questo core tu cominci a lusingar

Andante.

14 

20 

29 

46 

51 

58 

75 

(Fine.)

91 

96 

Dal Segno.

Scena VII.

Recitativo.

Aria. Cleopatra: Venere bella

Allegro.

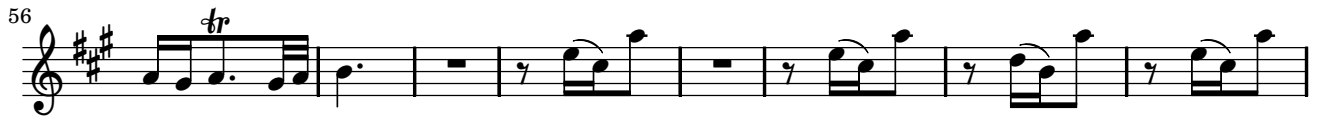

Da Capo.

Recitativo.

Scena VIII.

Recitativo.

Aria. Cesare: Al lampo dell'armi

Allegro.

3

5

7

10

13

16

19

22

25

f *p*

Dal Segno.

Recitativo.

10

Aria. Cleopatra: Se piet  di me non senti

Largo.

4

7

10

13

16

20

23

26

29

33

36

39

42

45

49

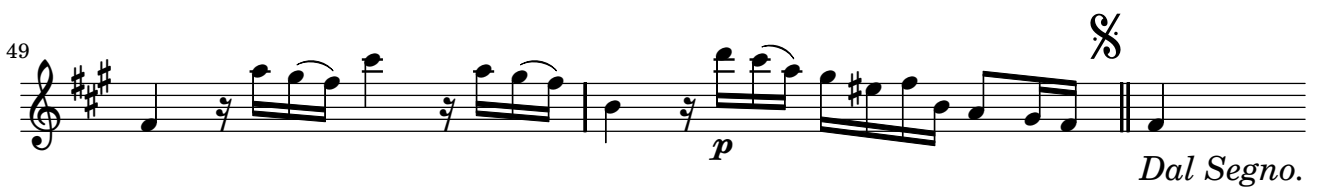

Scena IX.

Arioso. Tolomeo: Belle dee di questo core

Recitativo.

Scena X.

Recitativo.

Scena XI.

Recitativo.

Aria. Sesto: L'aura che spira

Allegro, e staccato.

Da Capo.

Atto Terzo, Scena I.

Recitativo.

Aria. Achilla: Dal fulgor di questa spada

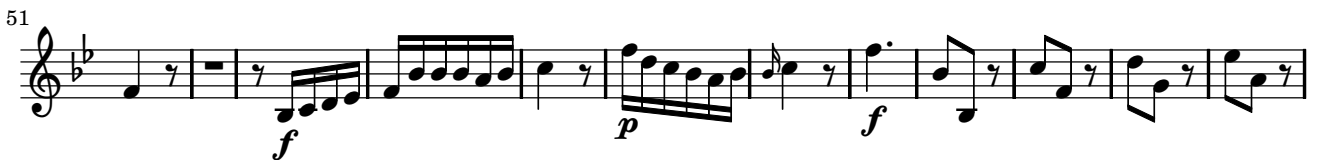
Allegro.

98

2

Da Capo.

Scena II.

Sinfonia.

3

6

9

11

13

15

17

Recitativo.

Aria. Tolomeo: Domerò la tua fierezza

Allegro, e staccato.

5

8 *tr* $\%$ *p*

12 *f*

17

21 *f*

25 *p*

29

33

37

40 *f* 2

46 *f* (Fine.)

50 *p*

54

58

62 2

68 *Dal Segno.*

Scena III.

Recitativo.

Aria. Cleopatra: Piangerò la sorte mia

2 2 2

16 6 4 3

40 3 *(Fine.)*

51

56

60

64 2 *Da Capo.*

Scena IV.

Recit. Cesare: Dall' ondosio periglio salvo mi

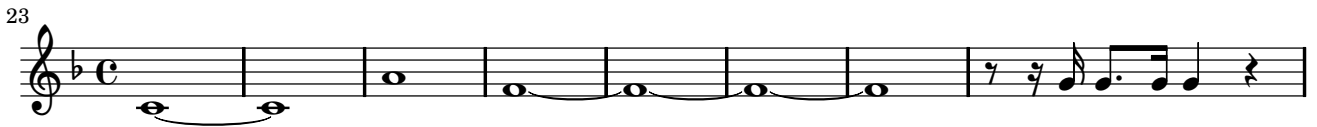
Andante, e piano.

Aria. Cesare: Aure, deh, per pietà

Andante, e piano.

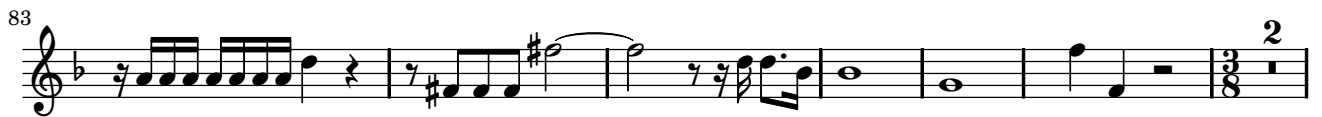
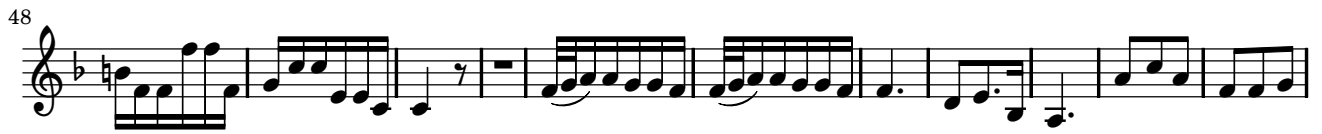

Recitativo.

Scena V.

Recitativo.

Aria. Cesare: Quel torrente che cade dal monte

Allegro.

Da Capo.

Scena VI.

Recitativo.

Aria. Sesto: La giustizia ha già sull'arco

Allegro.

Scena VII.

Recit. Cleopatra: Voi, che mie fide ancelle

Adagio, e piano.

Recitativo.

Aria. Cleopatra: Da tempeste il legno infranto

Allegro.

4

7

9

12

15

19

30

33

37

40

tr.

p

f

p

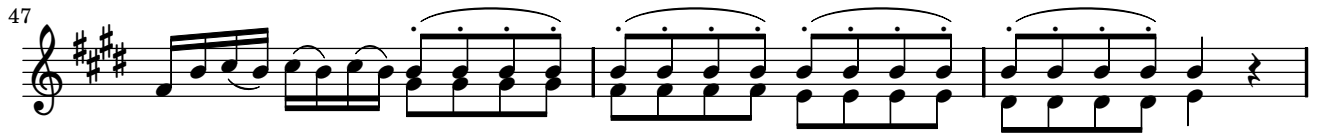

Da Capo.

Scena VIII.

Recitativo.

Scena IX.

Recitativo.

Aria. Cornelia: Non ha più che temere

Allegro.

Staff 1: *Allegro.* *f*

Staff 4: *p*

Staff 7: *f*

Staff 10: *f*

Staff 13: *f*

Staff 16: *p*

Staff 19: *f*

Staff 22: *f*

Staff 25: *f*

Staff 28: *f*

32  (Fine.)

40  *f* Dal Segno. *p*

Scena Ultima.

Sinfonia

4 

6  *pp*

10  *f*

12 

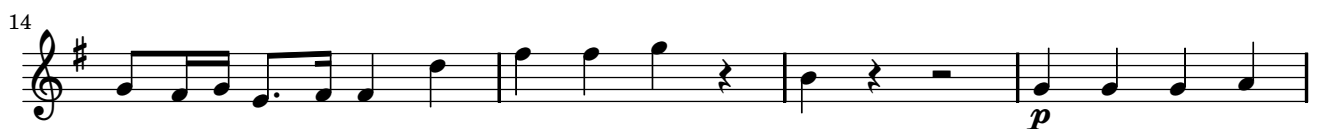
14  *p*

18  *f*

20  *4*

Da Capo.

Recitativo.

Duetto. Cleopatra e Cesare: Caro/Bella, più amabile beltà

Allegro, mà non troppo.

Allegro. *Allegro.*

2 3 2 5 2 12

(Fine.) Dal Segno.

Recitativo.

Coro. Ritorni omai nel nostro core

24

32

39

46

53

61

68

76

84

92

99