

Julis 19.

8-63

Parfait Bonheur
MISE BRILLANTE

pour le FIANÇ

PAR

HENRI ROUBIER

Op: 53

Pr: 7^f.50

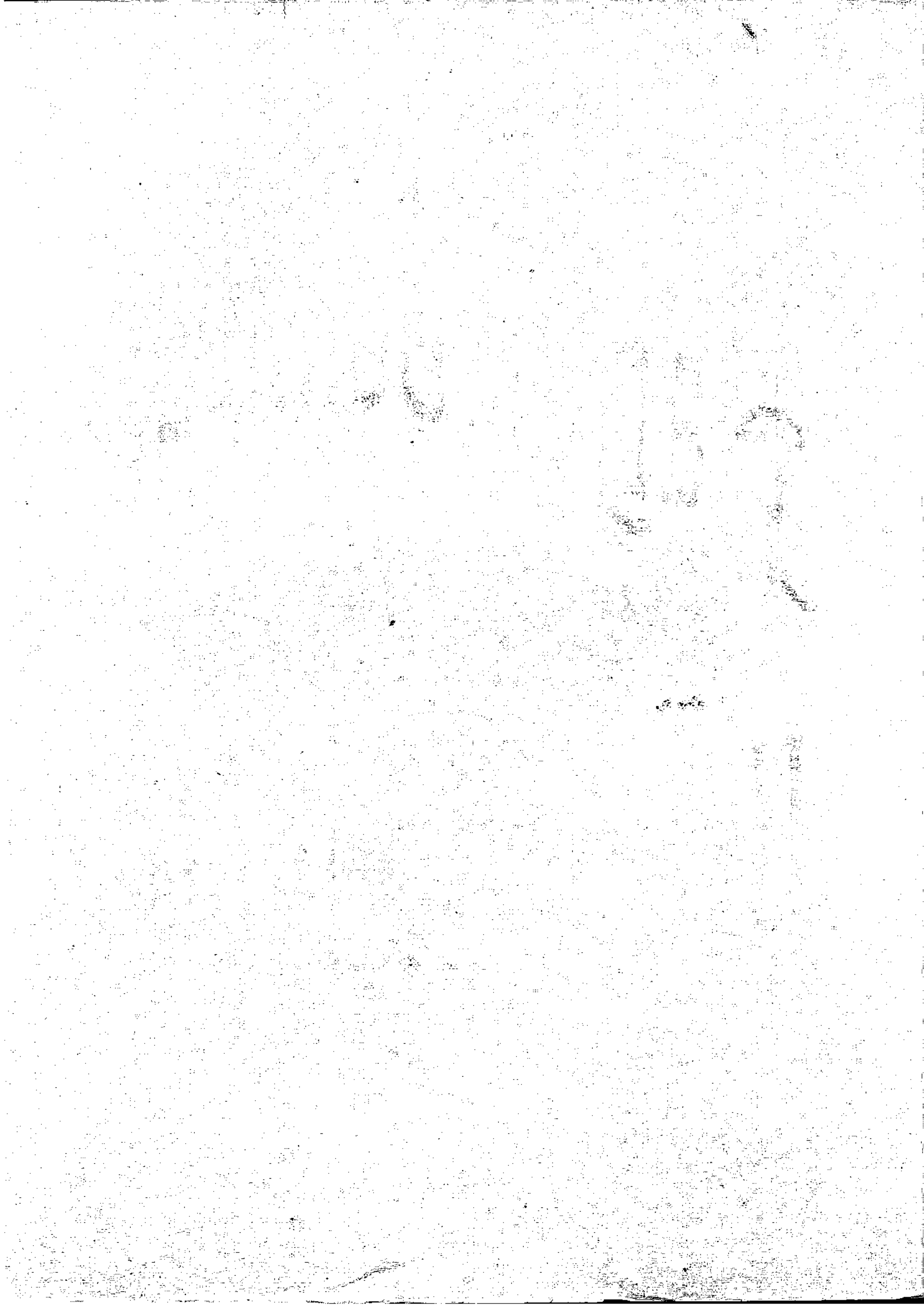

à Mademoiselle
JEANNE BIDAULD

Parfait Bonheur

Valse Brillante

pour

PIANO

PAR

HENRI ROUBIER

Op. 53

Pr. 7.⁵⁰

PARIS, RICHALT & C^{IE}, ÉDITEURS
4, Boulevard des Italiens, au 1^{er}

Propriété pour tous pays
(16226.R)

MAISON FONDÉE EN 1842
PAR M. RICHALT
10, Boulevard des Capucines
PARIS

Reg. no. fol 186 feb 20.

A Mademoiselle Jeanne Bidault.

1

PARFAIT BONHEUR

VALE BRILLANTE

Henri ROUBIER Op:53.

Allegro vivo $\text{♩} = 69$

Piano. *ff ardito*

Ped. * *Ped.*

VALE

rit *P Cantando* *Ped.*

* *Ped.*

* *Ped.* *f* *P* *

leggiere

Ped. * Ped. * Ped.

* Ped. * Ped. * Ped. *

cres. cen do ff p e leggiere

Ped. * Ped. * Ped. * Ped. * Ped.

* Ped. * Ped. *

cres.

Ped. * Ped. * Ped. * Ped. *

8
1 1 1
cen do
ff
M.G.
M.D.
p
Ped. * Ped. * Ped. * Ped. * Ped.

Ped. * Ped. * Ped. * Ped.

M.D.
f
M.D.
p
Ped. * Ped. * Ped. M.G. * Ped.

Ped. * Ped. * Ped. * Ped.

M.D.
f
ff
Ped. * Ped. * Ped. * Ped.

9

f *p e leggero*

Ped. *Ped.*

* *Ped.* * *Ped.* *

Ped. * *Ped.* * *Ped.* * *cres* *

cen *do* *ff* *sf* *mf*

Ped. * *Ped.* * *Ped.* *

cres *cen* *do* *ff* *fz* *fz* *fz* *fz*

Ped. *

SUPPLÉMENT AUX CATALOGUES

De RICHALD et C^o, Éditeurs de Musique, 4, boulevard des Italiens, à Paris.

LES TROIS PREMIÈRES ANNÉES DU PIANO

ÉCOLE PROGRESSIVE DES CLASSIQUES

DIRIGÉE PAR

HENRI ROUBIER

Professeur de Piano au Conservatoire du Sacré-Cœur de Paris.

Cette direction, qui prend l'élève au début de ses études musicales, et le conduit progressivement en trois années d'un travail assidu à l'exécution des chefs-d'œuvre des grands maîtres, est approuvée des principaux professeurs de Paris et adoptée par les principales maisons d'éducation de France et de Belgique. — Chacune des trois années est soigneusement doigtée et graduée progressivement.

PREMIÈRE ANNÉE

	Prix.		Prix.
1. HENRI ROUBIER. Exercice journalier	5 »	11. DUSSEK. La Matinée, Rondo en <i>ré</i> majeur.....	7 50
2. CLEMENTI. Op. 36, sonatine en <i>ut</i> majeur, n° 1.....	3 75	12. HUMMEL. Op. 53, rondo en <i>ut</i> majeur.....	5 »
3. BEETHOVEN. Sonatine en <i>sol</i> majeur.....	3 75	13. J.-B. GRAMER. Le Petit Rien, romance variée, en <i>si bémol</i>	4 50
4. CLEMENTI. Op. 36, sonatine en <i>sol</i> majeur, n° 2.....	5 »	14. STEIBELT. Sonate en <i>si bémol</i> majeur.....	7 50
5. STEIBELT. Op. 41, sonatine en <i>ut</i> majeur.....	3 75	15. DUSSEK. Canonetta, rondo en <i>sol</i> mineur.....	5 »
6. BEETHOVEN. Sonatine en <i>fa</i> majeur.....	3 75	16. STEIBELT. Polonaise en <i>ut</i> majeur.....	5 »
7. CLEMENTI. Op. 36, sonatine en <i>ut</i> majeur, n° 3.....	3 75	17. KOZELUCH. Sonate à 4 mains en <i>ut</i> majeur.....	5 »
8. F. KUHLAU. Op. 20, sonatine en <i>ut</i> majeur.....	6 »	18. F. KUHLAU. Op. 10, 2 ^e rondo à 4 mains en <i>ut</i> majeur.....	5 »
9. STEIBELT. Rondo turc en <i>ut</i> majeur.....	5 »	19. J. HAYDN. Sérénade en <i>ut</i> majeur, transcrite à 4 mains.....	3 75
10. CLEMENTI. Op. 36, sonatine en <i>fa</i> majeur, n° 4.....	5 »	20. WEBER. Pièce en <i>ut</i> majeur à 4 mains.....	3 75

LA PREMIÈRE ANNÉE COMPLÈTE, NET : 12 FRANCS.

DEUXIÈME ANNÉE

1. MOZART. Rondo en <i>ré</i> majeur, n° 2.....	5 »	11. DUSSEK. La Consolation.....	7 50
2. DUSSEK. L'Adieu, andante.....	6 »	12. MOZART. Sonate en <i>la</i> mineur, 1 ^{er} fragment.....	4 »
3. F. SCHUBERT. La Sérénade.....	3 75	13. F. SCHUBERT. Impromptu en <i>mi bémol</i>	6 »
4. DUSSEK. Fragment du 1 ^{er} solo du 4 ^e concerto.....	4 »	14. HUMMEL. Op. 13. Sonate en <i>mi bémol</i> , 1 ^{er} fragment.....	6 »
5. J. FIELD. 5 ^e Nocturne et Midl, rondo.....	6 »	15. MOZART. Adagio en <i>si</i> mineur.....	4 »
6. BEETHOVEN. Deux Bagatelles.....	4 »	16. CLEMENTI. Toccata en <i>si bémol</i> majeur.....	4 »
7. J. HAYDN. Sérénade transcrite, en <i>la bémol</i>	3 75	17. DUSSEK. Op. 35. Sonate en <i>si bémol</i> majeur, 1 ^{er} fragment....	7 50
8. BEETHOVEN. Variations sur un thème de la Molliara.....	4 »	18. F. CHOPIN. Op. 64. Valse en <i>ré bémol</i>	3 75
9. F. SCHUBERT. Ave Maria.....	4 »	19. BEETHOVEN. Op. 13. Sonate pathétique, en <i>ut</i> mineur.....	9 »
10. BEETHOVEN. Rondo en <i>ut</i> majeur.....	5 »	20. HANDEL. Air varié, le Forgeron.....	3 75

LA DEUXIÈME ANNÉE COMPLÈTE, NET : 15 FRANCS

TROISIÈME ANNÉE

1. J. FIELD. 1 ^{er} Concerto en <i>mi bémol</i> , 1 ^{er} fragment.....	9 »	11. BEETHOVEN. Sonate en <i>ut</i> mineur, op. 10, n° 1.....	9 »
2. BEETHOVEN. Sonate en <i>fa</i> majeur, op. 10, n° 2.....	9 »	12. WEBER. Le Mouvement perpétuel, op. 24.....	6 »
3. F. CHOPIN. Valse en <i>la</i> mineur, op. 34, n° 2.....	8 »	13. F. CHOPIN. Valse en <i>ut</i> dièse mineur, op. 64, n° 2.....	4 »
4. MOZART. 2 ^e Fantaisie en <i>ut</i> mineur, op. 11.....	6 »	14. BEETHOVEN. Grande Sonate en <i>mi bémol</i> majeur, op. 7.....	9 »
5. G. MAYER. Grâce, étude de salon.....	4 »	15. C. MAYER. Étude de concert en <i>fa dièse</i> majeur, op. 61, n° 3.....	6 »
6. BEETHOVEN. Sonate en <i>sol</i> majeur, op. 79.....	7 50	16. WEBER. Rondo brillant en <i>mi bémol</i> majeur, op. 62.....	7 50
7. F. CHOPIN. Marche funèbre, op. 35.....	3 75	17. BEETHOVEN. Sonate en <i>la bémol</i> , op. 26.....	9 »
8. HUMMEL. La Bella Capricciosa, polonaise, op. 55.....	9 »	18. F. CHOPIN. 1 ^{er} Impromptu en <i>la bémol</i> , op. 29.....	6 »
9. WEBER. L'Invitation à la valse.....	7 50	19. WEBER. 2 ^e Polonaise en <i>mi</i> naturel majeur, op. 72.....	6 »
10. F. CHOPIN. Valse en <i>la bémol</i> , op. 34, n° 1.....	8 »	20. MENDELSSOHN. Rondo capriccioso, op. 14.....	6 »

LA TROISIÈME ANNÉE COMPLÈTE, NET : 20 FRANCS

N. B. — DES ANNÉES COMPLÉMENTAIRES PARAÎTRONT SUCCESSIVEMENT

CHEZ LES MÊMES ÉDITEURS :

L'Étude complète du Mécanisme du Piano, en 2 livres, par Henri ROUBIER. — Prix : 20 fr. chaque.

L'Art de moduler et de prélever dans tous les tons majeurs et mineurs, par le même Auteur. — Prix net : 8 francs

EXTRAIT DU CATALOGUE DE RICHAUT & C^{IE}

ÉDITEURS DE MUSIQUE

4, Boulevard des Italiens, 4, au 1^{er}.

ŒUVRES CLASSIQUES POUR LE PIANO A QUATRE MAINS

Par HENRI ROUBIER

L. VAN BEETHOVEN

(Collection complète de ses œuvres pour instruments à cordes.)

TRIOS

- | | | |
|--|------------------|------|
| 1. En mi bémol majeur. | Op. 3. | 12 » |
| 2. En sol majeur. | } Op. 9. | 12 » |
| 3. En ré majeur. | | |
| 4. En ut mineur. | | |
| 5. Sérénade en ré majeur. Op. 8. | | |

QUATUORS

- | | | | |
|---------------------------------------|-------------------|------|---------------|
| 1. En fa majeur. | } Op. 18. | 15 » | |
| 2. En sol majeur. | | | |
| 3. En ré majeur. | | | |
| 4. En ut mineur. | | | |
| 5. En la majeur. | } Op. 59. | 15 » | |
| 6. En si bémol majeur. | | | |
| 7. En fa majeur. | | | |
| 8. En mi mineur. | | | |
| 9. En ut majeur. | } Op. 74. | 15 » | |
| 10. En mi bémol majeur. | | | |
| 11. En fa mineur. | | | |
| 12. En mi bémol majeur. | | | |
| 13. En si bémol majeur. | | | |
| 14. En ut dièze mineur. | | | |
| 15. En la mineur. | | | |
| 16. Grande fugue en si bémol. Op. 133 | | | 15 » |
| 17. En fa majeur. | | | Op. 135. 15 » |

Nota. — Les six premiers de ces quatuors sont aussi arrangés pour piano et violon, par Henri Rouvier, chaque. 15 »

QUINTETTES

- | | | |
|--------------------------------|-----------------|------|
| 1. En mi bémol majeur. | Op. 4. | 15 » |
| 2. En ut majeur. | Op. 29. | 15 » |

SEXTUOR

- | | | |
|--------------------------------|------------|------|
| 1. En mi bémol majeur. | Op. 81 bis | 12 » |
|--------------------------------|------------|------|

SEPTUOR

- | | | |
|--------------------------------|-----------------|------|
| 1. En mi bémol majeur. | Op. 20. | 15 » |
|--------------------------------|-----------------|------|
- Collection complète de ses valse et marches en quatre livraisons, chaque. 7 50

W.-A. MOZART

Collection complète de ses œuvres pour instruments à cordes.

TRIO

- | | | |
|-------------------------|-----------------|------|
| 1. En mi bémol. | Op. 49. | 15 » |
|-------------------------|-----------------|------|

QUATUORS

- | | |
|--------------------------------|------|
| 1. En sol majeur. | 15 » |
| 2. En ré mineur. | 15 » |
| 3. En si bémol majeur. | 15 » |
| 4. En mi bémol majeur. | 15 » |
| 5. En la majeur. | 15 » |
| 6. En ut majeur. | 15 » |
| 7. En ré majeur. | 15 » |
| 8. En fa majeur. | 15 » |

- | | |
|--------------------------------|------|
| 9. En si bémol majeur. | 15 » |
| 10. En ré majeur. | 15 » |

QUINTETTES

- | | |
|--|--------|
| 1. En ut majeur. | 15 » |
| 2. En sol mineur. | 15 » |
| 3. En ut mineur. | 15 » |
| 4. En ré majeur. | 15 » |
| 5. En mi bémol majeur. | 15 » |
| 6. En la majeur. | 15 » |
| Marche turque. | 3 75 |
| La Flûte enchantée (Partition) | 10 net |

J. HAYDN

Collection de ses œuvres pour instruments à cordes.

QUATUORS

- | | | |
|---------------------------------|---------------|-----|
| 1. En mi bémol. | Op. 21 (n° 1) | 9 » |
| 2. En si bémol. | Op. 33 (n° 2) | 9 » |
| 3. En sol majeur. | Op. 33 | 9 » |
| 4. En ré majeur. | Op. 33 (n° 6) | 9 » |
| 5. En ut majeur. | Op. 50 | 9 » |
| 6. En mi bémol. | Op. 50 (n° 3) | 9 » |
| 7. En si bémol. | Op. 71 | 9 » |
| 8. En ré majeur. | Op. 71 (n° 2) | 9 » |
| 9. En mi bémol. | Op. 71 (n° 3) | 9 » |
| 10. En ut majeur. | Op. 74 | 9 » |
| 11. En fa majeur. | Op. 74 (n° 2) | 9 » |
| 12. En sol mineur. | Op. 74 (n° 3) | 9 » |
| 13. En la majeur. | Op. 55 (n° 1) | 9 » |
| 14. En fa mineur. | Op. 55 (n° 2) | 9 » |
| 15. En si bémol. | Op. 55 (n° 3) | 9 » |
| 16. En fa majeur. | Op. 30 (n° 5) | 9 » |
| 17. En si mineur. | Op. 54 (n° 1) | 9 » |
| 18. En mi majeur. | Op. 54 (n° 3) | 9 » |
| 19. En sol majeur. | Op. 64 (n° 2) | 9 » |
| 20. En ré majeur. | Op. 33 (n° 4) | 9 » |
| 21. En ut majeur. | Op. 20 (n° 2) | 9 » |
| 22. En sol mineur. | Op. 20 (n° 3) | 9 » |
| 23. En sol majeur. | Op. 64 (n° 4) | 9 » |
| 24. | | |
| 25. En mi bémol. | Op. 64 (n° 6) | 9 » |
| 26. En ré majeur. | Op. 26 (n° 4) | 9 » |
| 27. | | |
| 28. En la majeur. | Op. 20 (n° 6) | 9 » |
| 29. En mi bémol. | Op. 33 (n° 2) | 9 » |
| 30. En ut majeur. | Op. 33 (n° 3) | 9 » |
| 31. En si bémol. | Op. 30 (n° 1) | 9 » |
| 32. En fa dièze mineur. | Op. 50 (n° 4) | 9 » |
| 33. En ré majeur. | Op. 50 (n° 6) | 9 » |
| 34. | | |
| 35. En si bémol. | Op. 76 (n° 4) | 9 » |
| 36. En ré mineur. | Op. 42 | 9 » |
| 37. En ut majeur. | Op. 76 (n° 3) | 9 » |
| 38. En sol majeur. | Op. 76 (n° 1) | 9 » |
| 39. En ré majeur. | Op. 76 (n° 5) | 9 » |
| 40. En sol majeur. | Op. 77 (n° 1) | 9 » |
| 41. En ut majeur. | Op. 54 (n° 2) | 9 » |
| 42. | | |
| 43. | | |
| 44. En mi bémol. | Op. 76 (n° 6) | 9 » |
| 35. En fa majeur. | Op. 77 (n° 2) | 9 » |

NOUVELLE SÉRIE DE SES SYMPHONIES

- | | |
|--|------|
| 19. En fa dièze mineur (les Adieux). | 12 » |
| 20. En ut majeur (Marie-Thérèse). | 12 » |
| 21. En sol mineur (la Poule). | 12 » |
| 22. En ut majeur (Rowelane). | 12 » |
| 23. En ut majeur (l'Ours). | 12 » |
| 24. En si bémol majeur. | 12 » |
| 25. En la majeur. | 12 » |
| 26. En ré majeur. | 12 » |
| 27. En si bémol majeur. | 12 » |
| 28. En fa majeur. | 12 » |
| 29. En ré majeur. | 12 » |
| 30. En ré majeur. | 12 » |
| 31. En ut majeur. | 12 » |
| 32. En ré majeur. | 12 » |
| 33. En mi bémol majeur. | 12 » |
| 34. En ut majeur. | 12 » |
| 35. | |
| 36. En mi mineur. | 12 » |
| 37. En sol majeur. | 12 » |
| 38. | |
| 39. En ut mineur. | 12 » |
| 40. En si bémol majeur. | 12 » |
| 41. En ré majeur. | 12 » |
| 42. En ré mineur. | 12 » |
| 43. En mi bémol majeur. | 12 » |
| 44. En ut majeur. | 12 » |
| 45. En ré majeur. | 12 » |
| 46. En ut majeur (burlesque). | 7 50 |
| Menuet du Bœuf. | 3 » |

C.-M. DE WEBER

SYMPHONIES

- | | |
|--------------------------|------|
| 1. En ut majeur. | 18 » |
| 2. En ut majeur. | 18 » |

SONATES

- | | |
|---|--------------|
| 1. En ut majeur. | Op. 24. 12 » |
| 2. En la bémol majeur. | Op. 30. 12 » |
| 3. En ré mineur. | Op. 49. 12 » |
| 4. En mi mineur. | Op. 70. 12 » |
| Quatuor en si bémol maj. | Op. 5. 12 » |
| Trio en sol mineur. | Op. 63. 12 » |
| Rondo brillant en mi bém. | Op. 62. 7 50 |
| Polonaise en mi-majeur. | Op. 72. 6 » |
| Variations en ut majeur sur la romance de Joseph (de Mehul) | Op. 28. 9 » |
| Variations en si bémol maj. | Op. 33. 9 » |
| Invitation à la valse. | Op. 65. 9 » |

J.-N. HUMMEL

- | | |
|---|--------------|
| La bella Capricciosa, polonaise en si bémol majeur. | Op. 55. 10 » |
|---|--------------|

FRÉD. CHOPIN

- | | |
|----------------------------|-------------|
| Marche funèbre. | Op. 35. 9 » |
| Deux nocturnes. | Op. 55. 9 » |
| Valse en mi bémol. | Op. 48. 9 » |