Изданія М.П.БѢЛЯЕВА въ Лейпцигъ

768

И.КРЫЖАНОВСКІЙ

СОНАТА

(g)

ДЛЯ ВІОЛОНЧЕЛИ И ФОРТЕПІАНО

СОЧ. 2

J.KRYJANOWSKY

SONATE

(sol)

POUR VIOLONCELLE ET PIANO

OP. 2

1903

2455

Edition M.P.BELAÏEFF, Leipzig

Compositions pour Piano

publiées par

M. P. Belaïeff à Leipzig.

Th. Akimenko.

	M.	R.
Op. 16. **3 Morceaux.** Complet	1.40	—.50
Séparément.		
No. 1. Chant d'automne	—.60	—.25
No. 2. Idylle	—.40	—.15
No. 3. Valse	1.—	—.35

E. Aleneff.

Op. 7. **3 Morceaux.** Complet	2.—	—.70
Séparément.		
No. 1. Valse-Impromptu	1.—	—.35
No. 2. Mazurka rustique	—.80	—.30
No. 3. Gavotte	—.80	—.30
Op. 8. **2 Mazurkas.** Complet	1.40	—.50
Séparément.		
No. 1. Ré♭	—.80	—.30
No. 2. Mi	—.80	—.30
Op. 9. **5 Morceaux.** Complet	2.—	—.70
Séparément.		
No. 1. Arabesque	—.80	—.30
No. 2. Notturno	—.60	—.25
No. 3. Impromptu	—.60	—.25
No. 4. Burlesque	—.60	—.25
No. 5. Novellette	—.80	—.30
Op. 10. **4 Morceaux.** Complet	2.—	—.70
Séparément.		
No. 1. Petites Variations	1.20	—.45
No. 2. Valse	—.60	—.25
No. 3. Intermezzo	—.80	—.30
No. 4. Canzona	—.80	—.30

A. N. Alphéraky.

Op. 25. **3 Morceaux.** Complet	1.40	—.50
Séparément.		
No. 1. Introduction	—.60	—.25
No. 2. Mazurka	—.60	—.25
No. 3. Sérénade levantine	—.60	—.25
Op. 27. **3 Morceaux.** Complet	1.40	—.50
Séparément.		
No. 1. Mazurka. ut	—.80	—.30
No. 2. Mazurka. sol	—.60	—.25
No. 3. Valse. Mi♭	—.80	—.30
Op. 29. **3 Morceaux.** Complet	1.40	—.50
Séparément.		
No. 1. Duo	—.60	—.25
No. 2. Scherzo	—.60	—.25
No. 3. Valse	—.80	—.30
Op. 30. **3 Morceaux.** Complet	1.20	—.45
Séparément.		
No. 1. Etude. Sol♭	—.40	—.15
No. 2. Menuet. ut	—.60	—.25
No. 3. Etude. Fa	—.60	—.25

Nicolas Artcibouchеff.

Op. 3. **2 Mazurkas.** Complet	1.60	—.60
Séparément.		
No. 1. mi♭	—.80	—.30
No. 2. La♭	1.20	—.45
Op. 7. **2 Morceaux.** Complet	1.20	—.45
Séparément.		
No. 1. Valse	—.60	—.25
No. 2. Mazurka	—.60	—.25

C. Antipow.

	M.	R.
Op. 1. **3 Etudes.** Complet	2.—	—.70
Séparément.		
No. 1. La♭	1.—	—.35
No. 2. Fa♯	1.—	—.35
No. 3. La	—.80	—.30
Op. 2. **3 Valses.** Complet	2.—	—.70
Séparément.		
No. 1. mi	—.80	—.30
No. 2. ré♯	1.—	—.35
No. 3. Si♭	1.40	—.50
Op. 3. **Variations sur un thème original**	1.80	—.65
Op. 5. **5 Morceaux.** Complet	1.80	—.65
Séparément.		
No. 1. Romance	—.60	—.25
No. 2. Etude	—.60	—.25
No. 3. Burlesque	—.60	—.25
No. 4. Prélude	—.40	—.15
No. 5. Etude	—.80	—.30
Op. 6. **4 Morceaux.** Complet	1.80	—.65
Séparément.		
No. 1. Valse. La	—.80	—.30
No. 2. Nocturne	—.60	—.25
No. 3. Intermezzo	—.60	—.25
No. 4. Impromptu	—.60	—.25
Op. 8. **2 Préludes.** Complet	1.—	—.35
Séparément.		
No. 1. Mi	—.40	—.15
No. 2. Ré♭	—.60	—.25
Op. 9. **Miniatures.** Complet	1.60	—.60
Séparément.		
No. 1. Fuguette	—.40	—.15
No. 2. Mazurka	—.60	—.25
No. 3. Valse. Ré	—.60	—.25
Op. 10. **Prélude**	—.60	—.25
Op. 11. **Valse et Etude.** Complet	1.40	—.50
Séparément.		
No. 1. Valse. Sol♭	1.—	—.35
No. 2. Etude	—.80	—.30
Op. 12. **Nocturne**	—.80	—.30
Op. 13. **Impromptu et Valse.** Complet	1.20	—.45
Séparément.		
No. 1. Impromptu	—.60	—.25
No. 2. Valse. fa	—.60	—.25

Nicolas Amani.

Op. 3. **Tema con Variazioni**	1.60	—.60
Op. 4. **Suite.** Complet	1.60	—.60
Séparément.		
No. 1. Prélude	—.40	—.15
No. 2. Minuetto	—.80	—.30
No. 3. Gigue	—.60	—.25
No. 4. Gavotte	—.80	—.30
Op. 5. **2 Valses.** Complet	1.—	—.35
Séparément.		
No. 1. Valse triste	—.60	—.25
No. 2. Valse gracieuse	—.60	—.25
Op. 7. **4 Pièces caractéristiques.** Complet	1.40	—.50
Séparément.		
No. 1. Souvenir lointain	—.60	—.25
No. 2. Orientale	—.60	—.25
No. 3. Elégie	—.60	—.25
No. 4. La pièce de maman	—.60	—.25
Op. 8. **Préludes**	1.—	—.35

Félix Blumenfeld.

	M.	R.
Op. 2. **4 Morceaux.** Complet	2.50	—.90
Séparément.		
No. 1. Etude. La	—.80	—.30
No. 2. Souvenir douloureux	—.60	—.25
No. 3. Quasi Mazurka	—.80	—.30
No. 4. Mazurka de concert	1.—	—.35
Op. 3. **3 Etudes.** Complet	2.—	—.70
Séparément.		
No. 1. Ré♭	1.20	—.45
No. 2. mi	—.60	—.25
No. 3. La	—.80	—.30
Op. 4. **Valse-Etude**	1.40	—.50
Op. 6. **2 Nocturnes.** Complet	1.60	—.60
Séparément.		
No. 1. Une nuit à Magaratch (Crimée). Mi	1.—	—.35
No. 2. mi♭	—.80	—.30
Op. 8. **Variations caractéristiques sur un thème original**	2.—	—.70
Op. 11. **Mazurka**	1.60	—.60
Op. 12. **4 Préludes.** Complet	1.60	—.60
Séparément.		
No. 1, en Sol	—.60	—.25
No. 2, en Mi	—.60	—.25
No. 3, en Ut♯	—.60	—.25
No. 4, en Ré	—.40	—.15
Op. 13. **2 Impromptus.** Complet	1.80	—.65
Séparément.		
No. 1. La♭	1.40	—.50
No. 2. Sol♭	—.80	—.30
Op. 14. **Sur mer.** Etude	1.60	—.60
Op. 16. **Valse-Impromptu.**	1.60	—.60
Op. 17. **Préludes**		
Cahier I. Complet.	2.—	—.70
Séparément.		
No. 1. Ut	—.40	—.15
No. 2. la	—.80	—.30
No. 3. Sol	—.40	—.15
No. 4. mi	—.80	—.30
No. 5. Ré	—.80	—.30
No. 6. si	—.60	—.25
Cahier II. Complet	2.—	—.70
Séparément.		
No. 7. La	—.80	—.30
No. 8. fa♯	—.40	—.15
No. 9. Mi	—.40	—.15
No. 10. ut♯	—.40	—.15
No. 11. Si	—.60	—.25
No. 12. sol♯	—.80	—.30
Cahier III. Complet	2.—	—.70
Séparément.		
No. 13. Fa♯	—.60	—.25
No. 14. mi♭	—.40	—.15
No. 15. Ré♭	—.80	—.30
No. 16. si♭	—.60	—.25
No. 17. La♭	—.60	—.25
No. 18. (Memento mori.) fa	—.60	—.25

Félix Blumenfeld.

	M.	R.
Op. 17. **Préludes.**		
Cahier IV. Complet	2.—	—.70
Séparément.		
No. 19. Mi♭	—.60	—.25
No. 20. ut	—.60	—.25
No. 21. Si♭	—.60	—.25
No. 22. sol	—.60	—.25
No. 23. Fa	—.60	—.25
No. 24. ré	—.60	—.25
Op. 20. **Nocturne-Fantaisie** en Mi	1.40	—.50
Op. 21. **3 Morceaux.** Complet	1.60	—.60
Séparément.		
No. 1. Moment de désespoir	—.60	—.25
No. 2. Le soir	—.60	—.25
No. 3. Une course	1.—	—.35
Op. 22. **2 Morceaux.**		
No. 1. Mazurka (en La♭)	—.80	—.30
No. 2. Valse brillante (en Si)	1.40	—.50
Op. 23. **Suite polonaise.** Complet	1.60	—.60
Séparément.		
No. 1. Krakovienne (Krakowiak)	—.60	—.25
No. 2. A la Mazurka (Kujawiak)	—.80	—.30
No. 3. Berceuse (Kolysanka)	—.40	—.15
No. 4. Mazurka (Mazurek)	—.80	—.30
Op. 24. **Etude de concert** en fa♯	1.40	—.50
Op. 25. **2 Etudes-Fantaisies.** Complet	2.—	—.70
Séparément.		
No. 1. sol	1.20	—.45
No. 2. mi♭	1.20	—.45
Op. 27. **10 Moments lyriques.**		
Cahier I. No. 1. Mi♭. No. 2. Sol♯. No. 3. Si. No. 4. Mi. No. 5. Sol	1.40	—.50
Cahier II. No. 6. Ré. No. 7. Sol. No. 8. Mi♭. No. 9. Do. No. 10. Fa	1.40	—.50
Op. 28. **Impromptu** (en Si)	1.—	—.35
Op. 29. **2 Etudes.** Complet	1.40	—.50
Séparément.		
No. 1, en Ré	—.80	—.30
No. 2, en La	—.80	—.30
Op. 31. **2me Suite polonaise** (en La). Complet	3.—	1.05
Séparément.		
No. 1. Krakowiak	—.80	—.30
No. 2. Kujawiak—Obertas	1.—	—.35
No. 3. Mazourka	1.—	—.35
No. 4. Polonaise	1.40	—.50
Op. 32. **Suite lyrique**	2.—	—.70
Op. 33. **2 Fragments caractéristiques**	—.80	—.30
Op. 34. **Ballade** (en forme de Variations)	1.60	—.60
Op. 35. **3 Mazourkas.** Complet	1.40	—.50
Séparément.		
No. 1, en La♭	—.80	—.30
No. 2, en do	—.60	—.25
No. 3, en Mi♭	—.60	—.25

82357

à Mlle la baronne Marie de Rosen.

Sonate

(sol)

pour Violoncelle et Piano

par

J. Kryjanowsky.

OP. 2. Pr. M. 4 / R. 1.40

CLOSED STACKS

Propriété de l'Éditeur pour tous Pays.
Enregistré aux Archives de l'Union.

M.P. BELAÏEFF, LEIPZIG.
1903
2455
Inst. Lith. de C.G. Röder, Leipzig.

Sonate.

I.

J. Kryjanowsky Op. 2.

Allegro. ♩=112.

CELLO.

PIANO.

mf

p

cresc.

1

ff

f

dim.

2

pp

cresc.

3

f

ritard. *e dimin.*

p *pp* *p*

Meno mosso. ♩=100.

4

p

5

p

cresc.

poco a poco

accelerando

6

f

7

ff

p

8

p

cresc.

ff

9

dim.

dimin.

sul C

10

p

p

cresc.

11

p

8

8

12

f

p

cresc.

f

p

13

cresc.

poco

a

poco

14

8

Tempo I.

ff

15

16

pp

cresc.

17

col 8

f

ritard.

dimin.

Meno mosso.

pp

p

18

p

19

accelerando

cresc.

poco

a

poco

20

f

8

sf

21

5 2

8

Presto.

8

1

8

II.
Romance.

Andante. ♩.=80

CELLO.

Piano.

p

cresc.

f

1

pp

cresc.

f

♩ = 96

2

p

cresc.

p

cresc.

agitato

poco

a *poco*

3

a tempo

8

f

cresc.

8

4

ff

dimin.

p

pp

molto riten.

Tempo I.

p

8

8

f

5

mf

dimin.

p

6

sul D

morendo

III.

Allegro molto. ♩ = 88

CELLO.

Piano.

f

cresc.

ff

2

cresc.

f

3

rit.

poco a poco

dim.

largamente

Meno mosso. ♩ = 88.

p

animando

ten.

4

a tempo

5

Ped. * Ped. *

sul G.

ritard.

poco a poco

Tempo I.

p

cresc

poco *a*

poco

f

8

6

f

p

cresc.

poco *a*

poco

f

8

7

mf

cresc.

f

f

ff

Poco meno mosso.

m. s.

m. s.

9

8

82357

Tempo I.

f

10

cresc.

ff

f

cresc.

f

11

ritard. *poco a poco*

largamente

Meno mosso.

ten.

p

p

12

mf

ten.

p

cresc.

f

cresc.

ff

8

13

f

Ped.

*

14

8

8

ff

f

Meno.

Ped.

2455

Stich und Druck von C. G. Röder, Leipzig.

Edition M. P. Belaïeff à Leipzig.

Musique pour Instruments d'archets.

Violon.

	M.	R.
Akimenko (Th.). Op. 9. **2 Morceaux** pour Violon et Piano. Complet . .	2.—	—.70
Séparément.		
No. 1. Romance	1.40	—.50
No. 2. Mazurka	1.40	—.50
— Op. 12. **Eclogue** pour Violon et Piano	1.40	—.50
— Op. 15. **Berceuse** pour Violon et Piano	1.20	—.45
Aleneff (E.). Op. 12. **6 Morceaux** pour Violon et Piano. Complet.	4.50	1.60
Séparément.		
No. 1. Serenata	1.—	—.35
No. 2. Alla Marcia funebre . . .	1.40	—.50
No. 3. Scherzo	1.40	—.50
No. 4. Canzonetta	—.80	—.30
No. 5. Feuillet d'Album	—.80	—.30
No. 6. Quasi Valse	1.40	—.50
Borodine (A.). Potpourri de l'Opéra „**Le Prince Igor**" pour Violon et Piano	3.—	1.05
— **Fantaisie** pour Violon et Piano sur des thèmes de l'Opéra „Le Prince Igor" (A. Kadlec)	1.60	—.60
Cui (César). Op. 25. **Suite concertante** pour le Violon avec accompagnement d'Orchestre ou de Piano. (I. Intermezzo scherzando. II. Canzonetta. III. Cavatina. IV. Finale-Tarantella.)		
Partition d'orchestre	9.—	3.15
Parties d'orchestre	13.—	4.55
Parties supplémentaires . . à	—.80	—.30
Violon principal	1.60	—.60
Pour Violon avec accompagnement de Piano. Complet . .	4.50	1.60
Séparément.		
No. 1. Intermezzo scherzando .	1.60	—.60
No. 2. Canzonetta	1.40	—.50
No. 3. Cavatina	1.40	—.50
No. 4. Tarantella	2.—	—.70
Glazounow (Alexandre). Op. 32. **Méditation** pour Violon avec accompagnement de Piano	—.80	—.30
Gretchaninow (A.). Op. 9. **Regrets**, pour Violon et Piano	1.40	—.50
Grodzki (B.). Op. 21. **Romance** pour Violon avec accompagnement de Piano	—.80	—.30
— Op. 32. **Eglogue** pour Violon avec accompagnement de Piano	—.80	—.30
— Op. 39. **Canzonetta** pour Violon avec accompagnement de Piano	—.80	—.30
— Op. 48. **Méditation** pour Violon avec accompagnement de Piano	—.80	—.30
Kopylow (A.). Op. 29. **Souvenir de Peterhof**, pour Violon avec accompagnement de Piano	1.60	—.60
Malichevsky (W.). Op. 1. **Sonate** pour Violon et Piano	5.50	1.95
Rimsky-Korsakow (Nicolas). Op. 33. **Fantaisie de concert** pour Violon et Orchestre sur des thèmes russes.		
Partition d'orchestre	4.50	1.60
Parties d'orchestre	6.—	2.10
Parties supplémentaires . . à	—.40	—.15
Violon principal	—.60	—.25
Pour Violon et Piano	2.50	—.90
— Potpourri de l'Opéra „**La Nuit de Mai**" pour Violon et Piano	3.—	1.05
Sokolow (Nicolas). Op. 17. **Elégie** pour Violon avec accompagnement de Piano	—.80	—.30
— Op. 18. **4 Morceaux** pour Violon avec accompagnement de Piano. Complet	1.60	—.60
Séparément.		
No. 1. Prélude	—.80	—.30
No. 2. Nocturne	—.80	—.30
No. 3. Aveu	—.80	—.30
No. 4. Bagatelle	—.80	—.30

Violon.

	M.	R.
Sokolow (Nicolas). Op. 22. **Rêverie** pour Violon et Piano	1.20	—.45
— Op. 35. **Berceuse** pour Violon avec accompagnement de Piano	1.—	—.35
— Op. 37. **Rêverie** pour Violon et Piano	1.40	—.50
Tschérépnine (Nicolas). Op. 9. **Poème lyrique** pour Violon avec accompagnement de Piano	2.—	—.70
— Op. 13. **Rêverie** pour Violon avec accompagnement de Piano	1.20	—.45
Wihtol (Joseph). Op. 2. **Mélodie et Mazurka** pour Violon et Piano. Complet	1.60	—.60
Séparément.		
No. 1. Mélodie	1.—	—.35
No. 2. Mazurka	1.40	—.50
— Op. 15. **Romance** pour Violon avec accompagnement de Piano	1.40	—.50
Winkler (Alexandre). Op. 10. **Sonate** pour Piano et Alto (ou Violon) . .	4.50	1.60
Zolotareff (B.). Op. 2. **Suite en forme de Variations** pour Violon et Piano .	3.—	1.05

Flûte et Violon.

Cui (César). Op. 56. **5 petits Duos** pour Flûte et Violon avec accompagnement de Piano. No. 1. Badinage. No. 2. Berceuse. No. 3. Scherzino. No. 4. Nocturne. No. 5. Valse	3.—	1.05

Alto.

Akimenko (Th.). Op. 12. **Eclogue** pour Alto avec accompagnement de Piano	1.40	—.50
— Op. 13. **Romance** pour Alto avec accompagnement de Piano	1.40	—.50
Ewald (V.). Op. 2. **Romance** pour Violoncelle ou pour Alto avec accompagnement de Piano	1.40	—.50
Glazounow (Alexandre). Op. 44. **Elégie** pour Alto avec accompagnement de Piano	1.40	—.50
Wihtol (Joseph). Op. 14. **Récit** pour Alto ou Violoncelle avec accompagnement de Piano	1.60	—.60
Winkler (Alexandre). Op. 10. **Sonate** pour Piano et Alto (ou Violon) . .	4.50	1.60

Violoncelle.

	M.	R.
Akimenko (Th.). Op. 11. **2 Morceaux** pour Violoncelle avec accompagnement de Piano. Complet	2.—	1.60
Séparément.		
No. 1. Valse mélancolique . . .	1.20	—.45
No. 2. Intermezzo	1.60	—.60
Aleneff (E.). Op. 11. **10 Morceaux** pour Violoncelle et Piano. Complet . .	5.—	1.75
Séparément.		
No. 1. Berceuse	—.80	—.30
No. 2. Scherzo	1.40	—.50
No. 3. Impromptu	—.80	—.30
No. 4. Romance	—.80	—.30
No. 5. Barcarolle	—.80	—.30
No. 6. Gavotte	1.—	—.35
No. 7. Canzonetta	—.60	—.25
No. 8. Tarentelle	1.40	—.50
No. 9. Sérénade	1.—	—.35
No. 10. Bagatelle	—.60	—.25

Violoncelle.

	M.	R.
Blumenfeld (Félix). Op. 19. **2 Morceaux** pour Violoncelle avec accompagnement de Piano. Complet	1.40	—.50
Séparément.		
No. 1. Elégie	—.80	—.30
No. 2. Capriccioso	1.—	—.35
Cui (César). Op. 25 No. 3. **Cavatina** pour Violon, arrangée pour Violoncelle et Piano	1.40	—.50
Ewald (V.). Op. 2. **Romance** pour Violoncelle avec accompagnement de Piano	1.40	—.50
— Op. 3. **2 Morceaux** pour Violoncelle avec accompagnement de Piano. Complet	1.40	—.50
Séparément.		
No. 1. si	—.80	—.30
No. 2. Si	1.20	—.45
Glazounow (Alexandre). Op. 17. **Une pensée à François Liszt.** Elégie pour Violoncelle et Piano	1.80	—.65
— Op. 20. **2 Morceaux** pour Violoncelle avec accompagnement d'Orchestre.		
Partition d'orchestre	4.—	1.40
Violoncelle principal	—.40	—.15
Parties d'orchestre	5.50	1.95
Parties supplémentaires . . à	—.40	—.15
Réduction pour Violoncelle et Piano par l'auteur. Complet	2.—	—.70
Séparément.		
No. 1. Mélodie	1.60	—.60
No. 2. Sérénade espagnole . . .	1.40	—.50
— Op. 71. **Chant du ménestrel.** Morceau pour Violoncelle avec accompagnement d'Orchestre ou de Piano.		
Partition d'orchestre	1.40	—.50
Violoncelle principal	—.30	—.10
Parties d'orchestre	3.—	1.05
Parties supplémentaires . . à	—.30	—.10
Pour Violoncelle et Piano . .	1.—	—.35
Grodzki (B.). Op. 20. **Mélodie** pour Violoncelle avec accompagnement de Piano	—.80	—.30
— Op. 24. **Feuille d'album** pour Violoncelle avec accompagnement de Piano . .	—.60	—.25
— Op. 25. **Valse** pour Violoncelle avec accompagnement de Piano	1.40	—.50
— Op. 27. **Barcarolle** pour Violoncelle avec accompagnement de Piano . .	1.40	—.50
— Op. 30. **Sérénade** pour Violoncelle avec accompagnement de Piano	—.80	—.30
— Op. 38. **Fragment** pour Violoncelle avec accompagnement de Piano . .	—.60	—.25
Rimsky-Korsakow (Nicolas). Op. 37. **Sérénade** pour Violoncelle avec accompagnement de Piano . .	1.40	—.50
Sokolow (Nicolas). Op. 13. **Elégie et Barcarolle** pour Violoncelle et Piano. Complet	1.60	—.60
Séparément.		
No. 1. Elégie	1.—	—.35
No. 2. Barcarolle	1.—	—.35
— Op. 16. **Mélodie** pour Violoncelle avec accompagnement de Piano	—.80	—.30
— Op. 19. **Romance** pour Violoncelle avec accompagnement de Piano	1.20	—.45
— Op. 26. **Suite** pour Violoncelle et Piano. Complet	2.50	—.90
Séparément.		
No. 1. Prélude	—.80	—.30
No. 2. Nocturne	1.—	—.35
No. 3. Scherzo	1.60	—.60
Wihtol (Joseph). Op. 12. **Esquisse** pour Violoncelle avec accompagnement de Piano	1.40	—.50
— Op. 14. **Récit** pour Alto ou Violoncelle avec accompagnement de Piano . .	1.60	—.60

C. G. Röder, Leipzig. 17191. 02.

Sonate.

I.

Cello.

J. Kryjanowsky Op. 2.

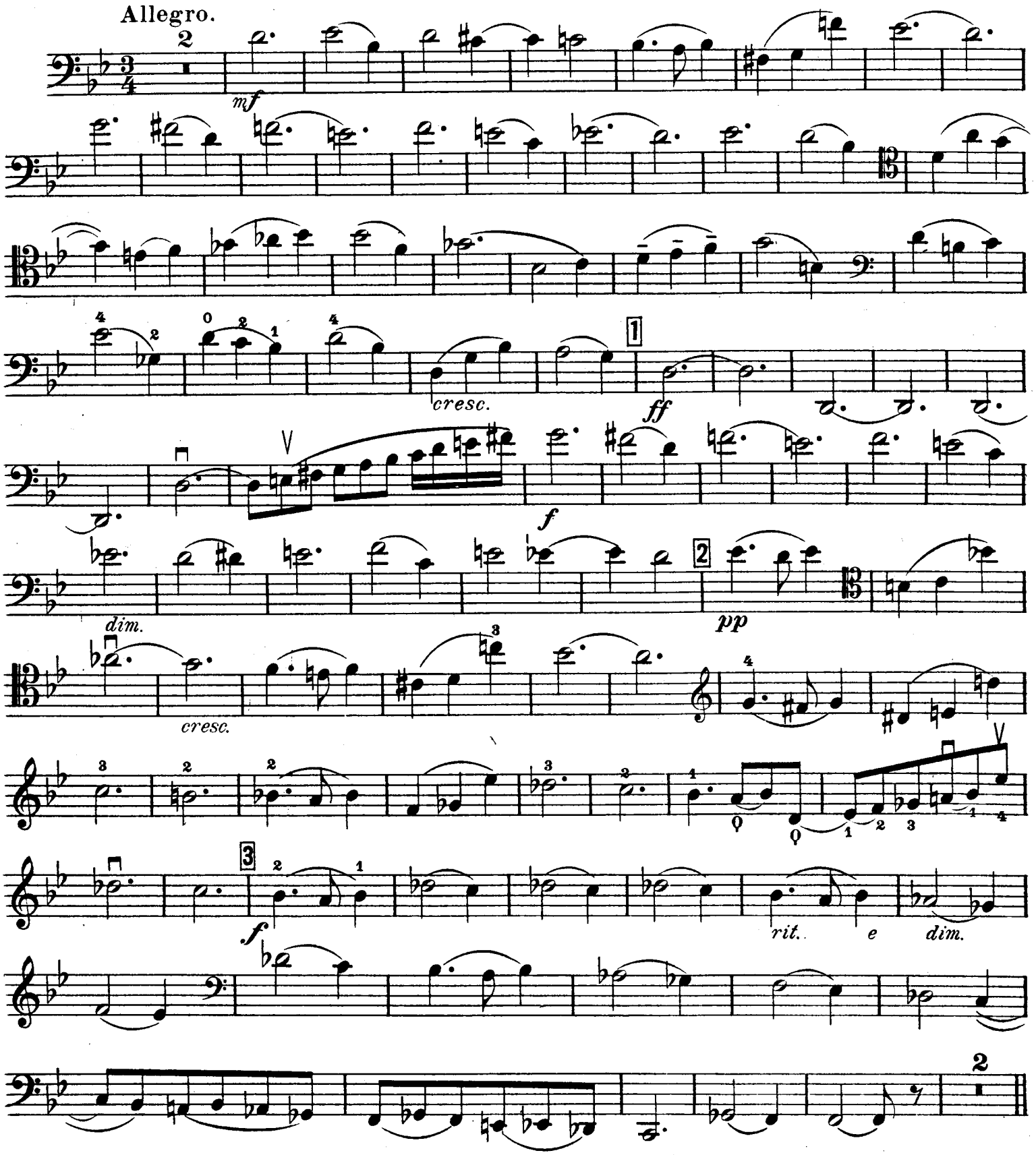

Cello.

Meno mosso. 4

17

p

5

p

cresc.

poco a poco

accelerando

6

f

7

ff

8

p

ff

9

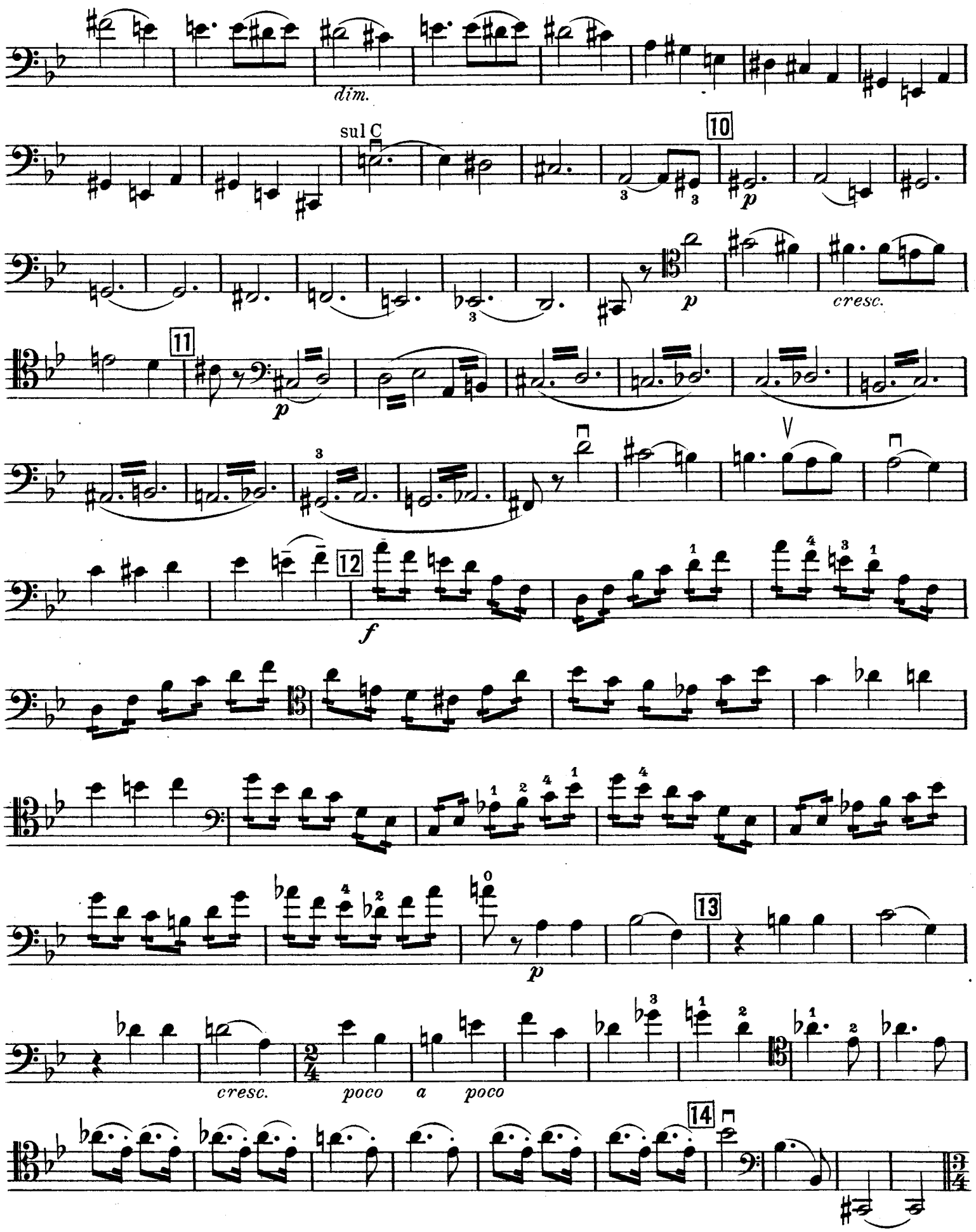
dim.
sul C
10
p
p
cresc.
11
p
12
f
p
13
cresc.
poco a poco
14

Cello.

Tempo I.

ff

15

16

pp

cresc.

17

f

rit. *e* *dim.*

pp

Meno mosso.

p

18

p

19 *accel.*

cresc. *poco a poco*

20

f

sf

21

Presto.

Romance.
II.
Cello.

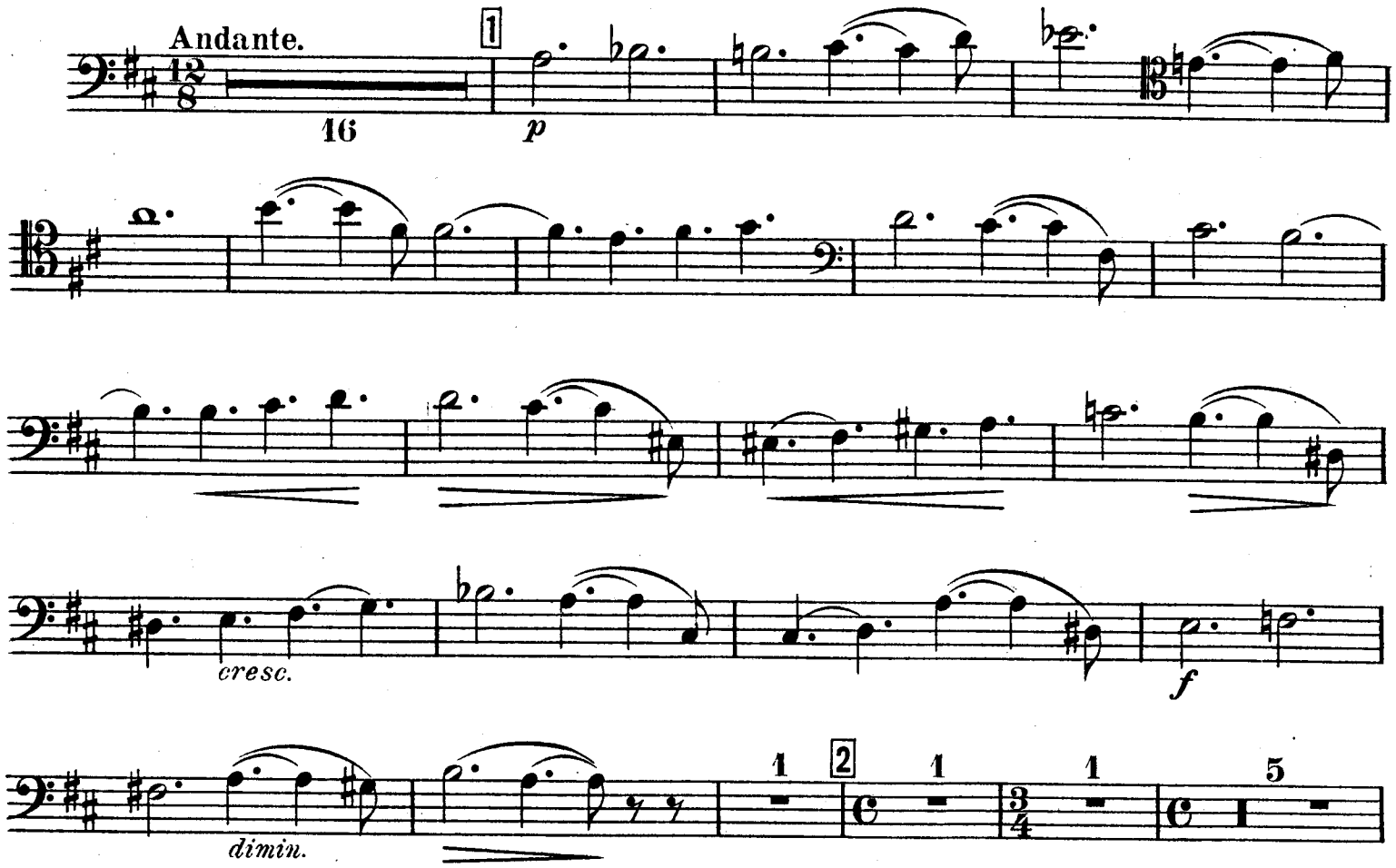

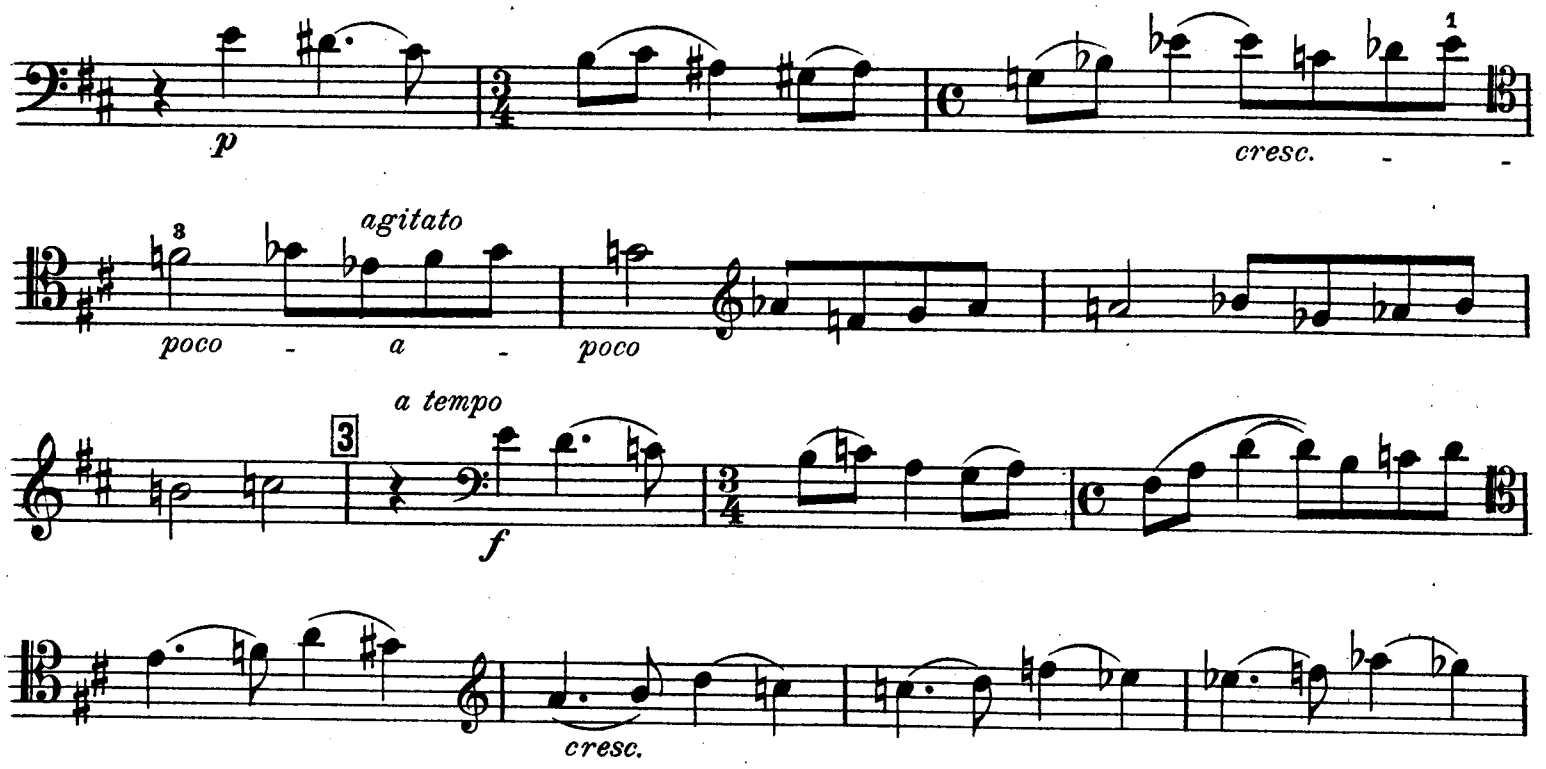

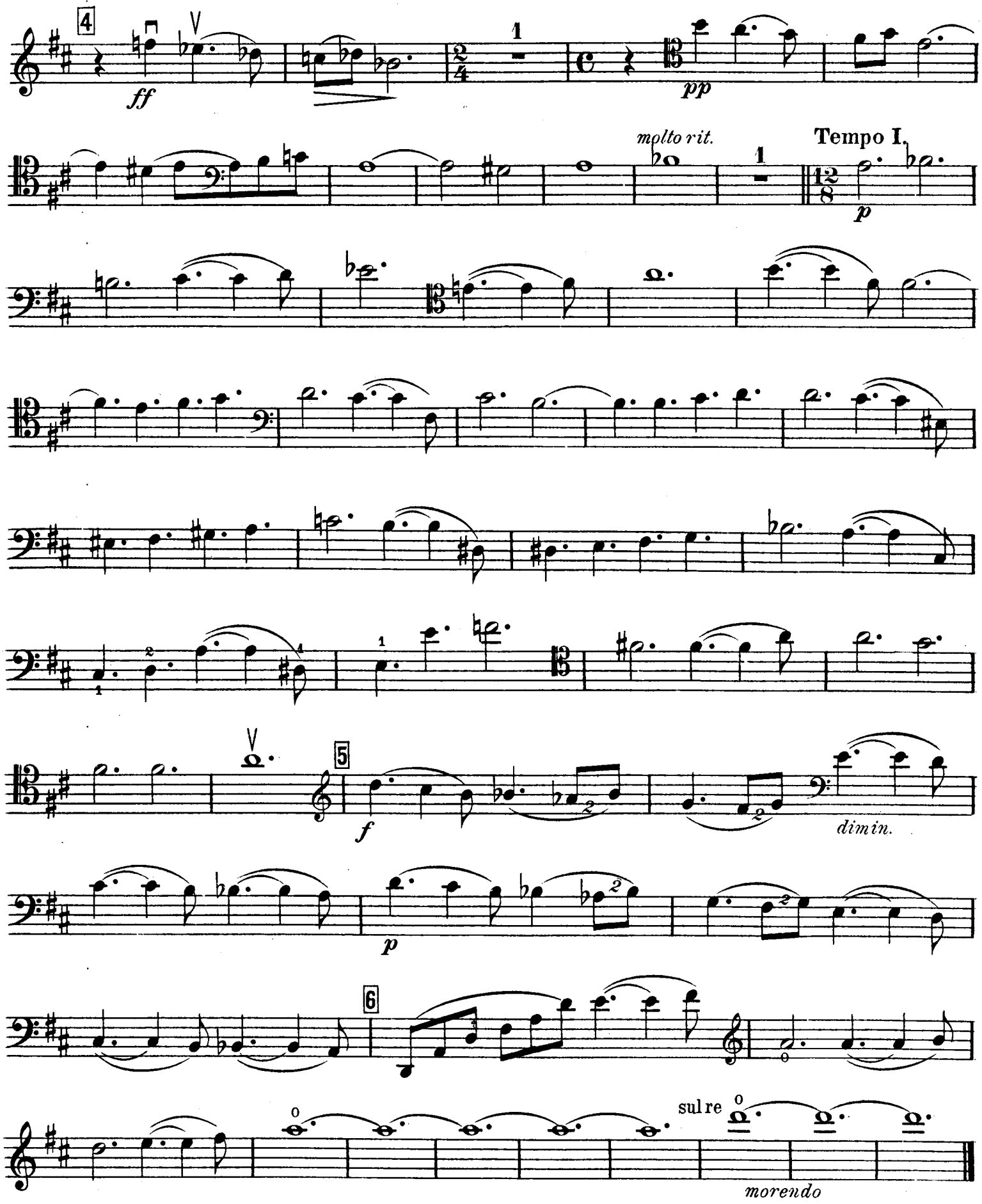
4
ff
1
pp
molto rit.
1
Tempo I.
p
5
f
dimin.
p
6
sul re
morendo

III.

Cello.

Allegro molto.

f

cresc.

ff

p

cresc.

f

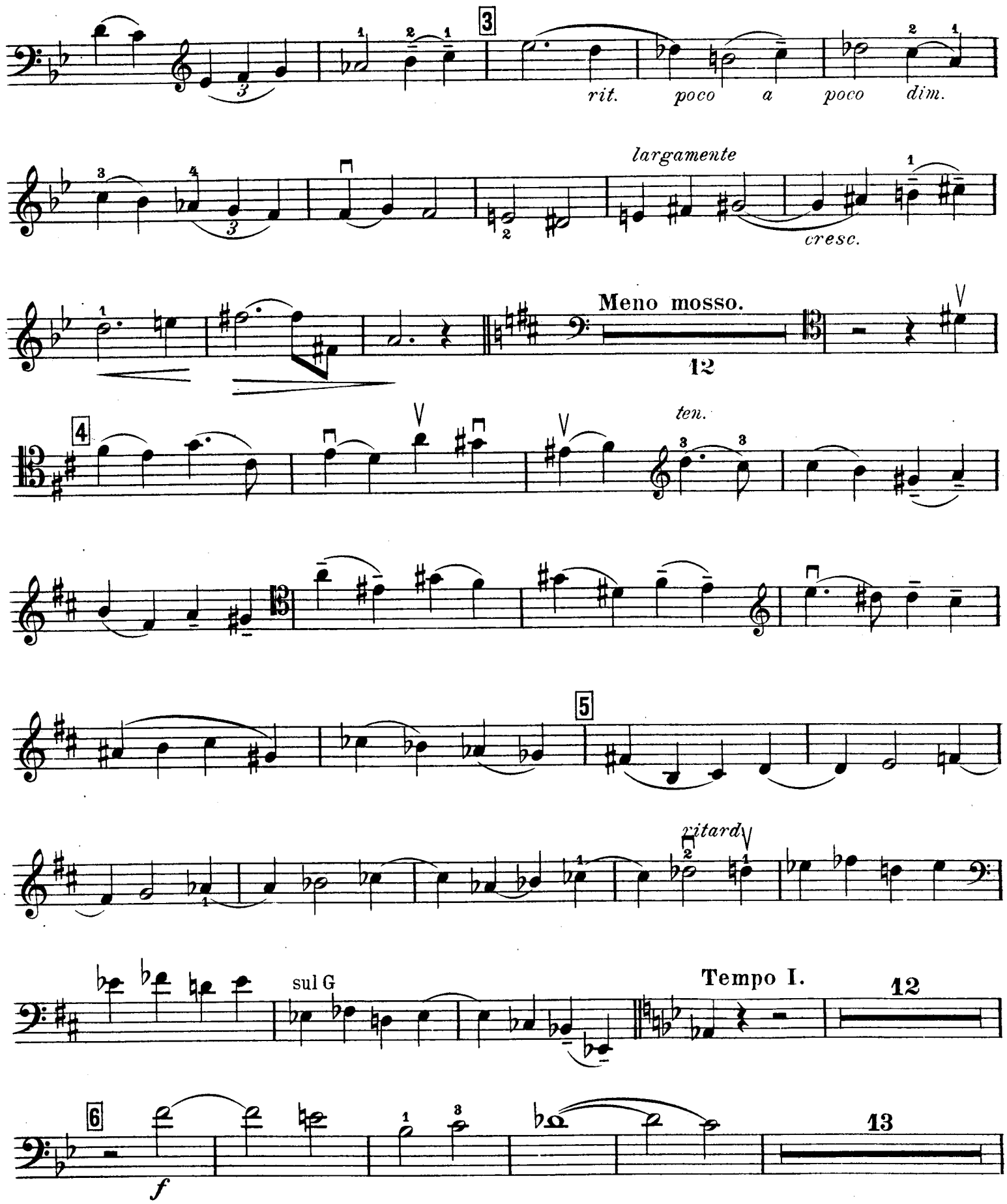
3
rit.
poco a poco dim.
largamente
cresc.
Meno mosso.
12
4
ten.
5
ritard
sul G
Tempo I.
12
6
f
13

Cello.

7

mf

cresc.

f

8

ff

Poco meno mosso.

ff

9

Tempo I.

2

f

10

cresc.

ff

p

cresc.

f

11

ritard. *poco*

largamente

- a - poco

Meno mosso.

ten

12

mf

cresc.

12 1 4

13

14

Meno.