O.A.R.D.

IPHIGENIE
EN TAURIDE

Tragédie en quatre Actes

Par M.r Guillard

BIBLIOTHÈQUE
du Conservatoire National
de Musique
Legs CAHEN D'ANVERS

MISE EN MUSIQUE & DÉDIÉE

A LA REINE

PAR

M. LE CH.ER GLUCK.

Représentée pour la premiere fois par l'Académie Royale de Musique le mardi 18. May 1779.

PRIX 24.th

A PARIS.

Chez DESLAURIERS, *M.d de Papier, rue S.t Honoré à côté de celle des Prouvaires*
Et aux adresses ordinaires.

CONSERVATOIRE DE MUSIQUE
35365.
BIBLIOTHÈQUE

L. 16.382

Madame

En daignant agréer l'hommage que j'ose vous offrir, **Votre Majesté** *comble tous mes vœux. Il importoit à mon bonheur de publier que les Opéra, que j'ai faits pour contribuer aux plaisirs d'une Nation dont Votre Majesté fait l'ornement et les delices, ont mérité l'attention et obtenu les Suffrages d'une Princesse sensible, éclairée, qui aime, qui protége tous les Arts; qui en applaudissant à tous les genres n'a garde de les confondre et qui sait accorder à chacun d'eux le dégré d'estime qu'ils méritent.*

Je suis avec le plus profond respect,
de **Votre Majesté,**

CONSERVATOIRE NAT. DE MUSIQUE · PARIS ·

Le très humble et très obeissant
Serviteur, **le Chevalier Gluck.**

IPHIGENIE EN TAURIDE

Acte Premier, Scene 1ere

Iphigénie, Chœur des Prétresses.

CONSERVATOIRE NAL DE MUSIQUE · BIBLIOTHEQUE · PARIS ·

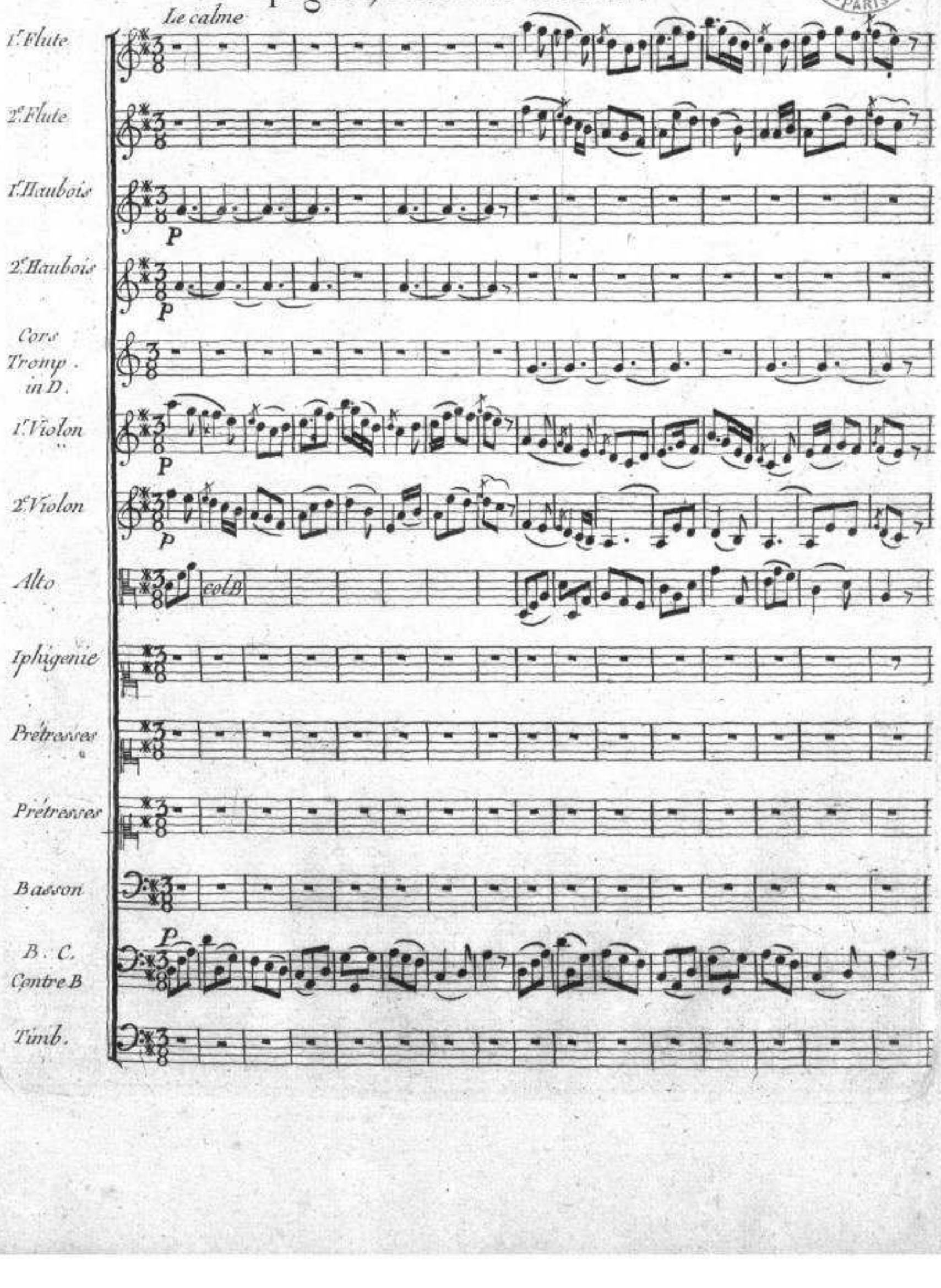

Col 1e

Tempête

FF P

forzato

Col 1e

FF P

FF P

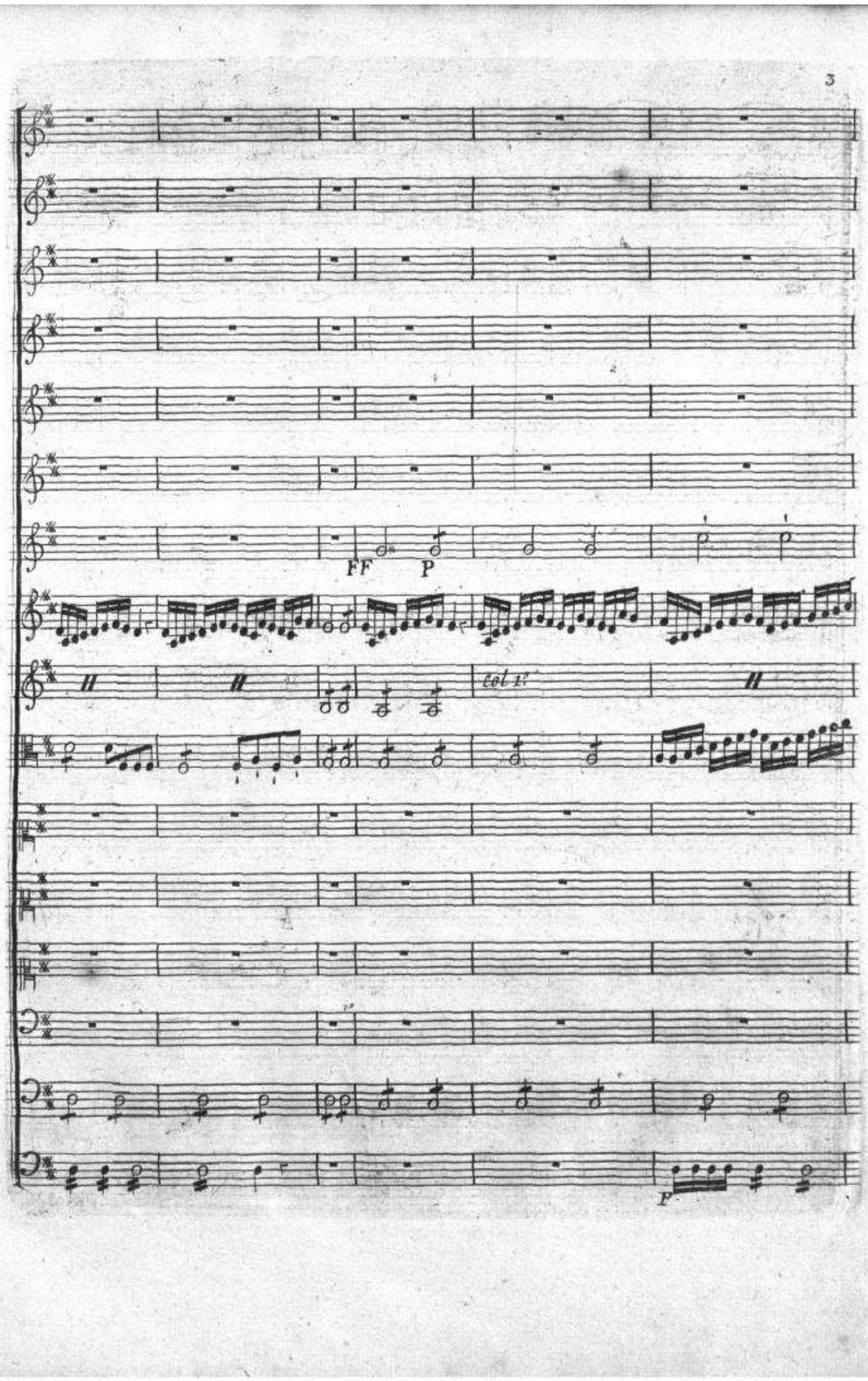
FF
P
col 1°
p

Un peu plus en avant

FF P

Col 1.

Col 1.

Col 1 V.

F P

Col B

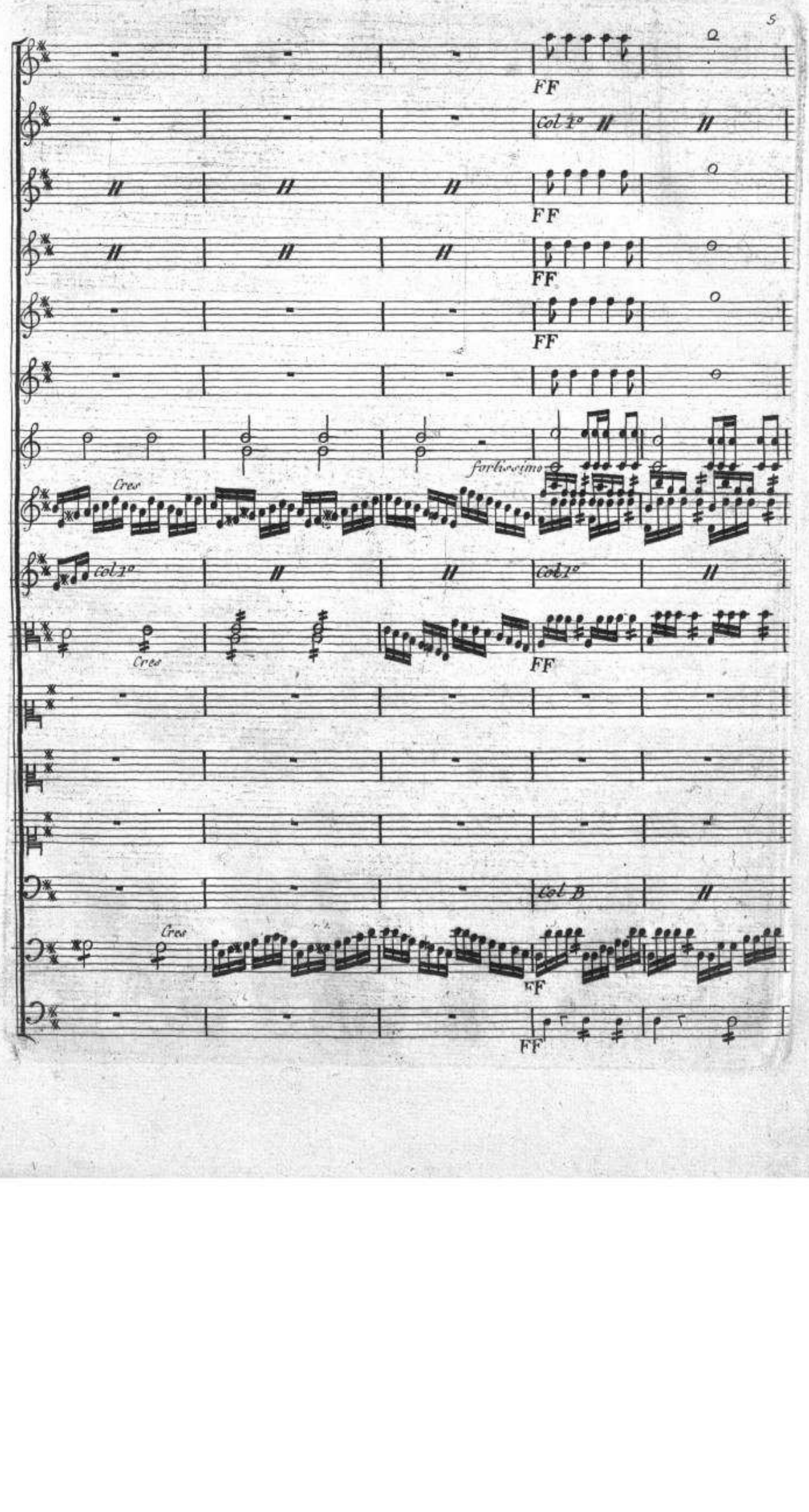
FF
Col 1°
FF
FF
FF
FF
Cres
forbissimo
Col 1°
Col 1°
Cres
FF
Col B
Cres
FF
FF

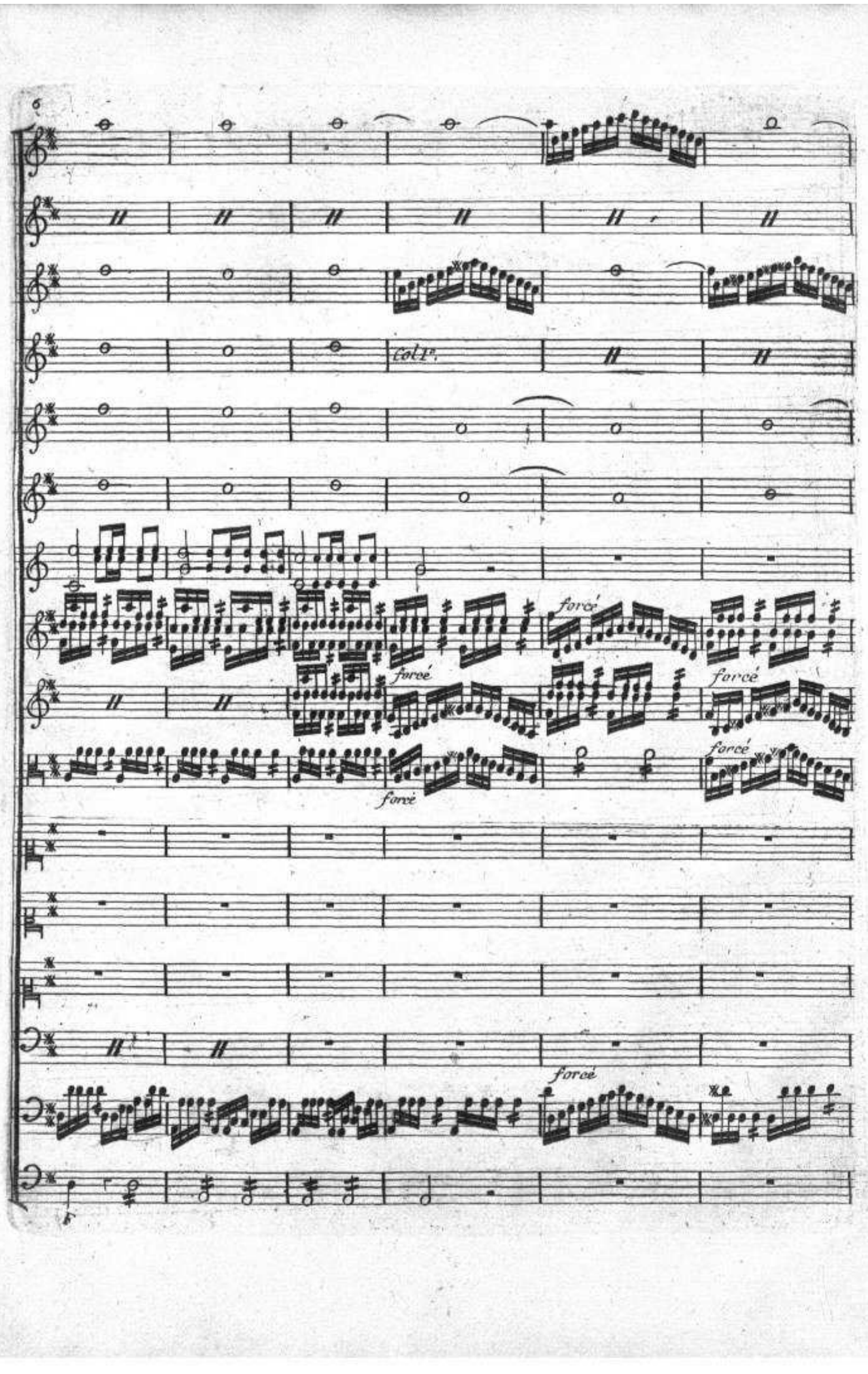
Col 1e.
forcé
forcé
forcé
forcé
forcé
forcé
forcé
f

F P F

F P F

F P F

F P F

forcé

F P F

forcé

F P F

col B

F P F

forcé

F P F

BIBLIOTHÈQUE DU CONSERVATOIRE
B.N

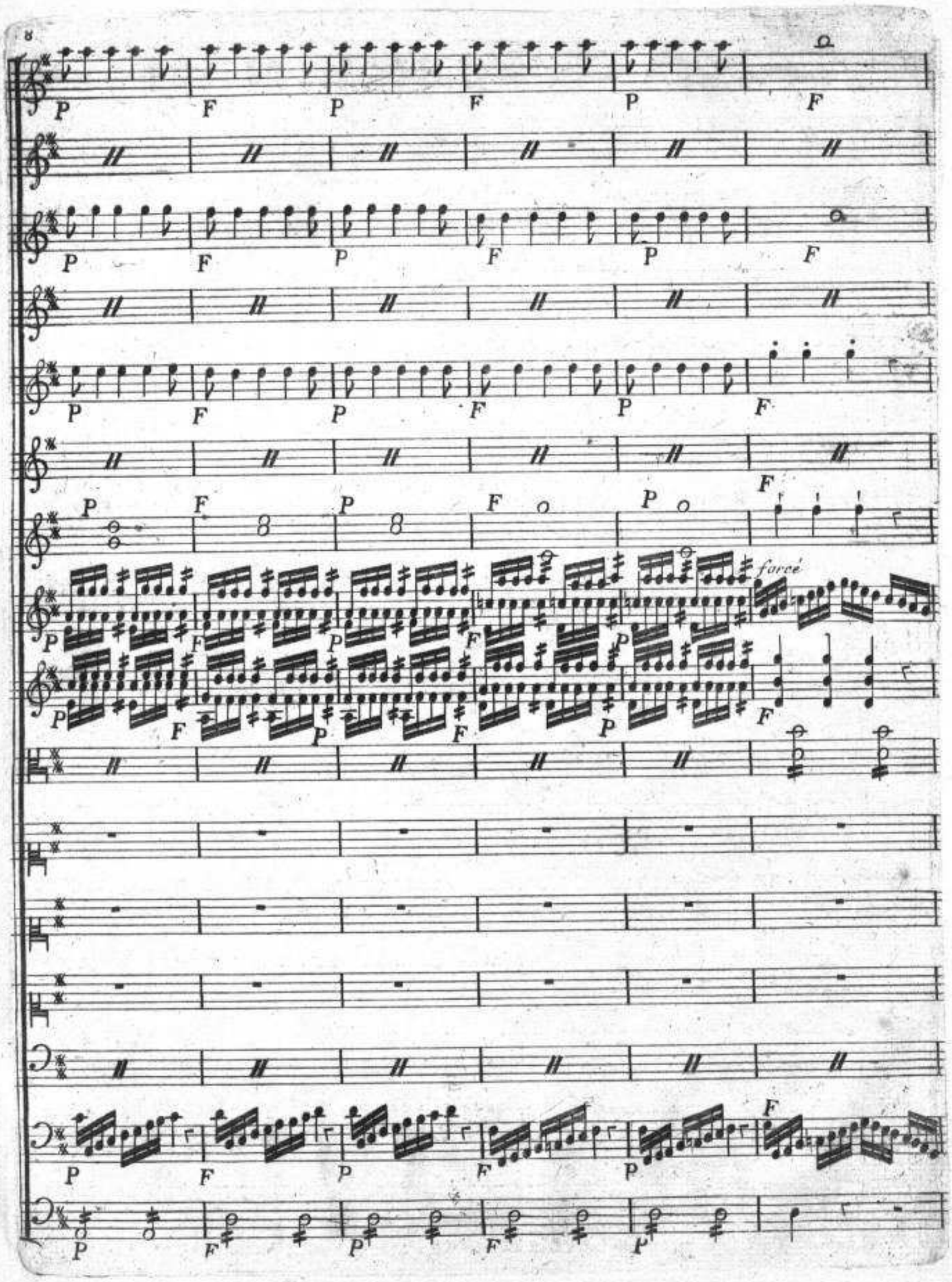
8
P
F
forcé

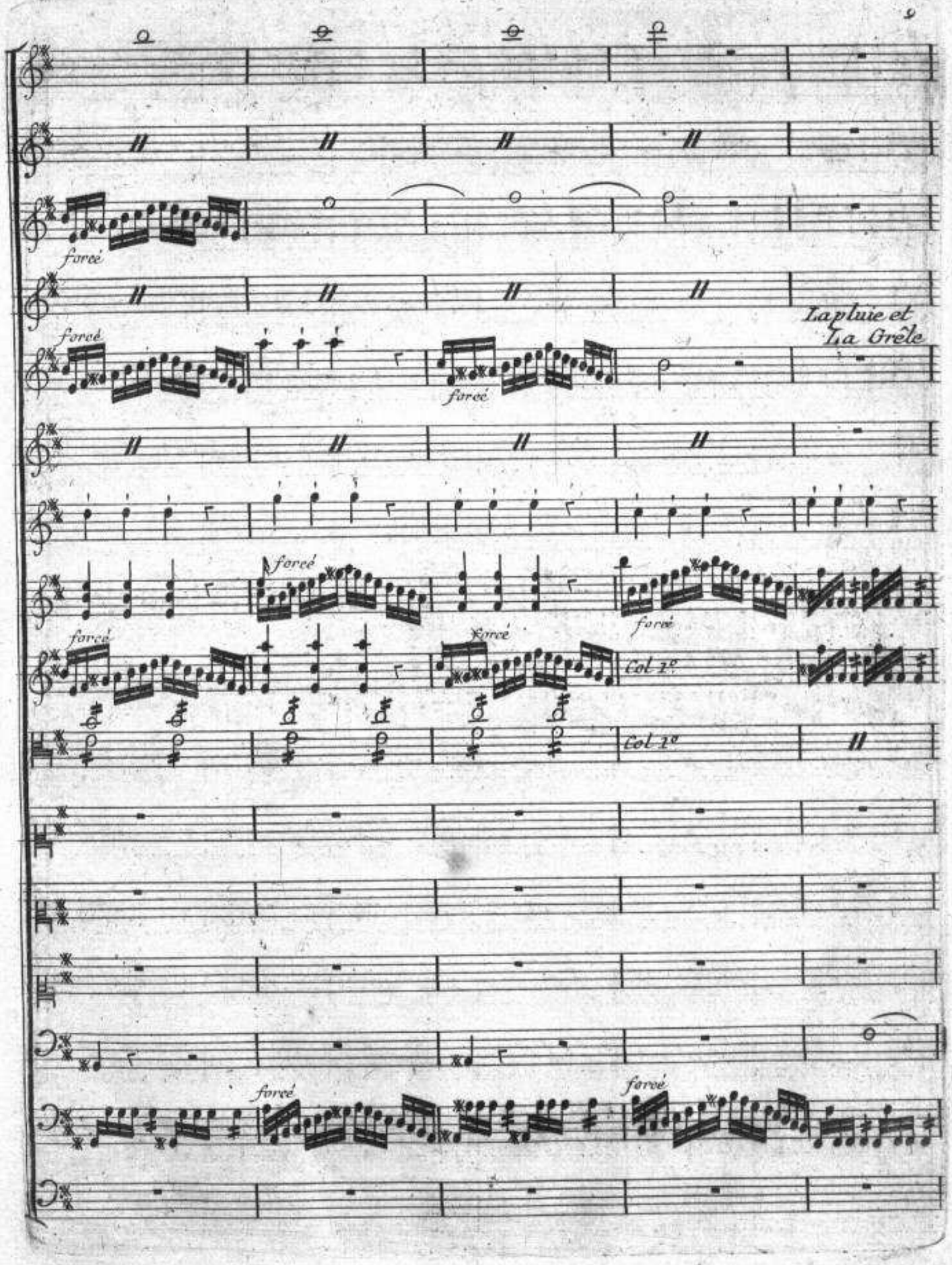
forcé
forcé
forcé
La pluie et
La Grêle
forcé
forcé
forcé
forcé
Col 1e
Col 1e
forcé
forcé

flutte et petite flutte

col Oboe 1.e

La tempete Cesse

col oboe 2.e

forcé forcé forcé forcé

forcé forcé

Col 1.o

Col 1.o

Grands dieux soyez nous secou-rables, dé tournez vos foudres vengeurs

FF

FF

FF

P F P F P F

P

col 1o

col B.

P F I F

Ton-nez sur les têtes coupables l'innocence habite en nos coeurs l'in-nocence habite en nos coeurs

Unis

FF

F

P F P F

La tempête cesse

Col F 1re

Col F 2e

Col 1re

Col 1re

Col B

Chœur

Grands Dieux soyez nos secourables, détournez vos foudres ven-geurs ; ton -

Grands Dieux soyez nous secourables, détournez vos foudres ven-geurs ; ton -

FF

P

FF

Col B

nez sur les têtes coupables l'innocence habite en nos cœurs l'innocence habite en nos cœurs

nez sur les têtes coupables l'innocence habite en nos cœurs l'innocence habite en nos cœurs

P

FF

FF

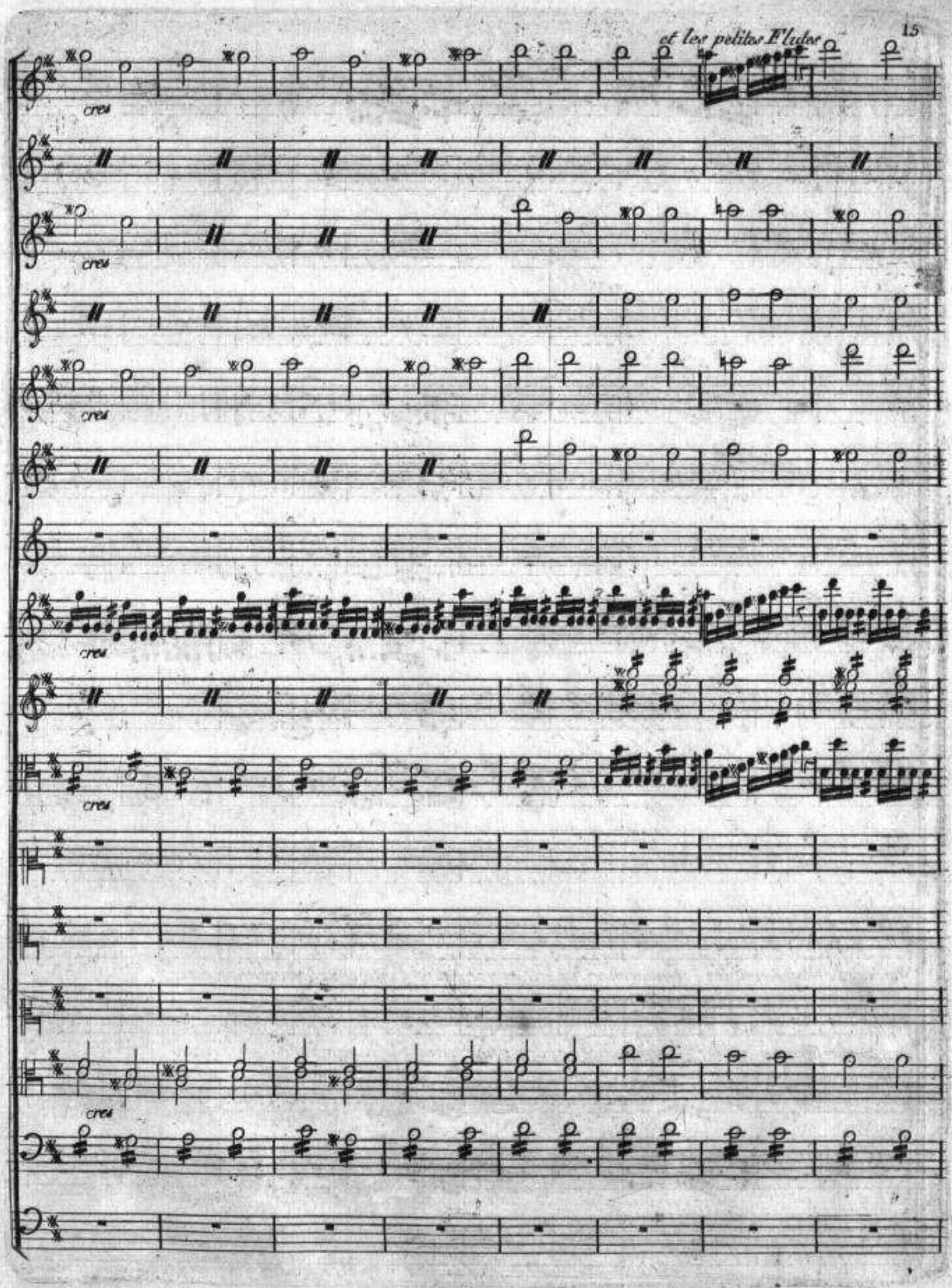
cres
cres
cres
cres
cres
cres

P

P

col 1.o

P

La Tempête

P

P

F

P

P

col B

col B

Iphigenie

Si ces bords cru-els et sinistres sont l'ob-jet de votre courroux dai -

P

F

P

F

P FF

col B

P F P F P FF

P F P col B

gnez a vos faibles mi-nistres of-frir des a-zyles plus doux; of-frir des a-zyles plus doux;

F FF

P F P F FF

col B

Chœur des Prêtresses

Grands dieux soyez nous secourables détour nez vos foudres vengt

Grands Dieux soyez nous secourables dé tour nez vos foudres veng

P.

P

P

P

col B

col B

col B

-geurs, ton - nez sur les têtes coupables l'inno - cence habite en nos cœurs l'inno - cence ha-

-geurs, ton - nez sur les têtes cou-pables l'in-nocence habite en nos cœurs l'inno - cence ha-

P. Flutes

FF

FF

FF

col oboe 1.

FF

col oboe

FF

FF

FF

bite en nos cœurs.

bite en nos cœurs.

FF

FF

cres

cres

cres

col oboe 1

col oboe 2

cres

cres

Col 1

cres

cres

cres

et petites Flutes

col 1.

col 2.

forcé forcé

forcé forcé

col Basso

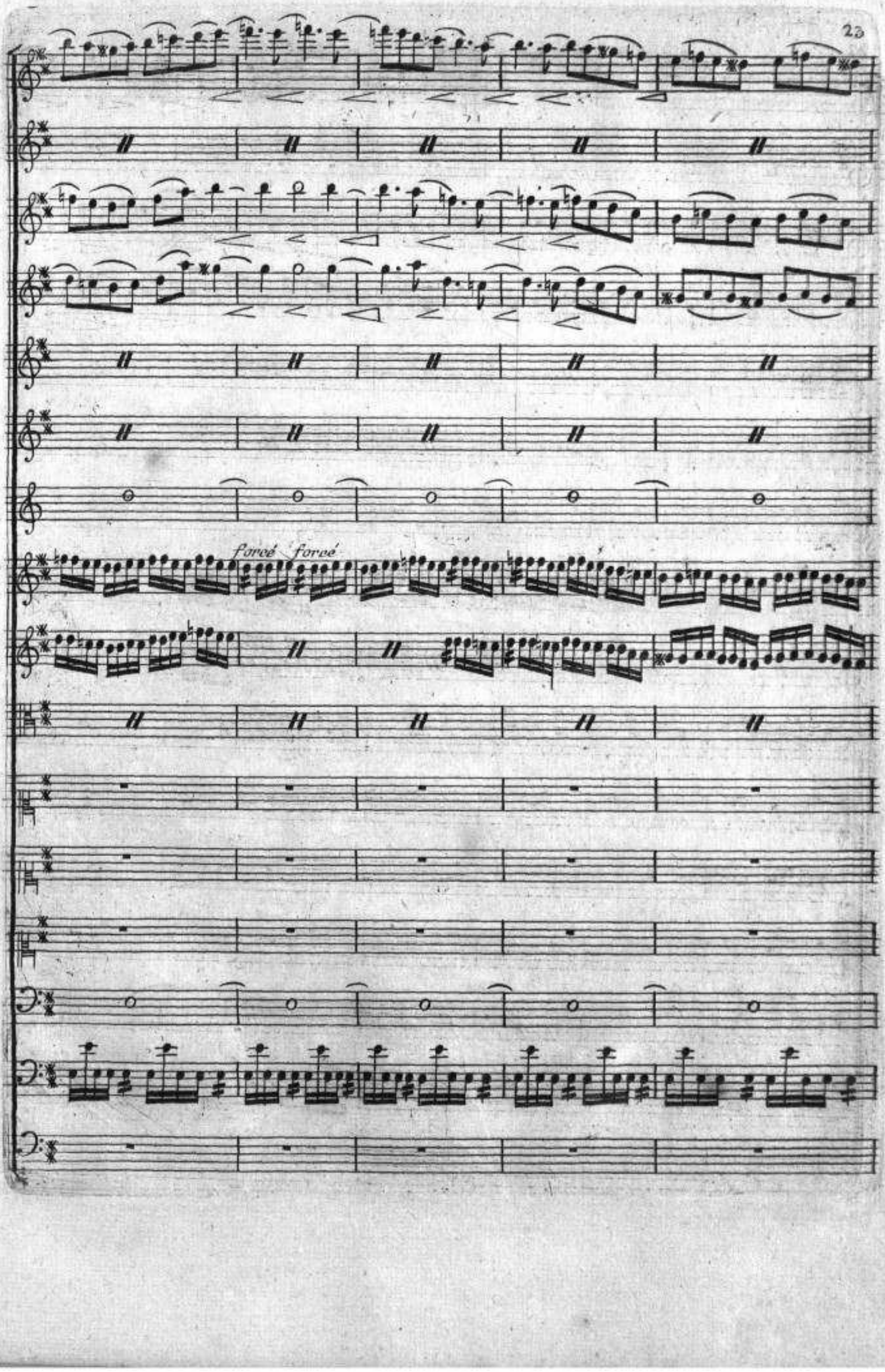
forcé
forcé

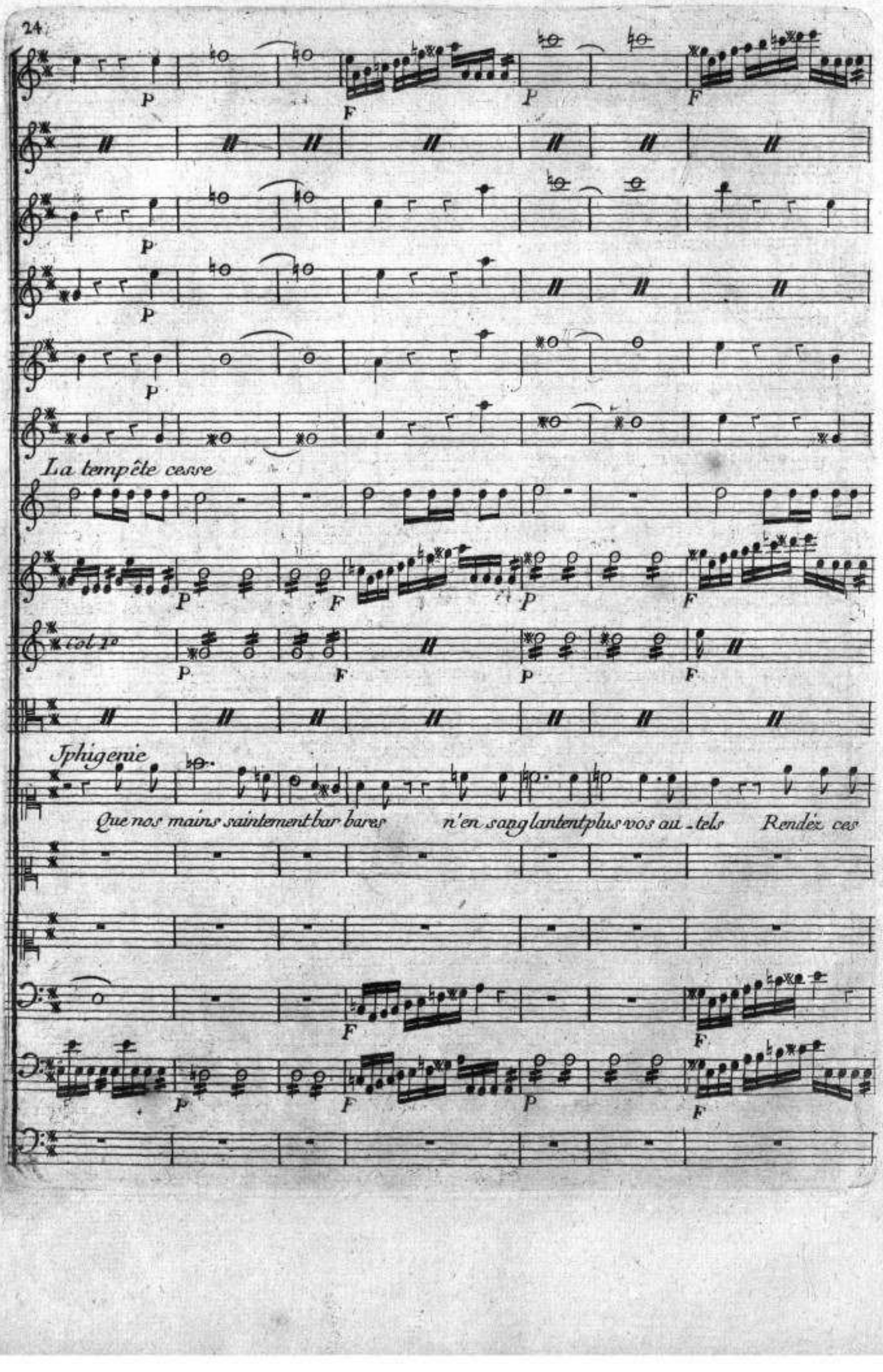
P
F
P
F
P
P
P
La tempête cesse
P
F
F
P
F
tot te
P
F
P
F
Iphigenie
Que nos mains saintement bar bares
n'en sanglantent plus vos au - tels
Rendez ces
F
F
P
F
P
F

peuples plus a - vares du sang des malheureux mor - tels. du sang des malheu -

CONSERVATOIRE ROYAL DE MUSIQUE BIBLIOTHEQUE PARIS

FF

Tempête

FF

FF

FF

FF

FF

La Tempête cesse tout a fait

col B

reux mor - tels

Chœur

Grands dieux soyez nous se cou

Grands dieux soyez nous se cou

FF

FF

rables détour - nez vos foudres ven geurs, ton - nés sur les têtes cou - pables l'in - no -

rables détour - nez vos foudres ven geurs, ton - nés sur les têtes cou - pables l'in - no -

28

col 1°

col 1°

-cence habite en nos cœurs l'inno - cence habite en nos cœurs

cence

Smorzendo

col 1°

Smorzendo

Le mouvement se ralentit

col 1°

Smorzendo

Smorzendo

Smorzendo

P

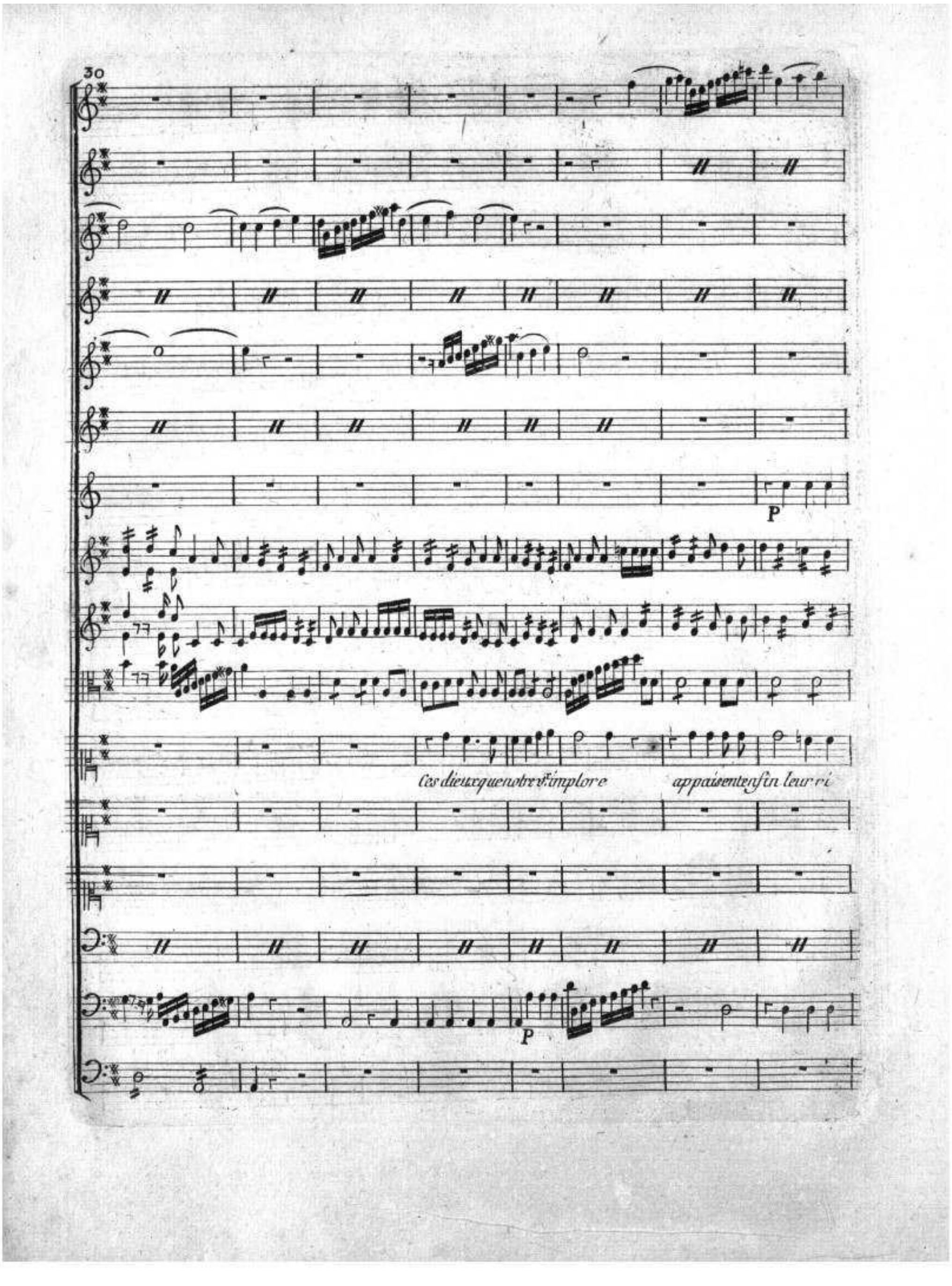
30
P
ces dieux que notre v. implore
appaisent enfin leur ri
P

PP

PP

PP

PP

PP

PP

Récitatif

= gueur

Le calme reparait ,

le n. n. n. mais au fond de mon cœur hé-

FP

1er Violon

2e Violon

Alto

Haubois

Clarinette

Iphigenie

Las ! l'Orage habite encore

la 1re et 2e Prêtresse

La 1er Prêtresse

La 2e Prêtresse

Iphigenie, ô ciel! craindrait elle un malheur? D'ou

B. C.

Iphig.

Juste ciel! 1ere Prêtresse

nait le trouble affreux dont votre ame est sai-sie ? Ah parlez ! di-vine Iphigenie nos malheurs sont ex-

-mons loin de notre Patrie conduites avec vous sur ce funeste bord, n'avons nous pas toujours parta-

PP

PP

PP

col B

Iphigenie

-gé votre sort? Cette nuit j'ai revû le Palais de mon Pere J'allois jou-ir de ses embrasse-

PP

34

trementam.f.

FF P

FF P

FF P

-mens Joubliais en ces doux momens ses anciennes rigueurs et quinze ans de mi - sere : la

F P

F P m.F Cres

F P m. Cres

terre tremble soumes pas, le Soleil indigné fiat ces lieux qu'il abbhorre le feu bril - le dans

F P Cres

FF

FF

l'air et la foudre en é - clats tombe sur le Pa - lais, l'em - bra - - se

z FF

Lento

Presto

P

col B

P

Flutes et haubois

P

hauboie

et le dévore

Du milieu des débris fu - mans sort une

Presto

Presto

P P F

P F Col B

P

voix plaintive et tendre, Jus qu'au fond de mon cœur, elle se fait entendre je vole à ces tristes ac -

Presto

P P P P P

F F F F

- cens ; à mes yeux aussitôt se presente mon Pere, sanglant percé de coups, et d'un spectre inhumain

F F F F

Tremulando

FF P P

col 1.e

FF P

F P

col B

FF P

FF P

FF P

fuy ant la rage meurtri ere ; Ce spectre affreux celoit ma mere ! elle m'arme d'un glaive et disparoit sou

F P FF P P

col 1.e

F P

F P F P

F P F P

dain, je veux fuir, on me crie, arrête ! c'est Oreste ! je vois un malheureux et je luy tends la main je veux le secou

F P F P

Elle tombe sur l'autel

-rir un ascendant fu-neste forcoit mon bras à lui percer le sein

Chœur des Pretresses.

Lent

1er. Viol. PP

2e. Viol.

Alto PP

1er. Oboe.

2e. Oboe. PP

Clarin.

1er. Dess. *Ô songe af-freux ! nuit ef-fro-ya-ble ! o dou-*

2e. Dess. *Ô songe af-freux ! nuit ef-fro-ya-ble ! o dou-*

Fag. Col B.

B. C. PP

leur ! ô mortel ef-froi ! ton cou-roux est il impla-ca-ble ? en-tends nos

leur ! ô mortel ef-froi ! ton cou-roux est il impla-ca-ble ? en-tends nos

cris, ô ciel appaise toi ; ô ciel ap--pai--se toi ;

cris ô ciel appaise toi ; ô ciel ap--pai--se toi ;

1er. Violon

2e. Violon

Alto

Iphigenie

O race de Pe-lops! race toujours fa-tale jusques dans ses derniers neveux, le

B. C.

ciel poursuit encor le crime de Tantale; le Roi des Rois, le sang des dieux, Agamemnon des-

cend dans la nuit in-fernale Son fils restoit à ma douleur; j'attendois de lui seul la fin de mamiserecômonchero-

F

F

P F P

La 2e Prêtresse

reste à mon frere, tune secheras pas les larmes de ta sœur. Calmés ce déses- poir où votre ame est lé

P

Iphigenie

vrée les dieux conserveront cette tête sa- crée, osez tout espérer. Non je n'es-pere plus ; depuis que je res-

pire, en butte a leur co = lere, d'opprobre et de mal = heurs tous mes jours sont tis -

sus, ils y mettent le comble ils m'en_le= vent mon frere;

Moderato con expressione

Oboe 1º

Oboe 2º

Viol 1º

Viol 2º

Alto

Ipligenie

Ipligenie

O toi, qui prolongeas mes jours, reprends un

B. C.

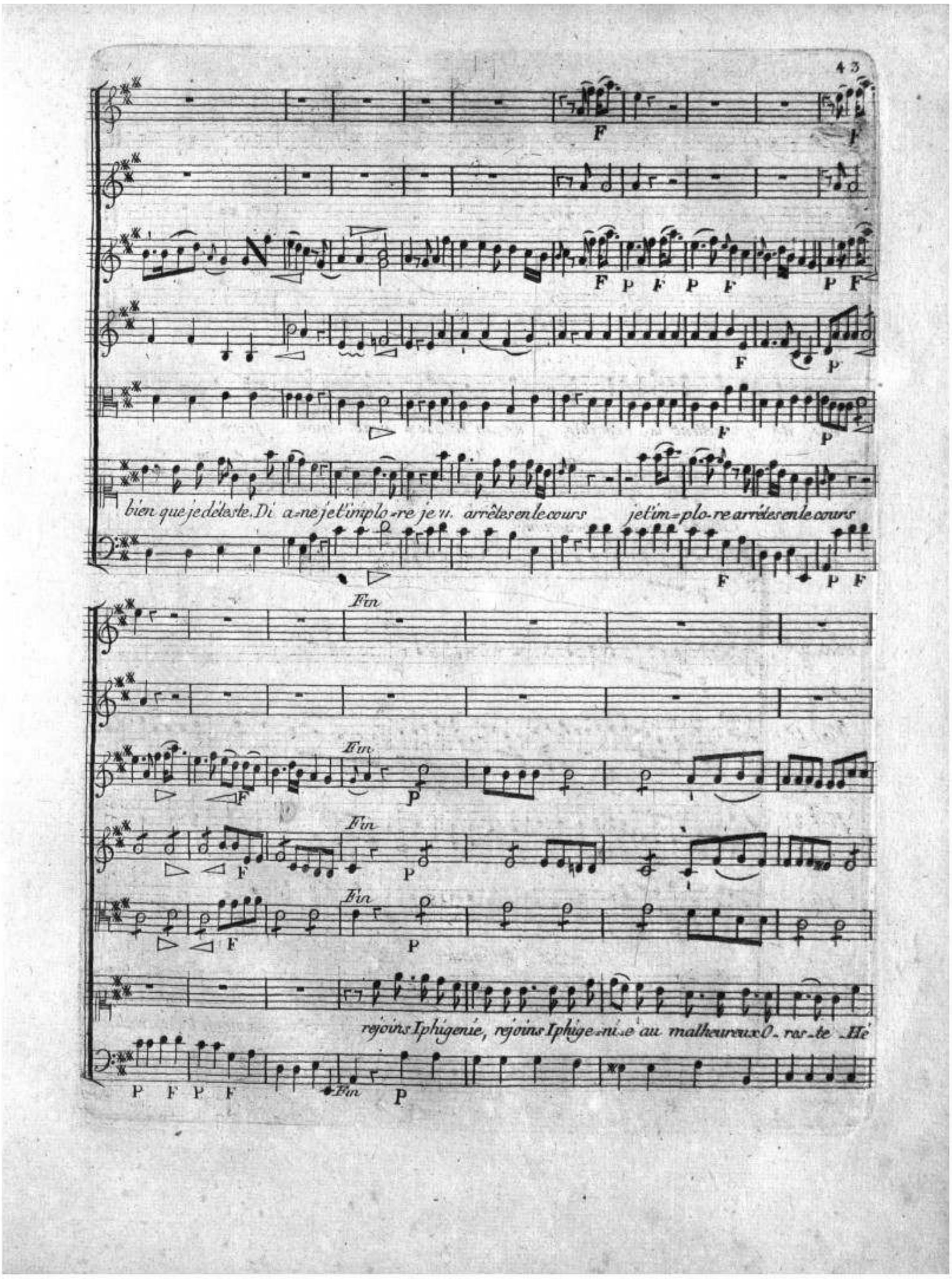
4 3
F
F P F P F P F
F P
F P
bien que je déteste. Di a-ne je t'implo-re je n. arrêtes en le cours je t'im-plo-re arrêtes en le cours
F P F
Fin
F P
Fin
F P
Fin
F P
Fin
rejoins Iphigenie, rejoins Iphige-ni.e au malheureux O- res-te Hé
P F P F
Fin P

F P F P

las ! tout m'en fait une loi ; la mort me devient necessaire, j'ai vu s'ele=ver contre

F P

P

F P F P

moi, les dieux ma Pa=trie et mon Pe = re O toi

Chœur des Pretreſſes

Largo

Oboi

P

les clarinettes comme les hautbois

Clari. col oboe

Violini

P

Alto

Fagotti

1o Des. Quand verrons nous la rir nos pleurs? la source en est elle inſi ni e? ah! dans un

2. Des. Quant verrons nous la-rir nos pleurs? la source en est elle inſi-ni--e? ah! dans un

B. C.

de douleur, le ciel mar qua le cours de no-tre vi - - e.

de douleur le ciel mar-qua le cours de no-tre vi - - - e.

SCENE II.E

Thoas *Il s'arrête et parait effrayé de cris de douleur des Pretresses.* } Iphigénie, Prétresse.

Viol 1º

Viol 2º

Alto

apart

Thoas

Dieux! le malheur en tous lieux suit mes pas, des cris du desespoir ces voutes retentissent

B. C.

a Iphigenie

Pretresse, dissipez les terreurs de Thoas, interprete des Dieux que vos pleurs les flechissent A mes gemissemens le ciel est sourd, helas! ce ne sont pas des pleurs c'est du sang qu'il demande

Iphigenie

Thoas

P

Iphigenie

Thoas

Quelle effroyable offrande! appaise-t'on les Dieux par des assassinats? Le ciel par de-clatans miracles

P

a daigné s'expliquer à vous: mes jours sont mena - cés par la voix des o - - -

F

F

F

- racles, si d'un seul etran-ger relégué par - mi nous, le sang è - chape a leur courroux.

F

Andante

Oboi

Corni

Viol. 1°

P

Viol. 2°

Alto

Fagotto

Thoas

De noirs pressentimens mon ame intimi - dée de si - nistres ter -

B. C.

P

F

reurs est sans cesse obse dé - e ; le jour blesse mes yeux et semble s'obscur - cir ; je -

FF

FF

Segue

FF

col 1.o

col B.

col B.

prouve l'effroy des cou pables je crois voir sous mes pas la terre s'entrou vrir et l'enfer

FF

FF

FF

FF

FF

prêt à m'englou tir dans ses a = bimes effroy = = a = = bles

FF

F

P

P

col B

P

P

dans ses a bîmes effroya - bles ; Je ne

P

Lento

P

P

Lento

F

sais quelle voix crie au fond de mon cœur : Tremble, ton su - plice s'ap -

P

P

F

F

F

F

col B

1r. Mouvt.

prê - te. La nuit de ces tour mens re double encor l'hor - reur et les

F

foudres d'un dieu vengeur semblent sus-pen-dus sur ma tête, semblent sus pen

P F P F P F P F

dus sur ma tê - te, et les foudres dun dieu ven - geur, semblent sus pendus sur ma

P f

tête semblent sus pen - dus sur ma tête

SCENE III.E

Les Acteurs Precedents

Le Chœur des Scythes

Allegro

Petite Flute

col 1o Viol

Hautb. Clar. Viol. 1o

Viol. 2o

col 1o

Alto

Tambour Cimbales

B. C.

Col Viola

Colo Viol

Chœur *Les dieux appaisent leur courroux ils nous amenent des vic ti- - mes, les dieux appaisent*

54

leur courroux ils nous amenentdes vic-ti - mes; a ces justes ven - geurs des cri - mes que leur

col 1r Viol

sang soit of - fert pour nous que leur sang soit of - fert pour nous.

Viol. 1º

Viol. 2º

Alto

Iphigenie Thoas

Iphigenie

Malheureuse ! Grands dieux, rece-vez nos offrandes: moins je les esperais,

B. C.

Un Scythe

plus vos faveurs sont grandes Deux jeunes grecs, échoués sur ces bords, ont longtems contre

nous tenté de se defendre; ils viennent enfin de se rendre, à près de penibles efforts; l'un deux etoit rem-

56

pli d'un déses poir fu - neste les mots de crime de remord etoient sans cesse dans sa -

bouche il détestoit la vie ; il appelloit la mort

Chœur

Allegro

col 1er Viol

Haute contre

Les dieux ap - paisent leur cou - roux ils nous a - menent des vic - ti - -

Taille

Basse

F

col 1ª Viol

col Viol

mes ; que leur sang soit of-fert pour nous, a ces justes ven-geurs des cri - - mes ; les

dieux ap-paisent leur cou-roux, ils nous a menent des vic ti - - mes, a ces jus tes ven-

col 1e Viol

F

-geurs des cri - mes, que leur sang soit offert pour nous, que leur sang soit offert pour nous ;

Viol. 1e et 2e

Alto

apart

Iphig.

Dieux, étouffez en moi le cri de la na-ture ; si mon devoir est saint, hélas : qu'il est cru-

B. C.

Thos à Ipsuanie

-el ! Allez, et les cap - tifs vont vous suivre à l'autel ; pour moi qu'un trop sinistre au -

-gure me-nace du courroux des dieux, ma présence pourrait nuire à vos saints mysteres

SCENE IV.E

Thoas, au peuple

Et vous a nos dieux tute - laires adressez vos chants belli - queux, que vos

jus - tes trans - ports pe - netrent jus - qu'aux cieux,

Chœur

Allegro

Viol. 1.e

Viol. 2.e

Alto

Triangle et Tambour

F

tenut

tenut

Il nous fallait du sang pour expier nos crimes, les captifs sont aux fers

tenut

tenut

et les autels sont prets les dieux nous ont eux même amené les vic-times que la reconnoissance e.

Col I°

Col B

gale les bien faits ; sous le couteau s'a cré que leur sang re jail lisse, que leur as pect im -

Col I°

pur n'in fecte plus ces lieux offrons leur sang en sa cri fice c'est un en cens

col p

c'est un encens digne des dieux c'est un en cens, digne des dieux ;

Air marqué un peu animé

Violino 1.

Violino 2.

Alto

B. C.

Meme mouvement

Viol 1º

Viol 2º

Alto

Corno 1º

Corno 2º

Triangle

Fagotto

B. C.

P

P

F

Col 1º Viol

Solo

Même mouvement

Oboe 1.o e 2.o

Viol 1.o e 2.o

Allo

Fagotti

B. C.

Même mouvement

Petite Fl. Oboe 1.o Viol 1.o

Petite Fl Oboe 2.o Viol 2

Alto

Corno 1.o

Corno 2.o

Tambourin

Cimbales

Fagot B. C.

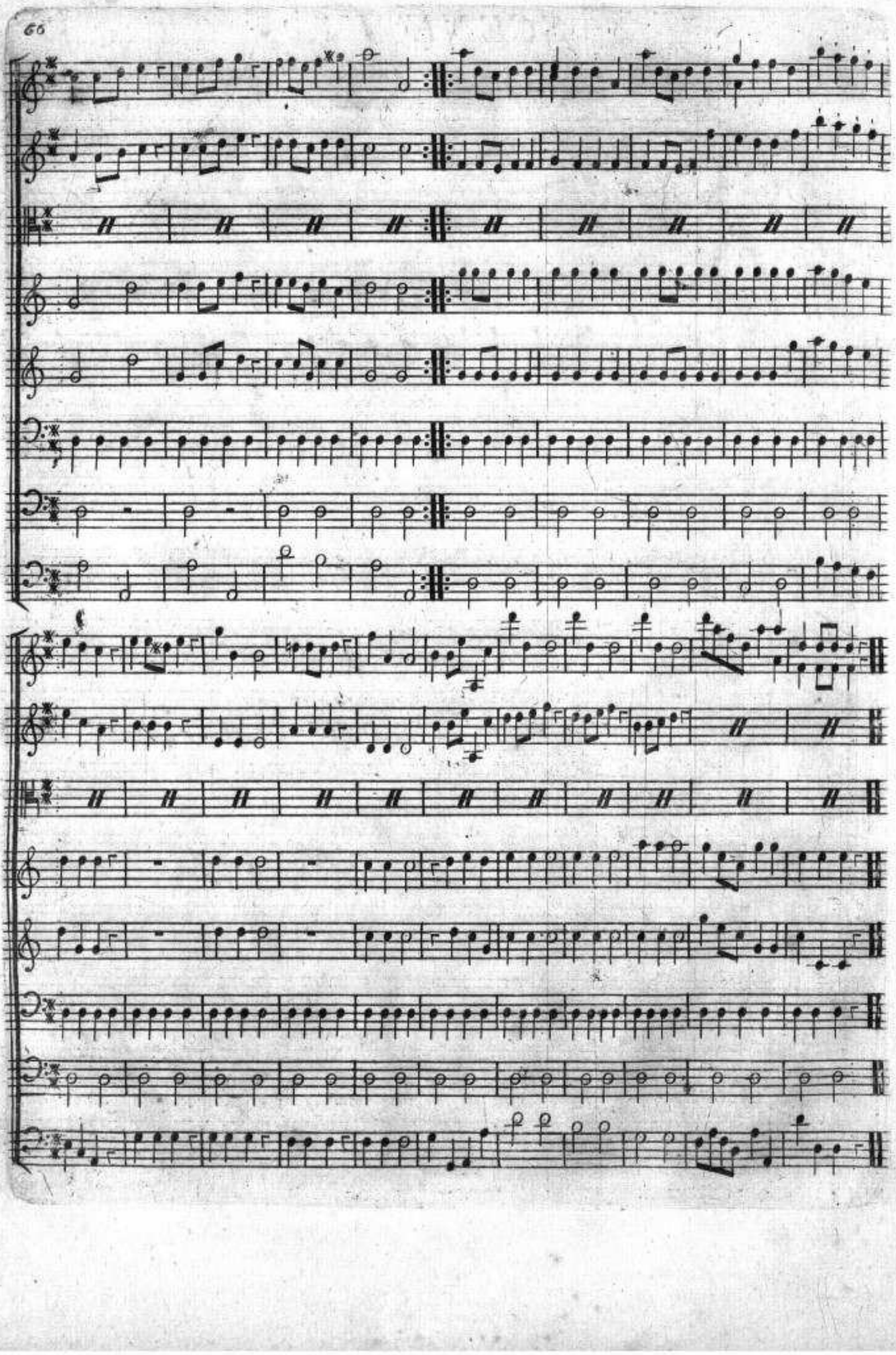

SCENE V.E

Les Acteurs Precedens { Oreſte, Pylade, *Enchaînés.*
Oreste a les yeux fixés a terre et parôit accablé

Viol. 1.
Viol. 2.
Alto
Thoas — *Malheu reux, quel deſſin à vous même con trai re vous ame -*
B. C.

noit dans mes é-tats — Pylade — *Notre projet eſt un myſ - te = re;*

c'eſt le ſe cret des Dieux: tu ne le ſau - ras pas — Thoas — *De ton arro gance hau -*

F P P

taine la mort sera le prix. Gar-des qu'on les em-mê-ne

Oreste à Pylade

O mon a-mi! c'est moi qui cause ton trè-pas.

Allez au Chœur / Il nous falloit du Sang

Fin du 1er. Acte

Gravé par Mde. Moria

Acte IIeme.

Le Théatre represente un appartement interieur du Temple destiné aux Victimes . Sur un des Côtés est un autel .

Scene I^e.

Oreste et Pylade, *Enchainés .*

Oreste a les yeux baissés Sur la terre et paroit comme abîmé dans sa douleur

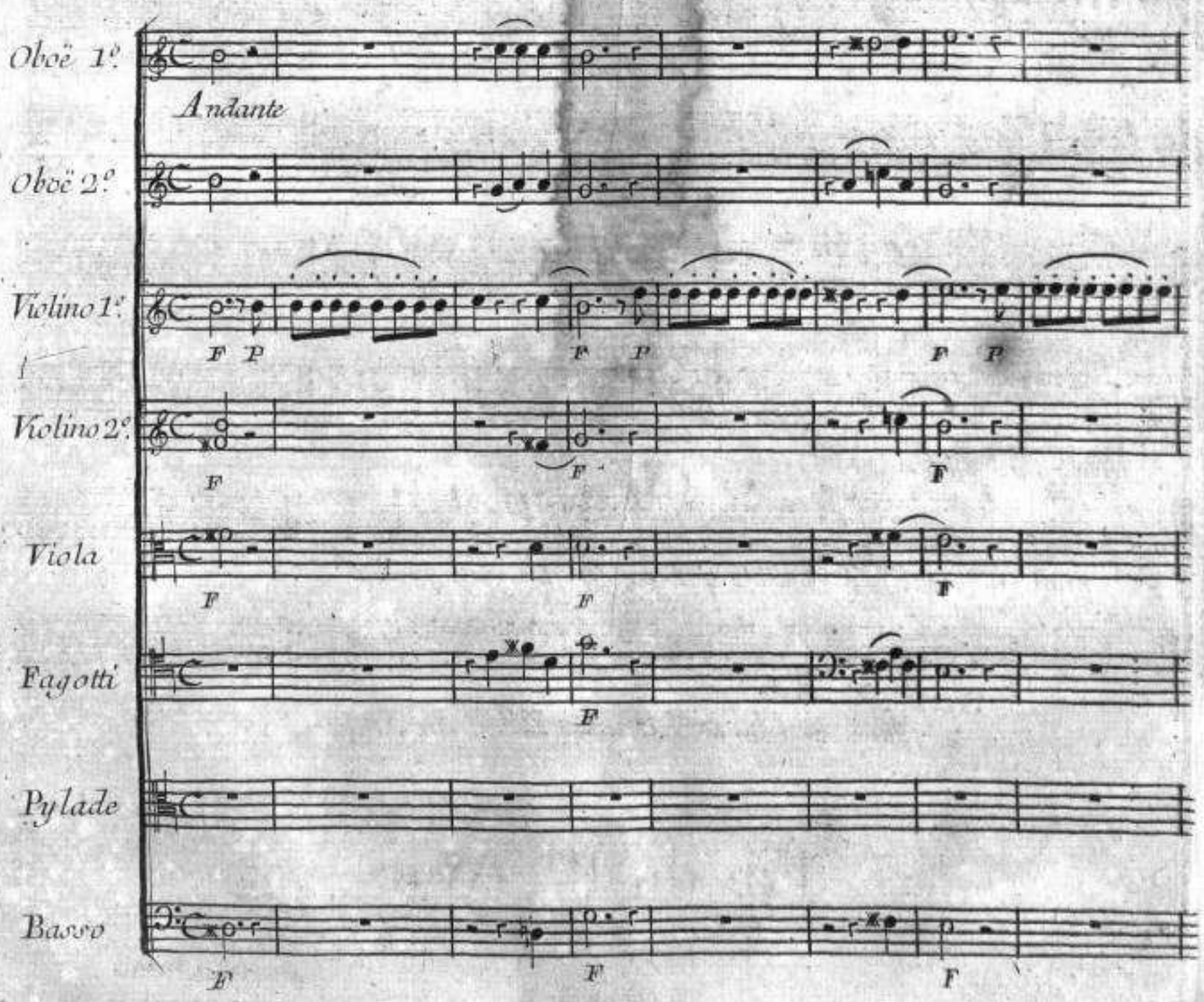

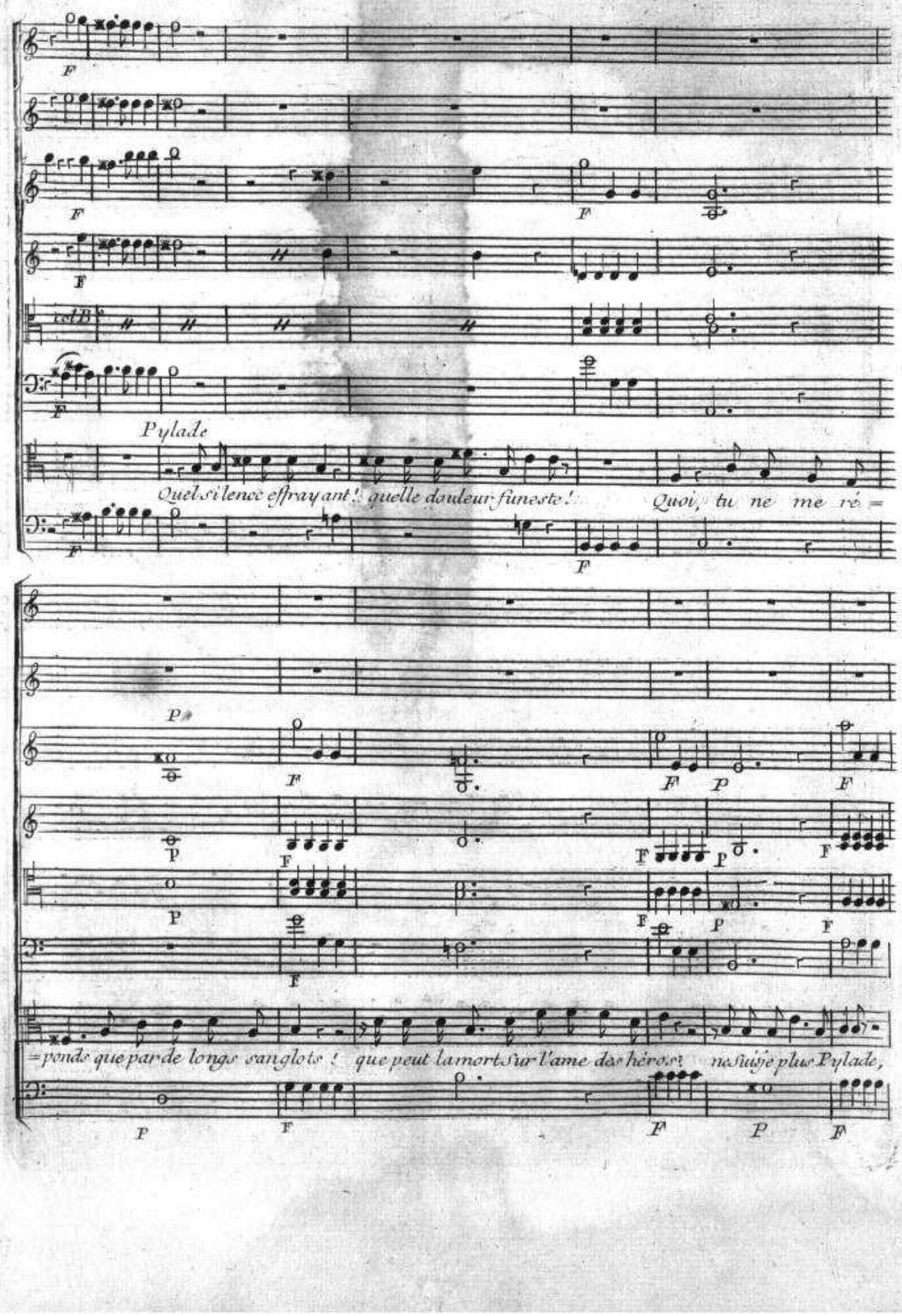
Pylade
Quel silence effrayant ! quelle douleur funeste ! Quoi, tu ne me ré =
= ponds que par de longs sanglots ! que peut la mort sur l'ame des héros ? ne suis je plus Pylade,

F

F

P F

P F

P F

Basson tacet

P

Oreste

et n'es-tu plus Oreste? Dieux, à quelles horreurs m'aviez vous réservé? d'un a veugle des-

P P

Hautbois

F

=tin déplorable victime, Partout errant et partout réprouvé, mon sort est accompli, j'é-tais

F tacet

F P

P

Pylade Oreste

né pour le crime. Que dis tu ? quel est ce remord ? quel nouveau crime enfin ? Je t'ai don-

P F P

F

F

né la mort. Ce n'était pas assez que ma main meurtriere eut plongé le poignard dans le cœur d'une

F

mere, les Dieux me réservaient pour un forfait nouveau, je n'avois qu'un ami, je deviens son bourreau.

Allegro

Oboë & Clarinette

Violino 1°

Violino 2°

Viola

Corni & Trombe

Oreste

Basso

Tympani

F

Dieux, qui me poursuivez, Dieux auteurs de mes crimes, de Ven=

col B.

=fer Sous mes pas Entrouv-rez les a. . . . bî = mes

P Crew sf. sf. F sf.

P cres sf. sf. sf.

F

F sf.

Ses supplices pour moi Seront encor trop doux, Ses sup-pli-ces pour moi Se-

p cres sf. sf p sf.

sf

sF. sf. sf.

sf.

= ront encor trop doux, Se ront encor trop doux,

sf.

Fin.

Fin.

Fin.

Fin.

Fin.

Fin.

Fin.

sf.

P

F

P

F

F.

P

F

J'ai trahi l'ami-tié, j'ai trahi la nature, des plus noirs attentats j'ai comblé la mesure, Dieux! frip=

F

sf. sf. sf. sf.

Col 1.o

Col B.o

= pez frappez le coupa = ble, Et juſti=fi=ez vous Dieux frap =

sf. sf. sf.

sf sf F sf sf.

= pez frappez le cou=pable et juſtifi=ez vous et juſti=fi=ez vous

sf sf F sf sf

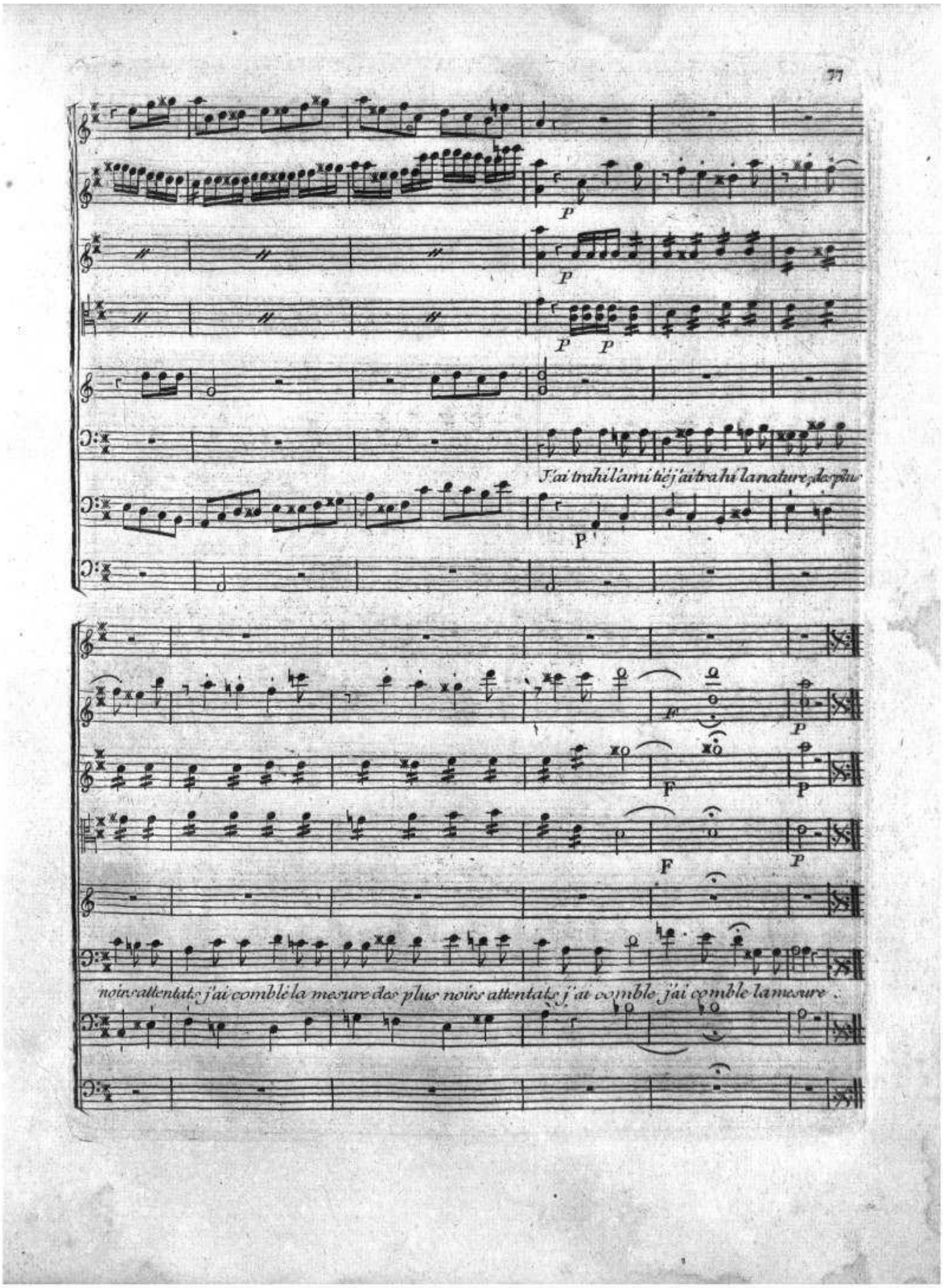
P
P
P P
J'ai trahi l'ami tiéj'ai trahi la nature, depuis
P
F
P
F
P
F
P
noirs attentats j'ai comblé la mesure des plus noirs attentats j'ai comble j'ai comble la mesure .

Violino 1°

Violino 2°

Viola

Pylade

Pylade

Quel langage accablant pour un ami qui t'aime, revien à toi mourons dignes de

Basso

nous Ceux dans ta fureur extrême d'outrager et les Dieux et Pylade et toi même. S'il trépas nous

est inévitable, quelle vaine terreur te fait pâlir pour moi ? je ne suis pas si mi sé -

= ra-ble puis qu'en-fin je meurs près de toi

Violons

Graciozo

sF.P. sF.P.

= col 1o

sF. P.

Alto

Pylade

Bãs: & B.C.

Sans Bãs

Sans Bassons

// avec Bãs

sf P

P

P

P

// avec bãs

F

Sans Bãs

P

Un nis des ta plus tendre enfance nous n'avions qu'un même de

mez F P

= sir nous n'avions qu'un même de sir. ah! mon cœur applaudit d'avance au coup qui va nous réu

avec Bñs // Sans Bñs

mez F P

= nir. ah! mon cœur; applaudit d'avance au coup qui va nous réunir au coup qui

// avec Bñs

F F P

F

va nous re-u = nir qui va nous reu = nir Le Sort nous

// Sans Bñs // avec // Sans Bñs // avec Bñs B.C. P

P

pianis

fait périr ensemble n'en accuse point la ri-gueur la mort même est une fa-veur puisque le tom=

Sans Bñe

P

PP

= beau nous rassem = = = ble la mort même est une faveur puisque le tombeau

P

puisque le tombeau nous rassem = = ble

avec Bñe

Scene II.e

Oreste, Pylade, un Ministre du Sanctuaire, Gardes du Temple

Violon

Alto

Le Ministre

B.C.

2.e Violon

Pylade

Grande

Etrangers malheureux, il faut vous séparer. Vous Suivez moi. *Oreste* *Grande*

au Gardes

Dieux! qu'ordonnes-tu Barbare ? *Cruels ! faut=*

Dieux! qu'ordonnes-tu Barbare ? Non ne me quittes pas Ami fidèle et rare Cruels ! faut=

=il vous implorer ? hâtez la mort qu'on nous prépare Mais laissez nous la recevoir tous deux Vos

=il vous implorer ? hâtez la mort qu'on nous prepare Mais laissez nous la recevoir tous deux Vos

glaives vos buchers Sont cent fois moins affreux que le moment qui nous sépare

Le Ministre

glaives vos buchers Sont cent fois moins affreux que le moment qui nous sépare

J'obéis à nos

P

aux Gardes

Oreste

Pylade S'arrachant avec peine des bras d'Oreste

Gd. Bre. H

loix, j'obéis à nos Dieux; qu'on le conduise. arrête hé= = = las.. Monstres S'au=

Lento

P

Col 1o H

Lento

P

H

P

=vages...

Ont enlevé hé-las! Pylade est mort pour toi.

P

Scne III.e

Oreste Seul

Lentement

Oboë
Clarinette
Corno
Violon
Alto
Fagotto
Oreste
B.C.

F
mez f
Ores
P

Oreste

Dieux protecteurs de ces affreux rivages Dieux avides du Sang, Tonnez

Tonnez écrasez moi

Écrasez moi

Lent

Ou Suis-je ? à l'horreur qui m'obsede quelle tranquilité Succede !

Andante

Violon

Alto

Oreste

Basso

p

P

psf. *sf.* *sf.p.* *sf.p.* *sf.p.* *sf.p.* *sf.* *sf.* *sempre*

Le cal=me rentre dans mon cœur

Mes maux ont donc lassé la co=le=re ce=les=te Je

Hautbois Seul

sf. p. Sempre

tou=chéau terme du mal-heur Vous laissez respi-rer le

parri = ci = de Ores = = te

Dieux justes Ciel

tacet.

= = Vengeur ! Oui Oui le Cal = me

Il s'endort d'accablement.

rentre dans mon cœur.

SCENE IV.

Oreste, les Eumenides.

Les Euménides Sortent du fond du Théatre, et entourent Oreste, les unes executent autour de lui un ballet Pantomime de terreur; les autres lui parlent. Oreste est Sans connaissance pendant toute cette scene

Oboë & Clarin:

Violon

Alto

1r. Trombon. et 2e.

3e. Trombones

Fagotti

B. C.

mez. f.

cres

mez f:

Cres

F

P

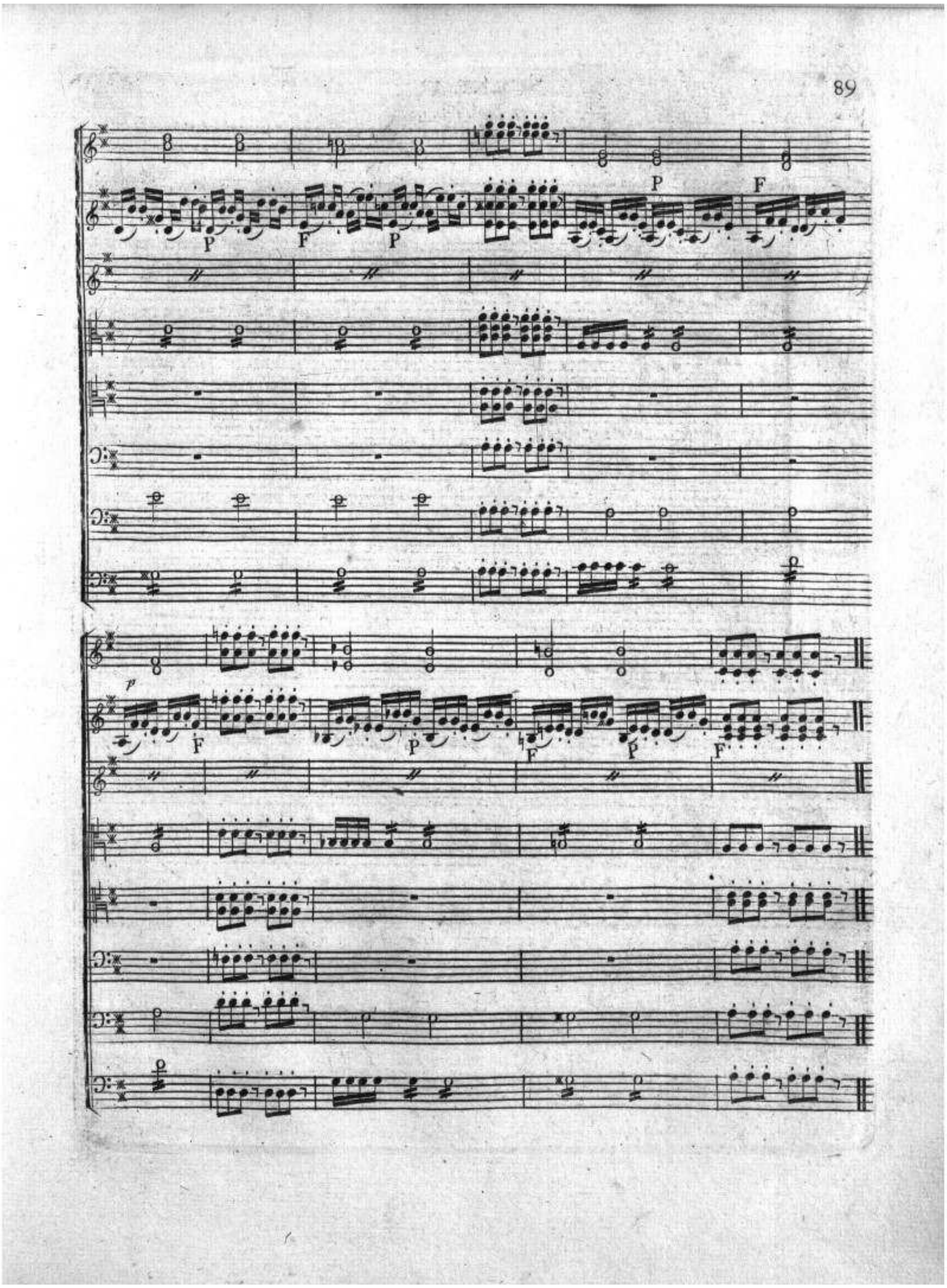
P
F
P
P
F
p
F
P
F
P
F

Chœur animé

Flautti

Oboe &
Clarine

Violon

Alto

Fagotto

Trombon

Oreste

Dessus

Vengeons et la Na-tu-re vengeons et la na-ture et les Dieux en courroux et les

H.C.

Vengeons et la na-tu re Vengeons et la na ture et les Dieux et les

Taille

vengeons vengeons et la nature et les

B.

Vengeons et la na-tu-re vengeons et la natu-re vengeons et la nature et les

B.C.

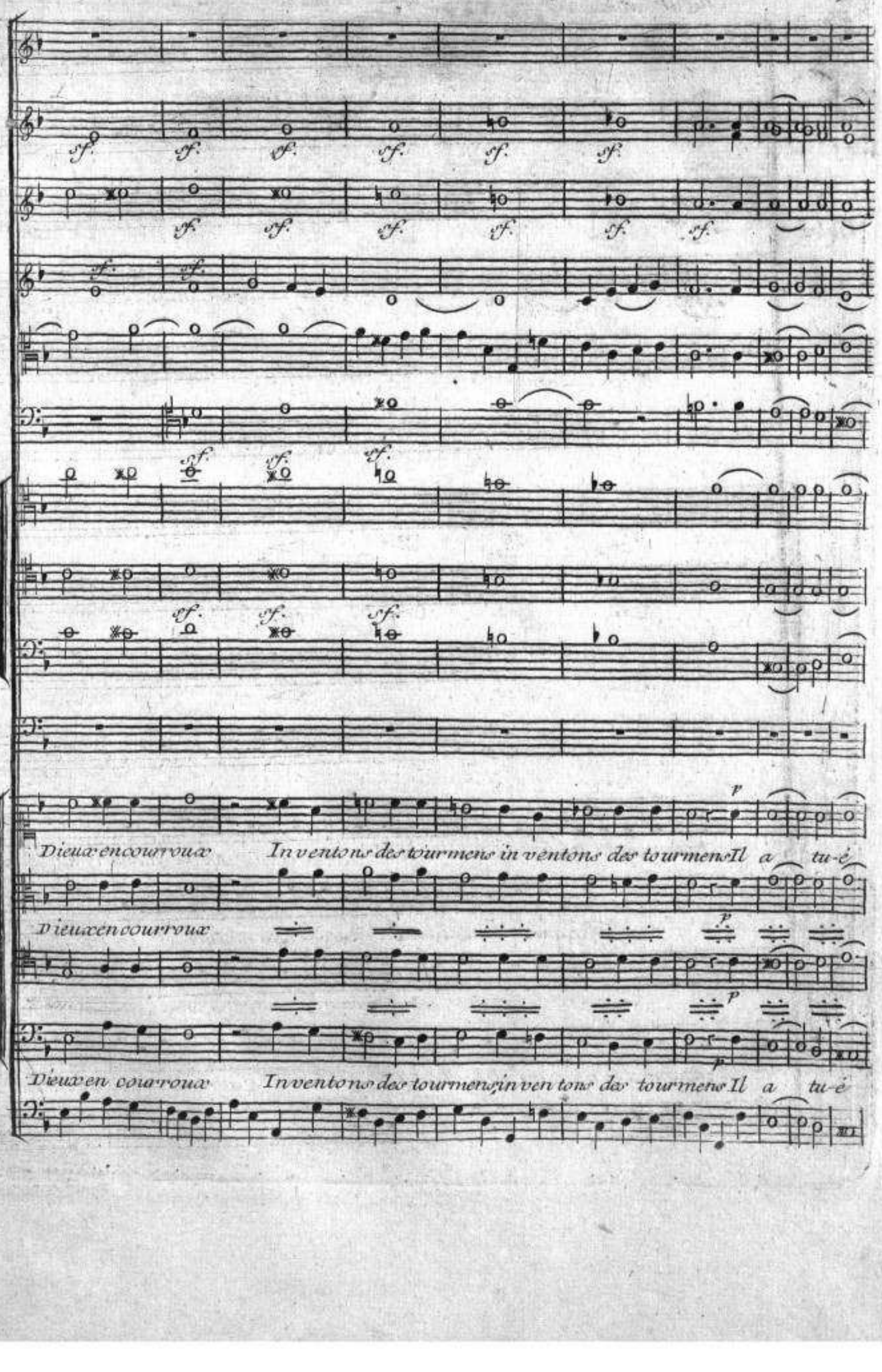
Dieux en courroux
Inventons des tourmens inventons des tourmens Il a tu-é
Dieux en courroux
Dieux en courroux
Inventons des tourmens inventons des tourmens Il a tu-é

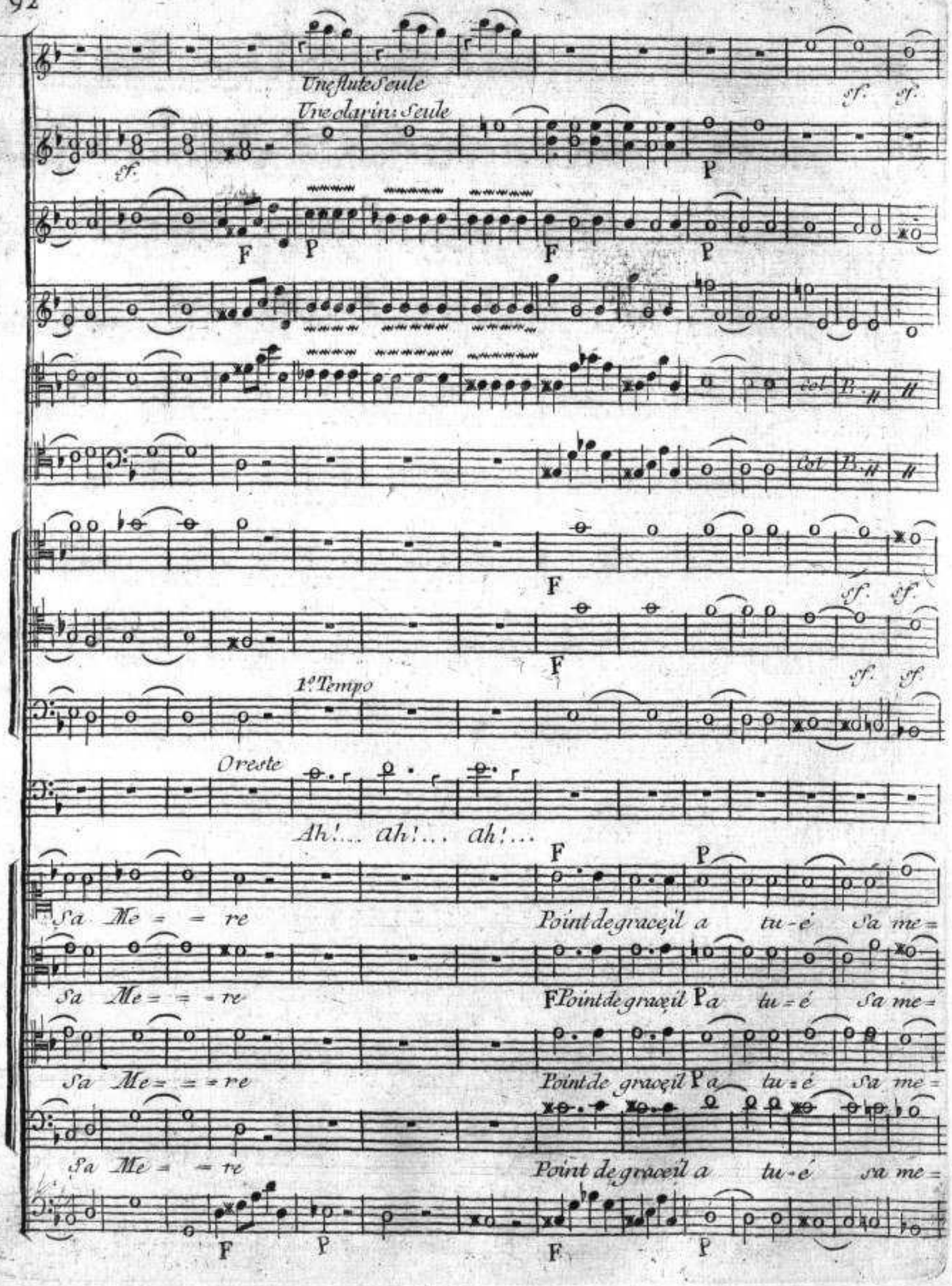
Une flute Seule
Une clarin: Seule
sf.
sf.
sf.
P
F
P
F
P
col
B. H
H
F
sf.
sf.
F
1er Tempo
sf.
sf.
Oreste
Ah!... ah!... ah!...
F
P
Sa Me = = re
Point de grace il a tu-é Sa me =
Sa Me = = = re
F Point de grace il P a tu = é Sa me =
Sa Me = = = re
Point de grace il P a tu = é Sa me =
Sa Me = = re
Point de grace il a tu-é sa me =
F
P
F
P

F

P

P

Oreste

Ah! quel tourmens!

F *Vengeons et la na-tu-re et les Dieux en courroux*

re F *Vengeons et la na-tu re et les Dieux en courroux*

re F *Vengeons et la nature et les Dieux en courroux*

re *Vengeons et la nature et les Dieux en courroux*

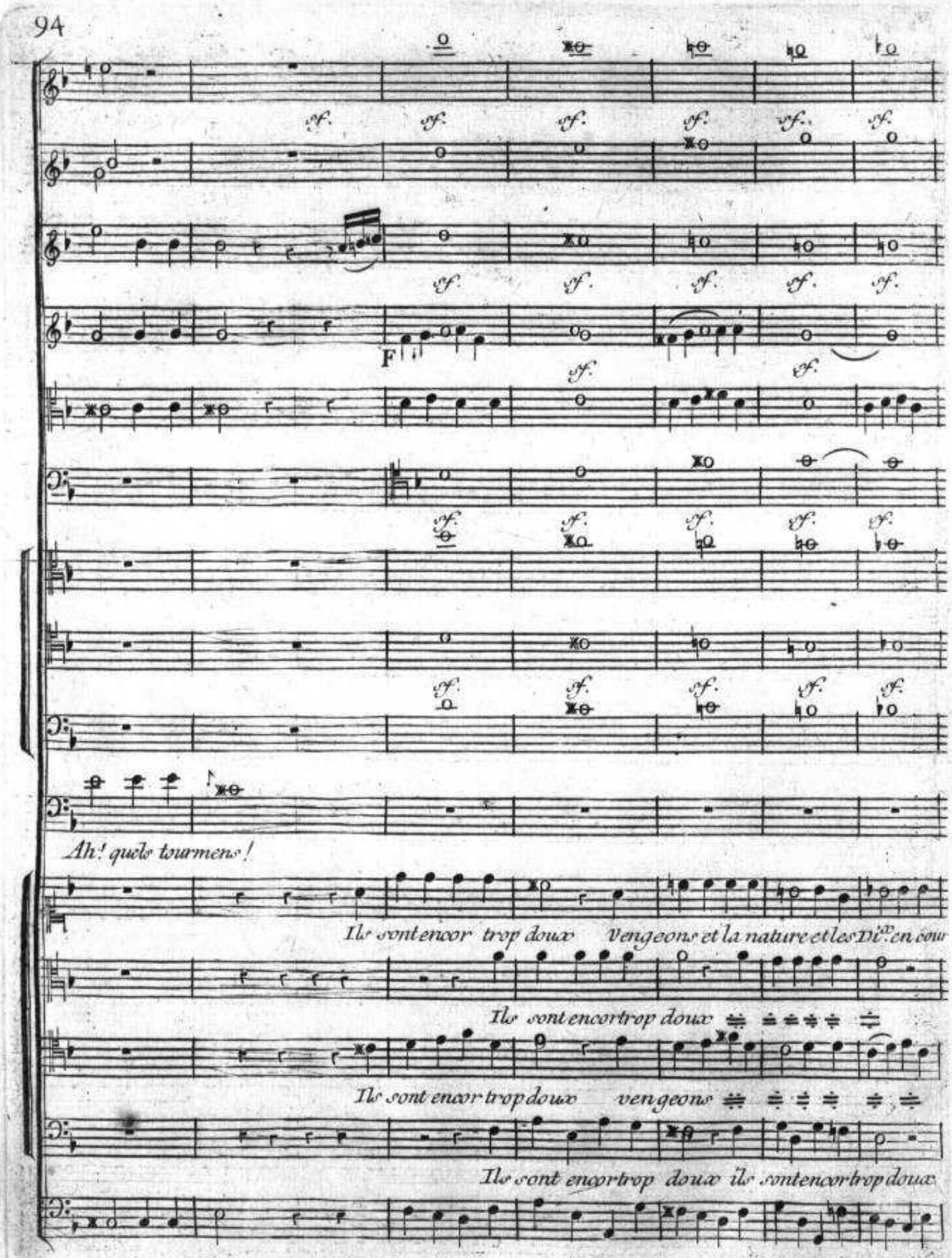
F
Ah! quels tourmens!
Ils sont encor trop doux vengeons et la nature et les dieux en cour
Ils sont encor trop doux
Ils sont encor trop doux vengeons
Ils sont encor trop doux ils sont encor trop doux

Flute seule

Clarin. seule

Oreste

Un Spectre ah! ah!

roux il a tuë Sa mere

roux Il a tuë Sa mere

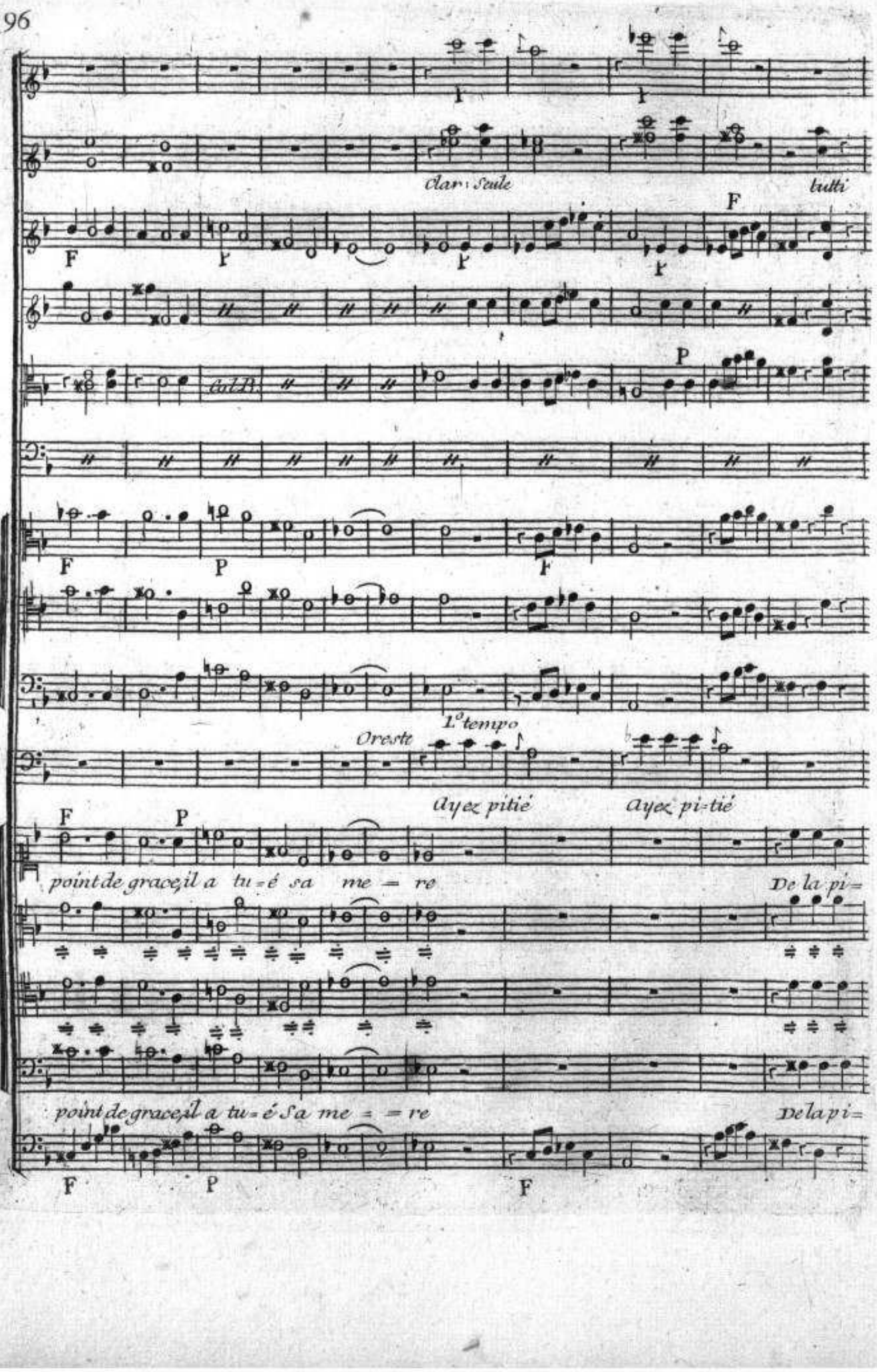
Clar: Seule
tutti
1° tempo
Oreste
ayez pitié
ayez pi-tié
point de grace, il a tu-é sa me = re
De la pi=
point de grace, il a tu-é Sa me = = re
De la pi=

P

P

P

P

P

pitié le monstre il a tué Sa mère Vengeons et la na=

F Vengeons et la na=ture et les

P

F

tie! le monstre il a tué Sa mère Vengeons et la Nature et les

BIBLIOTHÈQUE DU CONSERVATOIRE
B.N

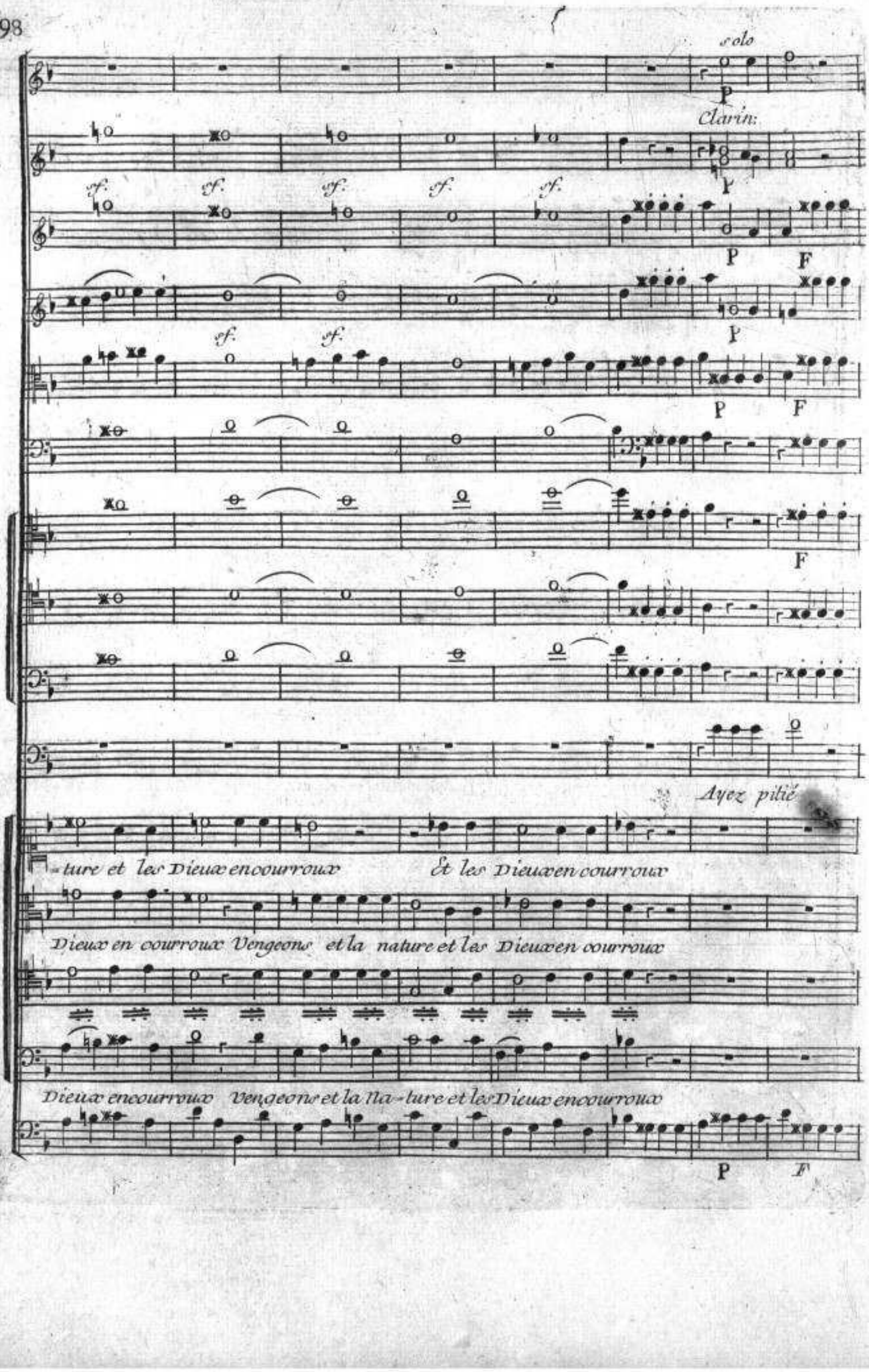
solo
P
Clarin:
P
sf.
P
F
P
F
sf.
sf.
P
F
F
Ayez pitié
-ture et les Dieux en courroux
& les Dieux en courroux
Dieux en courroux Vengeons et la nature et les Dieux en courroux
Dieux en courroux Vengeons et la Na-ture et les Dieux en courroux
P
F

tous

sf. sf. sf. sf. sf.

P F P

unis

P

sf. sf. sf. sf. sf.

sf. sf. sf. sf. sf.

Ah! quels tourmens! Ah! quels tourmens!

E=galons, S'il se peut, sa rage meurtri=è

E=galons, S'il se peut, sa rage meurtri=è

P F P F

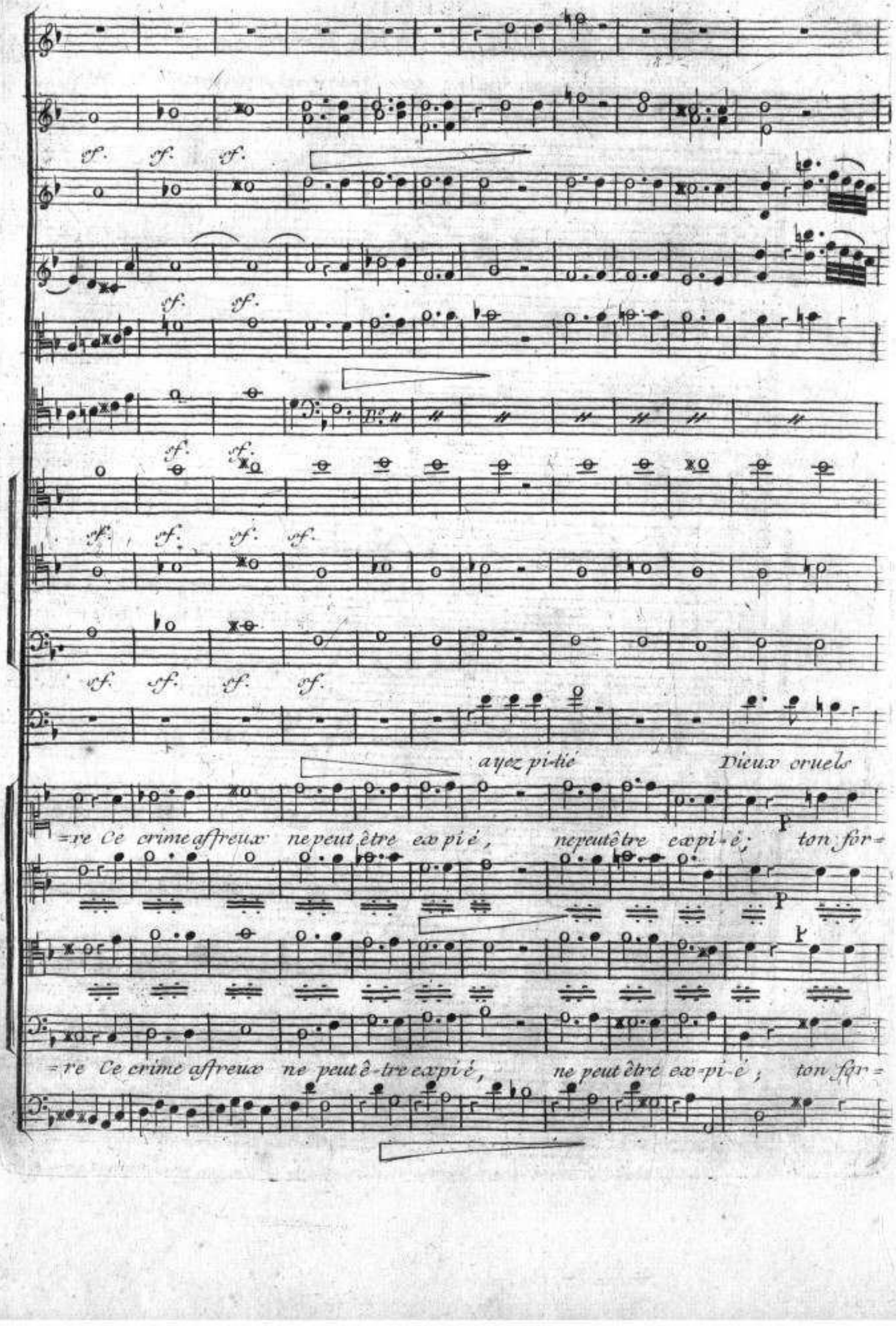
ayez pi-tié
Dieux cruels
=re Ce crime affreux ne peut être expié, ne peut être expi-é; ton for=
=re Ce crime affreux ne peut ê-tre expié, ne peut être ex-pi-é; ton for=

Scene V.me

Oreste, Iphigenie, Les Pretresses

La Porte de l'appartement S'ouvre, les Pretresses paraissent, les fuires S'abyment, Sans en pouvoir être appercues.

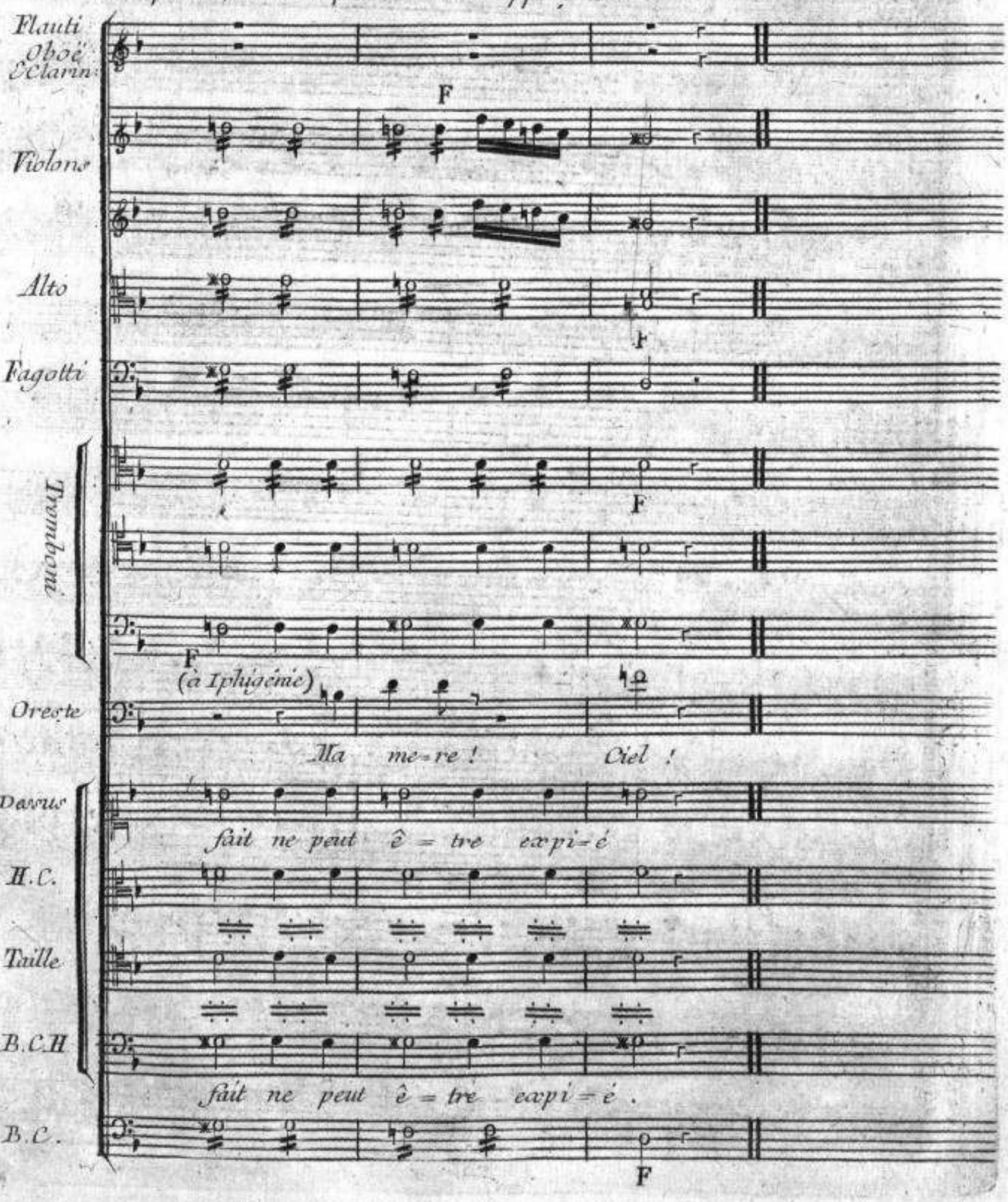

Violon

Alto

Iphigénie

B. C.

P

P

Je vois toute l'horreur que ma présence vous inspire Mais au fond de mon cœur Etran=

P

=ger malheureux Si vos yeux pouvaient li-re autant que je vous plains, vous

Lent

F

Oreste

Iphig: aux Prêtresses

F

plaindriez mon Sort. Quels traits! quel étonnant raport! Qu'on détache ses fers. lentement

F

Quels bords vous ont vû naître! que veniez vous chercher dans ces climats af=

Oreste

Iphig:

Oreste

=freux Quel vain desir vous porte à me connaître? Parlez . . Que lui répondre! O =

Iphig:

Oreste

Iphis

=Dieux! D'où vient que votre cœur soupire? qu'êtes vous? Malheureux, c'est assez s'endurer De

Oreste

grace, répondez, de quels lieux venez vous? quel Sang vous donna l'être? Vous le voulez, My=

F

F

Col B.s

=cène m'a vu naître. Dieux! qu'entens-je! achevez, Dites, informez nous du sort d'Agamem

F

ff.

F

ff. Oreste Iphig: Oreste

=non, de ce-lui de la Grèce Agamemnon! D'ounait la douleur qui vous presse? Agamem=

ff.

F

Iphig: Oreste

= non, . . . Je voïe couler vos pleurs! Sous un fer parri-ci-de est tom-

FF F P

F P

Iphig. Iphig:

Je me meurs Oreste Et quel monstre éxécrable à Sur un Roi Si

= bé . . . Quelle est donc cette femme?

F P

tremulando

Iphi:

grand o-se lever le bras? au nom des Dieux pardo-

au nom des Dieux, ne m'interrogez pas. Oreste Ce

Iphige:

a che vez, vous me faites frémir:

Iphi:

monstre a bominable C'est . . .

Ton é=pouce

Grands

FF

Vivem!

FF

Chœur

Oreste

Ciel !

Dieux ! Cly-tem-nes-tre ? Elle même !

Vivem!

FF

P

(Iphigénie posément)

Et des Dieux vengeurs la jus-ti-ce suprême a vû ce crime a

F *Allegro*

col B.ᵒ *tt*

F

Chœur

Et Iphig:

Oreste *Iphig:* *Oreste*

troce ? Elle a Sule punir: Son fils. O Ciel! Il a vengé Son pere.

Lento

P

Iphig:

De forfaits Sur forfaits quel assemblage affreux Et ce fils qui du Ciel a Ser vi la co =

Oreste

De mes forfaits quel assemblage affreux

Lento

P

Oreste

= le re, Ce fatal instrument des Vengeances des Dieux! Arencontré la mort qu'il

a longtems cherchée, Electre dans Mycène est Seule de-meurée

(Ungrand Silence)

Iphige: (Elle Se retire Sur un des côtés de la Scene)

C'en est fait tous les tiens ont Subi le trépas Tristes pressentimens

sf. P. F

F

(Oreste Sort

vous ne me trompiez pas; Eloignez vous, je Suis assez instruite.

F

SCENE VI.

Iphigénie, Les Pretrésses

1 Violino
2 Violino
Alto
Iphigénie
B.C.

P

O Ciel! de mes tourmens la cause et le témoin, jouissez du mal=

=heur ou vous m'avez ré-dui-te: il ne pouvait àl-ler plus loin.

Lentement

Clarini
Violon
Alto
Chœur de Prêtresses
Fagotti
B.C.

est V. #

ademi

Patrie infortunée, où par des nœuds Si

Patrie infortu-née, où par des nœuds Si

doux notre ame est encore enchainée, vous avez disparu pour nous vous avez disparu pour nous

doux notre ame est encore enchainée, vous avez disparu pour nous, vous avez disparu pour nous

Andante moderato

Oboë

Oboë solo

Violon

P.

Segue

Alto

Corni

Iphigenie

Fagotti

p. pincé

Segue

B.C.

f

Iphigenie

O malheureuse I=phi=gé=ni=e

Ta pa=trie est a=néan-ti=e, est a né=an=ti=e.

Oboï Solo

aux Prêtresses

vous n'avez plus de Rois je n'ai plus de Pa-rens mêlez vos cris plain-

tifs à mes gé-mis-se-mens vous n'avez plus de Rois je n'ai plus de Pa-

solo

F

solo

= reno

O Malheureu = = se malheureuse I =

= phi = ge = ni e Ta fa = mille est a - né an = ti = e Ta fa = mille est

o mé=an = tie Vous n'avez plus de Rois je n'ai plus de Parens mê=lez vos

PP

PP

cris plain=tifs vos cris plaintifs à mes ge-misse = mens vous n'avez

PP

1.e Vio:

2 Vio:

plus de Rois Je n'ai plus je n'ai plus de parens mé =

Chœur de Prêtresses

1.er Hoë

2.e cre:

cre:

cre:

cre:

= lez vos cris plaintifs vos cris plain = tifs à

Me : lons nos cris plain = tifs à

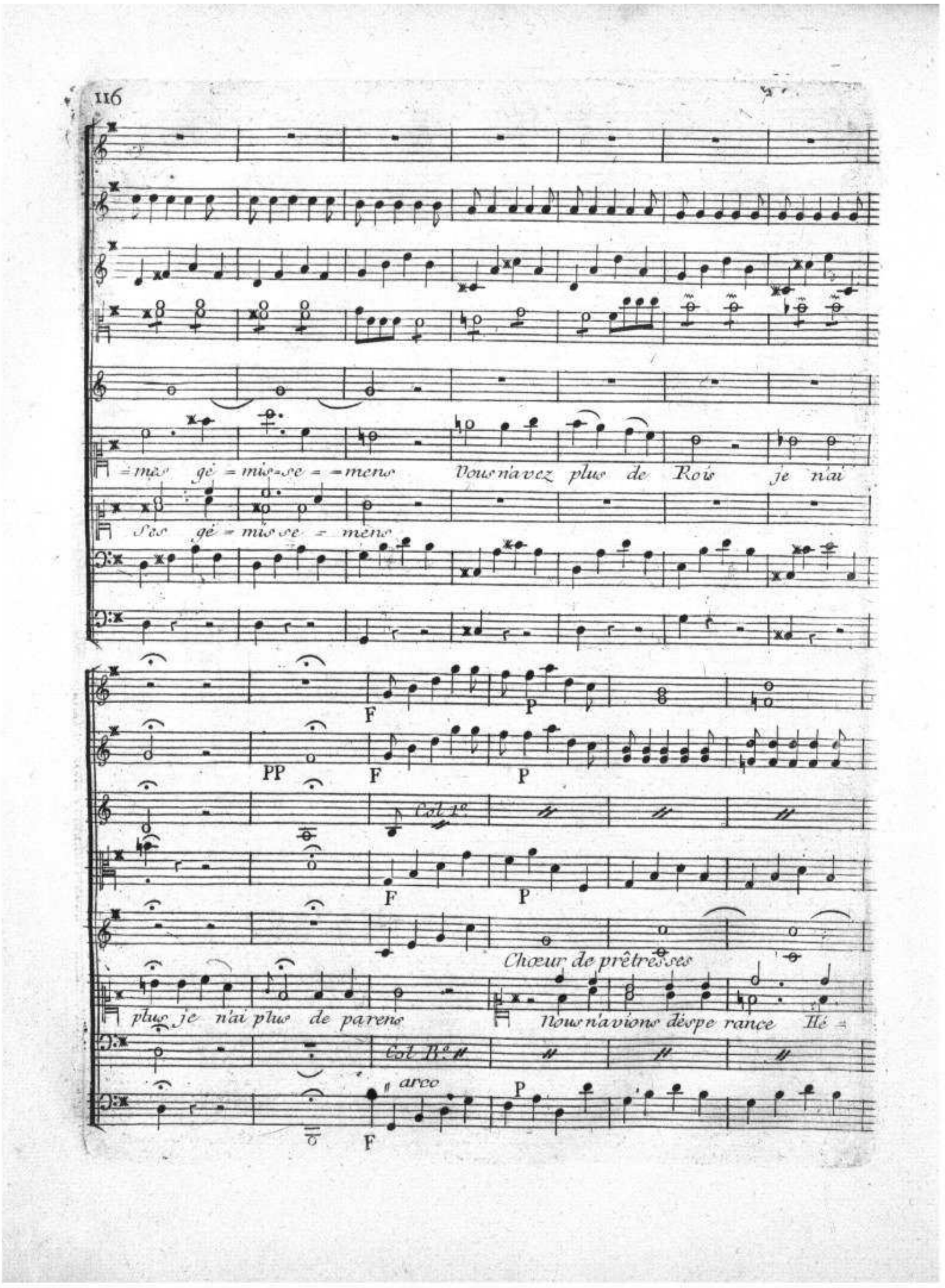
=mes gè = mis=se = =mens
Vous n'avez plus de Rois je n'ai
Ses gè = mis se = mens
F
P
PP
F
P
Col 1e
F
P
Chœur de prêtresses
plus je n'ai plus de parens
Nous n'avions dèspe rance Hé =
Col Bse
arco
P
F

F P F P F P F P F P

=las! que dans O= = =res= te

Nous avons tout perdu, nul espoir ne nous

F P

=res=te nul espoir ne nous reste

1re Vio
2de Vio
Alto
Iphig.

Honorez avec moi ce héros qui le fut plus D'un moins qu'aux mânes de mon frere les derniers devoirs soient ren-

B.

dus. apportez moi la coupe funéraire Offrons à cette ombre si chere, les froids honneurs qui lui sont dûs

Clarini
Violon
Alto
Trombone
Prebresse
B

Coll.° d.2

Viol.

F P

Contemplez ces tristes ap =

F P

B.°

B.°

= pris Manes Sacrés Ombre plaintive que nos larmes que nos regrets penetrent l'infernale

F P

flauti

Hautbois

ri - ve

clari:

Tromb

Iphigénie

O mon

frere, daignés entendre les accens de ma douleur que les regrets de ta Sœur jusqu'a toi puissent des-

Col 2de 2.

Pretresses Chœur

cen-dre

Contemplez ces tristes ap

Mineur

F

= prête Manes Sacrés Ombre plaintive que nos larmes que nos regrets pénetrent l'infernale ri = ve

Majeur

F P

FIN du Second Acte

ACTE IIIE.

Le Théatre Représente l'appartement D'Iphigénie

SCÈNE I^ERE

Iphigénie, Prêtresses

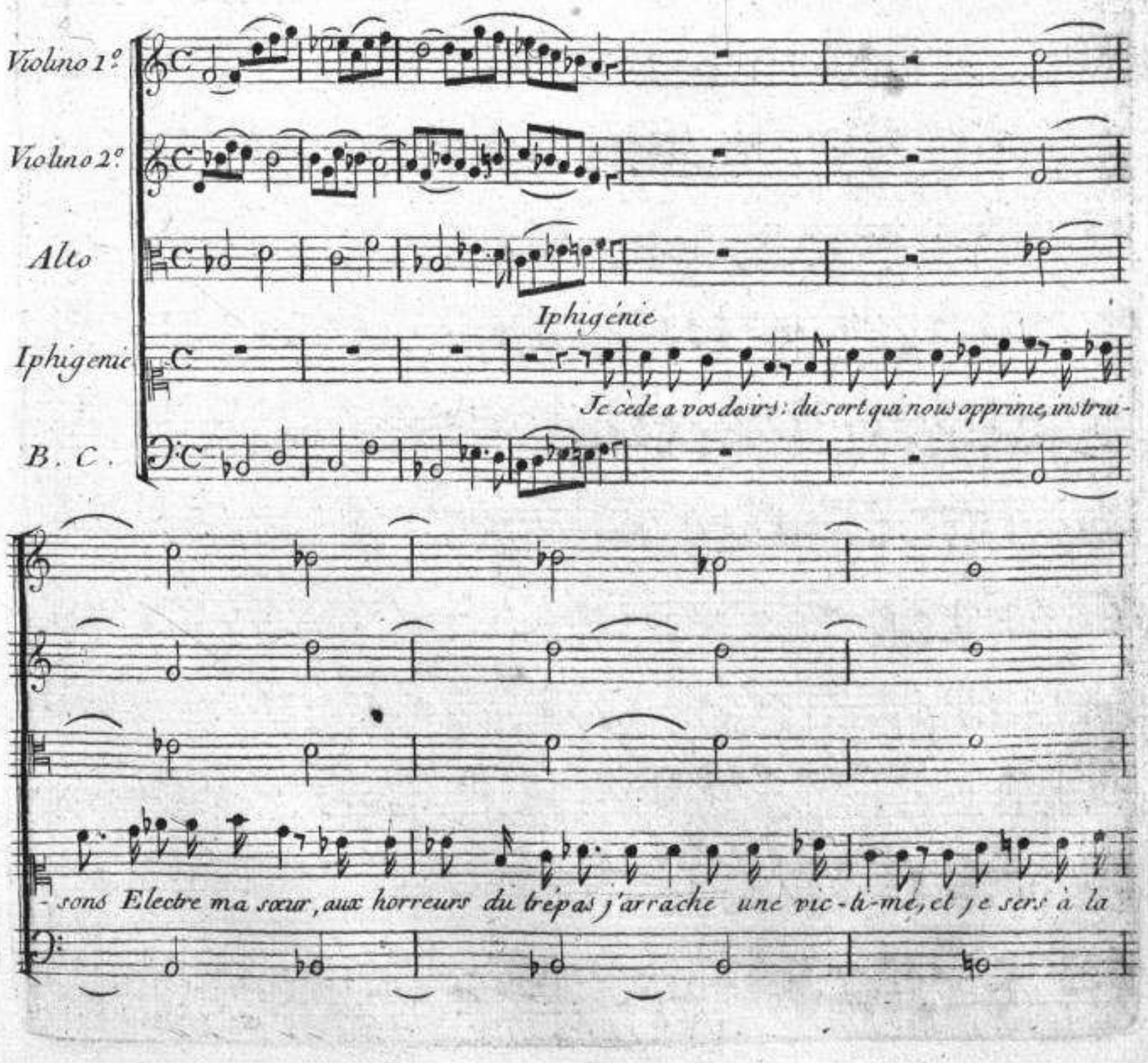

fois la nature et mon cœur; hélas! je ne puis m'en deffendre, pour l'un de ces infortunés par

nos barbares loix à la mort condamnés je sens la pi-tié la plus tendre ; mon

cœur s'unit à lui par des rapports secrets ; Oreste serait de son a-ge ; ce captif malhai-

-reux m'en rappelle l'image et sa noble fierté m'en re-tra-ce les traits.

Gracieux Lentement

Violino 1°

a demi.

Violino 2°

Alto

a demi.

Iphigenie

Iphigénie

D'une image hélas! trop ché-

B. C.

a demi

P

P

P

-ri-e j'aime encor a m'entretenir, mon ame se plait à nourrir l'espéran-ce qui m'est ra-

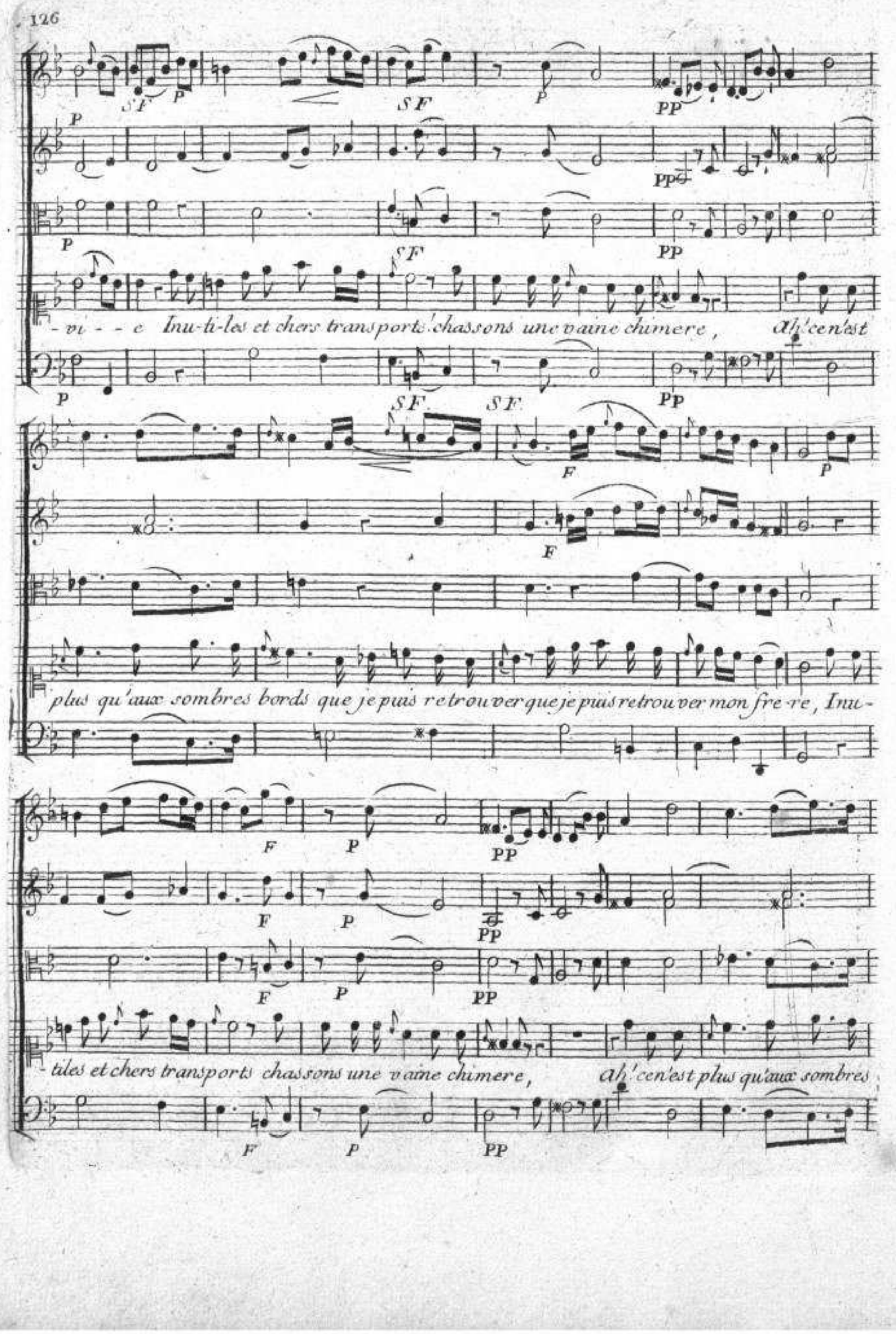
- vi - - e Inu-ti-les et chers transports chassons une vaine chimere, Ah! c'en'est
plus qu'aux sombres bords que je puis retrouver que je puis retrouver mon fre-re, Inu-
- tiles et chers transports chassons une vaine chimere, Ah! c'en'est plus qu'aux sombres

bords que je puis retrouver que je puis re trou-ver mon fre - - - re.

SCÈNE. IIE

Iphigénie, Prêtresse, Oreste, Pylade

Viol. 1.º
Viol. 2.º
Alto
Une Prêtresse
B. C.

Une Prêtresse — *Iphigénie*

Voici ces captifs malheureux. Allez, laissez moi seule un moment avec eux.

SCENE. IIIE

Iphigenie, Pylade, Oreste

Oreste courant à Pylade — *Pylade*

Ô joie inattendue! je puis donc l'embrasser pour la derniere fois. Mon sort est moins af-

Iphigenie

-fi eux puisque je te revois. Qu'à leur aspect touchant, je sens mon âme émue! vous avez vu mes

pleurs, je n'ai pu m'en défendre, hélas! qui n'en verserait pas au recit que je viens d'entendre.

si sur ces bords sanglans le ciel fixa nos pas, nous avons vu le jour dans de plus doux climats, et la

Pylade

Grèce est notre patrie. Quoi! des mains d'u-ne grecque il faut per-dre la

Iphigénie

vie! Ah! pour sauver vos jours je donnerais les miens, mais Thoas veut du sang, sa pieté bar-

-bare ajouterait aux maux qu'on vous prépare, si de tous deux je brisois les li-ens.

Un peu lentement

Oboe

Viol. 1.o

Viol 2.o

Alto .

Iphigénie

Je pourrais du Tyran tromper la barbarie; de l'un de vous au

Pylade

Oreste

B. C.

mezF

P

mezF

P

mezF

Col B.o

moins que les jours conservés. Animé

De celui de vous

Mon ami, tu vivras, tes jours seront sauvés.

Mon ami, tu vivras, tes jours seront sauvés.

mezF

P

mez F

F

deux qui me devra la vie pourrais-je attendre un service? Animé

Achevez je vous répons de sa reconnais-

Achevez je vous répons de sa reconnais-

F

P

P

Iphig.

Dans Argos comme vous j'ai reçu la naissance; il m'y reste encor des amis jurez

- sance.

- sance.

P

mez F

mez F

mez

mez F

moiqu'un bil - let fi - dellement remis. animé

j'en atteste les Dieux, vos vœux seront remplis.

j'en atteste les Dieux, vos vœux seront remplis.

F

P

P

P

Il faut donc entre vous choisir une vic time. hé las dans le Soin qui m'a

P

P

nime, que ne puis-je a tous deux rendre un service égal! Il faut que l'un des

mez F

P

F

P

F

P

F à part

Recitatif.

deux expi - - re: mon ame se déchire, mon ame se déchire. Mais

F

P

Très doux

F

Très doux

F

a Oreste

puisqu'il faut enfin faire un choix si fatal, c'est vous qui partirez

Que je parte! qu'il

F

P avec la voix

P

F

animé

P

F

Repondez a mes vœux soyez prêt a partir, je cours en presser l'heure

meure! Ô ciel!

P

F

SCÈNE IV.E

Oreste, Pylade

Viol 1.e

Viol 2.e

Alto

Pylade

B. C.

Tremulando

Pylade

Ô moment trop heureux! ma mort à mon ami va donc sauver la vie!

Oreste

Et je consentirais qu'elle le fut ra-vi-e! Aimes-tu? parle. Ô dieux! tu

Pylade

Oreste

l'o-ses de-mander! M'aimes tu? Quel discours! qu'elle fureur le pres-se?

Pylade

Oreste

Pylade

Renonce au choix de la Prêtresse. Ah! ce choix m'est trop cher pour le pouvoir cé der :

Fièrement et Animé

Corni

Oboë

Viol 1.o

Viol 2.o

Alto

Pylade

Oreste

Et tu prétens encore que tu m'aimes, lorsqu'au mépris des Dieux, sacrifiant ta

Fagotti

B. C.

F

Pylade

Ils veillent pour les liens ils protegent leur cours je remplis leur décret suprême

jours.

A ces

Dieux conjurés prétens tu donc t'unir, pour ajouter aux tourmens que j'en dure ?

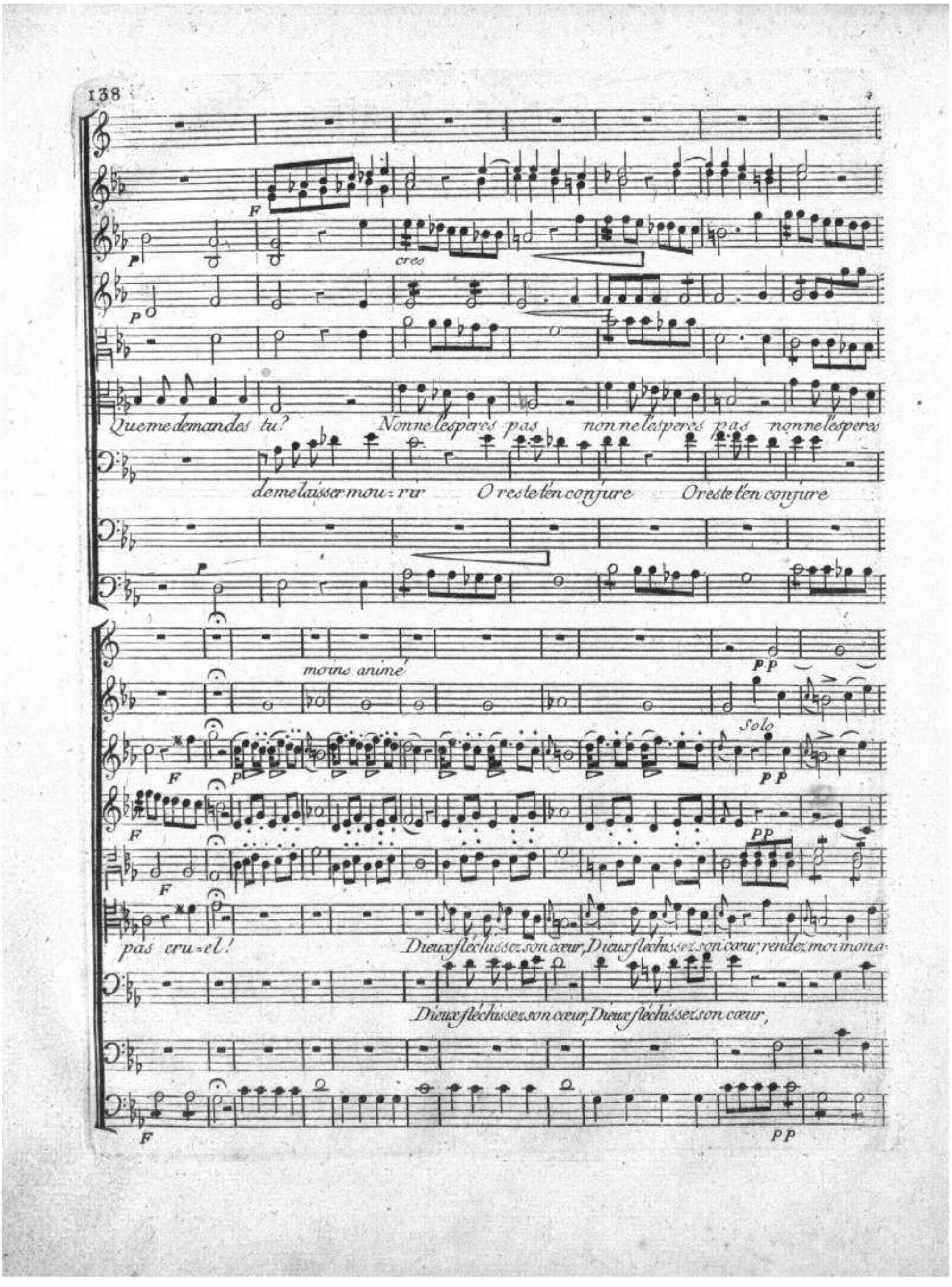
F
P
cres
P
Que me demandes tu?
Non ne l'espere pas
non ne l'espere pas
non ne l'espere
de me laisser mou=rir
O reste l'en conjure
O reste l'en conjure
P
moins animé
F
p
pp
Solo
pp
F
PP
F
pas cru=el!
Dieux fléchissez son cœur, Dieux fléchissez son cœur, rendez moi mon a-
Dieux fléchissez son cœur, Dieux fléchissez son cœur,
F
PP

mi quil maccorde sa grace quil maccorde sa grace que tout mon Sang vous sa, tis fas se

moi mon a mi quil maccorde quil maccorde sa grace que tout mon sang vous sa bis fas se

Quil siuf fise a votre rigueur Dieux fléchis-sez fléchissez son coeur rendez

Quil siuf fise a votre rigueur Dieux fléchissez son coeur Dieux fléchissez son coeur

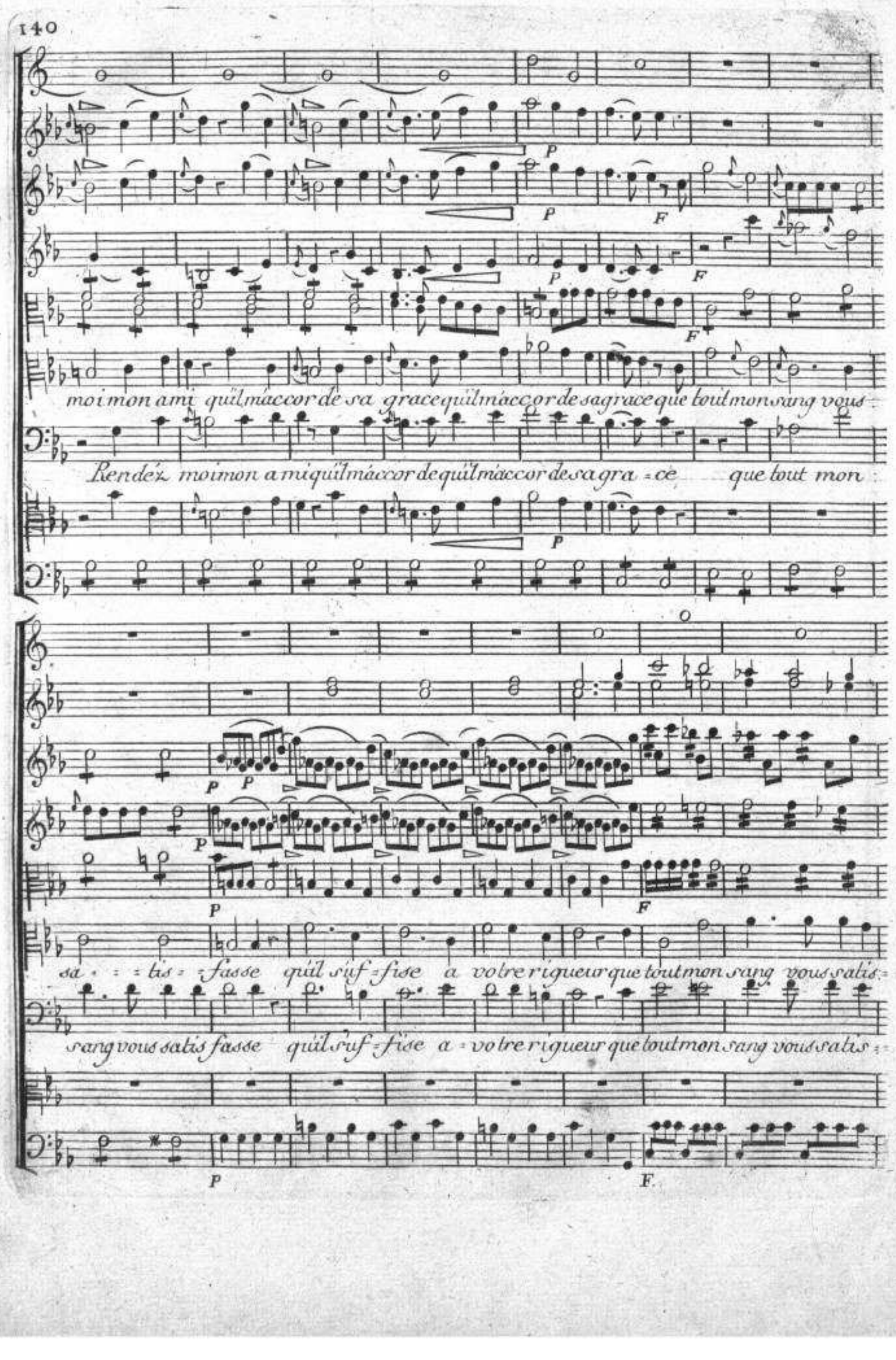
P
P
F
P
F
F
moi mon ami qüil máccor de sa grace qüil máccor de sa grace que tout mon sang vous
Rendéz moi mon a mi qüil máccor de qüil máccor de sa gra = ce que tout mon
P
P
P
P
F
sa = = = tis = fasse qúil suf = fise a votre rigueur que tout mon sang vous satis =
sang vous satis fasse qúil suf = fise a = votre rigueur que tout mon sang vous satis =
P
F.

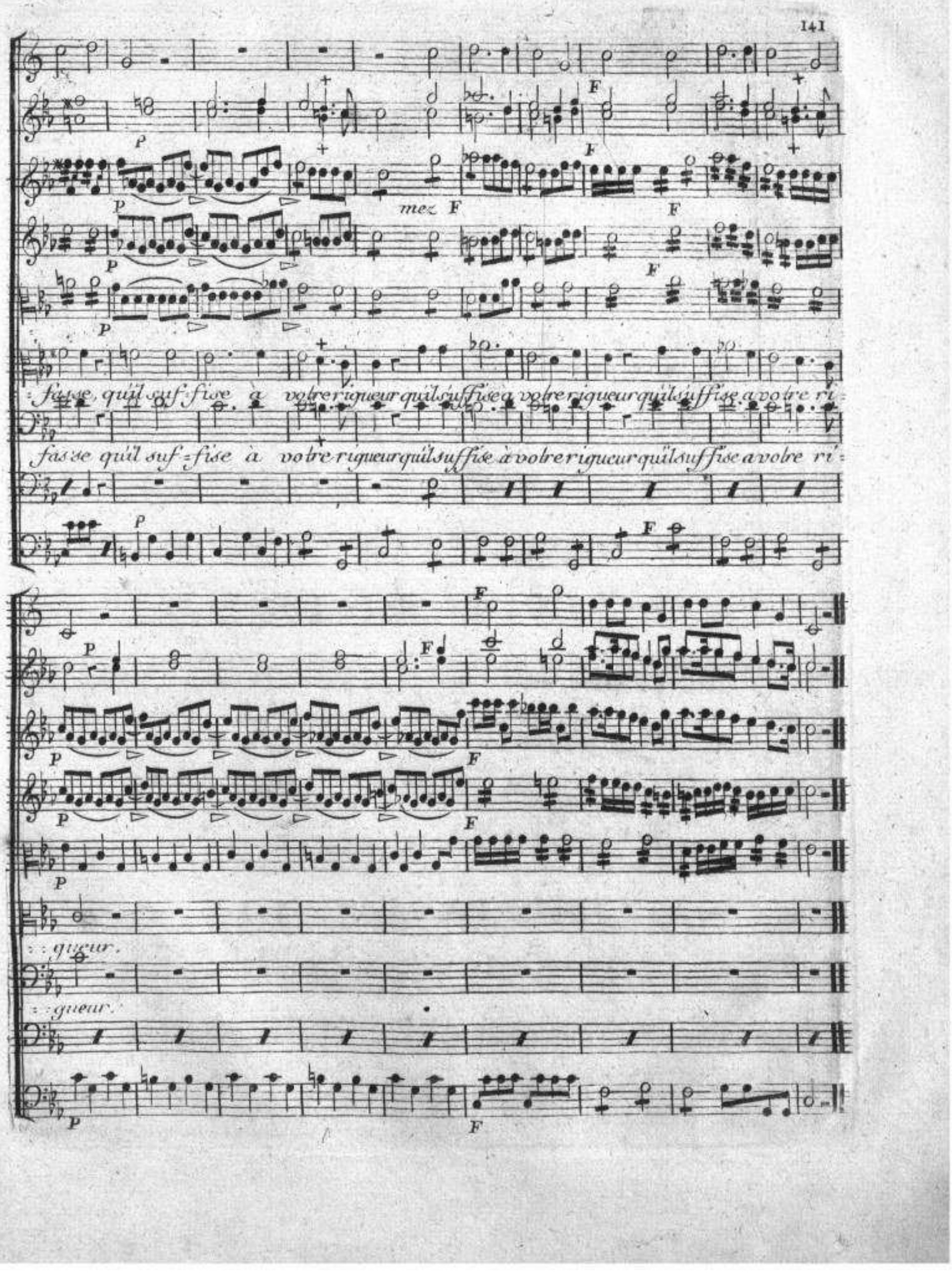
mez F
fas se, quil suf fise à vo tre ri gueur quil suffise à vo tre ri gueur quil suffise a vo tre ri =
fas se quil suf = fise à vo tre ri gueur quil suffise à vo tre ri gueur quil suffise a vo tre ri =
= gueur.
= gueur.

Allegro.

Oboë

Clarini

Viol 1.e

Viol 2.e

Alto

Trombon

Oreste

Quoi! je ne vaincrai pas la constance funeste! quoi l'on aime toujours, on refuse à mes voeux!

Fagotti

B. C.

ne sais tu pas que pour Oreste la vie est un supplice affreux? ne sais tu pas que ces mains parri-

: cides fument encor du sang que j'ay versé? ne sais tu pas que l'enfer courroucé rassemble autour de

mois ses noires Eumenides qui ellas mò bò edent en tous lieux! les voici de Serpens leurs crains s'arment en

cres - - FF°

cres - FF°

Coll°

Coll°

F

FF°

Pyl.

ore. Ou fuir.. éh quoi? Py lade me suit et m'abhorre il me lave a leurs coups. arrêtez ah grands Dieux! eh

FF°

PP°

Oreste

quoi! méconnois tu Py lade qui l'implore? Eh bien Py lade, est ce à toi de mou -

PP°

Pylade

rir ? O Dieux votre courroux ne peut il se calmer? La mort de mes tourmens est l'unique re=

Oreste.

= la che, je l'obtenais, Pyla de me l'ar=ra=che.

Allegro

Andante

Hautb.

Viol 1.e

Viol 2.e

Alto.

Pylade.

Retenu

Ah mon ami j'implore la pitié' O-reste hé las peut il me méconnoi-

Oreste.

B. C.

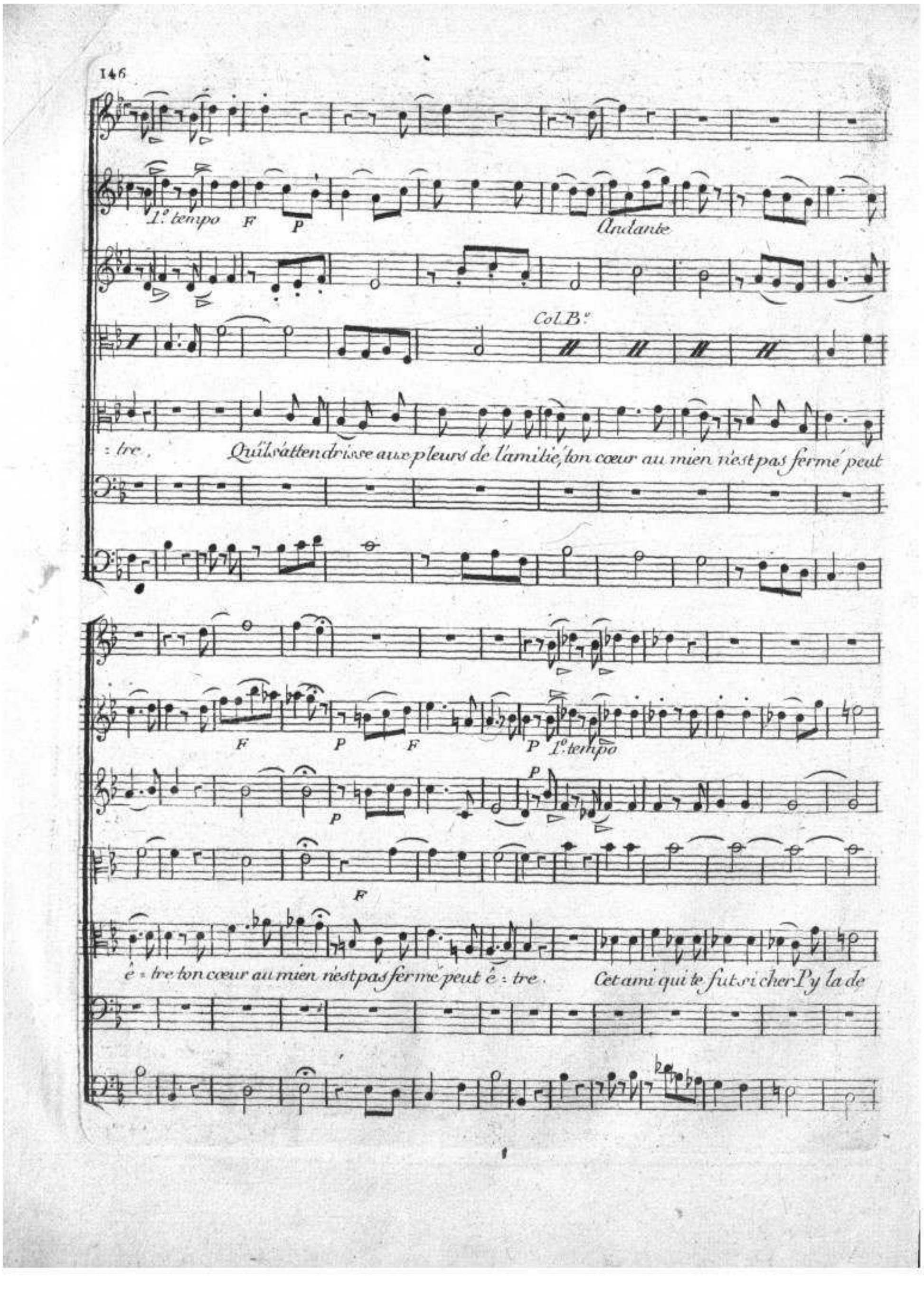
1.e tempo
F
P
Andante
Col B.o
: tre .
Qu'il s'attendrisse aux pleurs de l'amitié, ton cœur au mien n'est pas fermé peut
F
P
F
P
1.e tempo
P
P
F
ê = tre ton cœur au mien n'est pas fermé peut ê = tre .
Cet ami qui te fut si cher Py la de

F

mez F

mez F

Andante

P

mez F

F

P

est a tes pieds, il con ju re, il le presse, à tes fureurs laisse moi t'arracher: Souscris au choix dic=

P

mez F

mez F Andante mez F.

Allegro

= te par la Prêtres-se, souscris souscris Ah mon ami j'implore ta pitié Oreste hé =

Py la de

P

P

1.e Tempo.

Andante

= las peut il me méconnaitre

Qu'il s'attendrisse aux pleurs de l'amitié, ton cœur au

Grands Dieux

F

F

F

F

F

mien n'est pas fermé peut être ton cœur au mien n'est pas fermé peut être

F

SCÈNE V.E

Iphigénie, Oreste, Pylade,

Viol. 1.e

Viol. 2.e

Alto.

Oreste.

Malgré toi je saurai t'arracher au trépas

Iphigenie à Pylade

Que je vous plains!

B.e

F P

Lento

Aux Prêtresses

Vous, conduisez ses pas

Oreste.

Non Prêtresse, arrêtez... votre pitié s'égare.

Iphigenie

Que dites vous! C'est à

Pylade

moi de mourir; mon ami pourra vous servir; qu'il soit le digne objet d'un service si rare. Ecoutez

Iphigenie à Oreste Oreste Pylade

pour tes transports furieux. Vivez et me servez: Je ne le puis sans crime Cruel! quelle fureur la=

Iphig. Oreste à Pylade avec vitesse

=nime Ah je sens que mon choix est dicté par les Dieux, C'en est fait ici même à l'instant je dé=

Pylade Oreste Pylade Iphig.

=clare. Arrête, Eh bien sachez. Arrête, justes Dieux! Quelle soudaine horreur de votre ame sem

Oreste à Iphigénie

pare? Prononcé, que ma mort

Iphigénie

Non, ne le perez pas, un pouvoir inconnu, puissant arrêta=

= table sur l'au tel des Dieux même arrêterait mon bras.

Lento

Viol. 1°.

Viol. 2°.

Alto.

Oreste

B. C.

vif

F P F

F P F

F

Quoi, toujours à mes vœux, vous êtes insensible, mais c'est en vain j'en atteste les

cres P F cres P F cres P F Retenue

Dieux, si mon ami n'échappe au sort qu'on lui prépare, je vais, m'immolant à vos yeux, ré

P cres F vif Unis Col B.o

vif Iphigénie

pandre tout ce sang dont le Ciel est a=va=re, O Dieux! éch=

P Lenta Vif P F P F Oreste

bien cruel remplissez vos désirs. Vis, mon ami cours servir la Piè=

P

P

tresse, d'une sœur qui m'est chere adoucis la tristesse, porte lui mes derniers soupirs. A dieu.

Scène VI.e

Iphigénie, Pylade

Lento

Viol. 1.o

Viol. 2.o

Alto.

Iphigénie

Puisque le Ciel à vos jours s'interesse, prêtez moi le secours que

B.o

vous m'avez promis, portez cet écrit dans la Grèce, qu'entre les mains d'Electre il

Pylade

soit par vous remis Quéntens je/et quel rapport l'une a l'autre vous lie? J'ai respecté vôtre secret, ne-

Iphig.

Pylade

-xigez rien de plus. Vous serez obéïe, je remplirai vos vœux, si le Ciel le permet.

SCÈNE VII.E

Pylade Seul.

Corni E
Trombe
Oboé
Viol. 1.o
Viol. 2.o
Alto.
Pylade
B.o
Tymbales

P F

Divi ni=té des grandes armes. amitié, viens armer mon

Soli SF SF SF P P P

Bras viens viens armer mon bras Remplis mon cœur de tes cé les tes

P Violoncelli

F F P F P

F

F P

flames je vais sauver Oreste, ou courir au trépas, ou courir au trépas ami-tié.

F Tous P

Soli SF SF

F P P P

F P Violoncelles

à mi tié, viens, viens armer mon bras. Rempli mon cœur de tes cé-

les tes flâmes remplis mon cœur de tes cé les tes flâmes je vais sauver Oreste, ou cevrir au trépas ou cou-

Tous

F

Col Viol.

F

F

Col Bo.

F

::rir au bré::pas, je vais sauver O:res:te, ou courir au bré:pas ou courir au bré:

F

F

Col Viol

Solo P

S F

S F

F

F

P

F

Tous

P

P

::pas, ou cou:rir au bré:pas.

P Violoncelles

F Tous

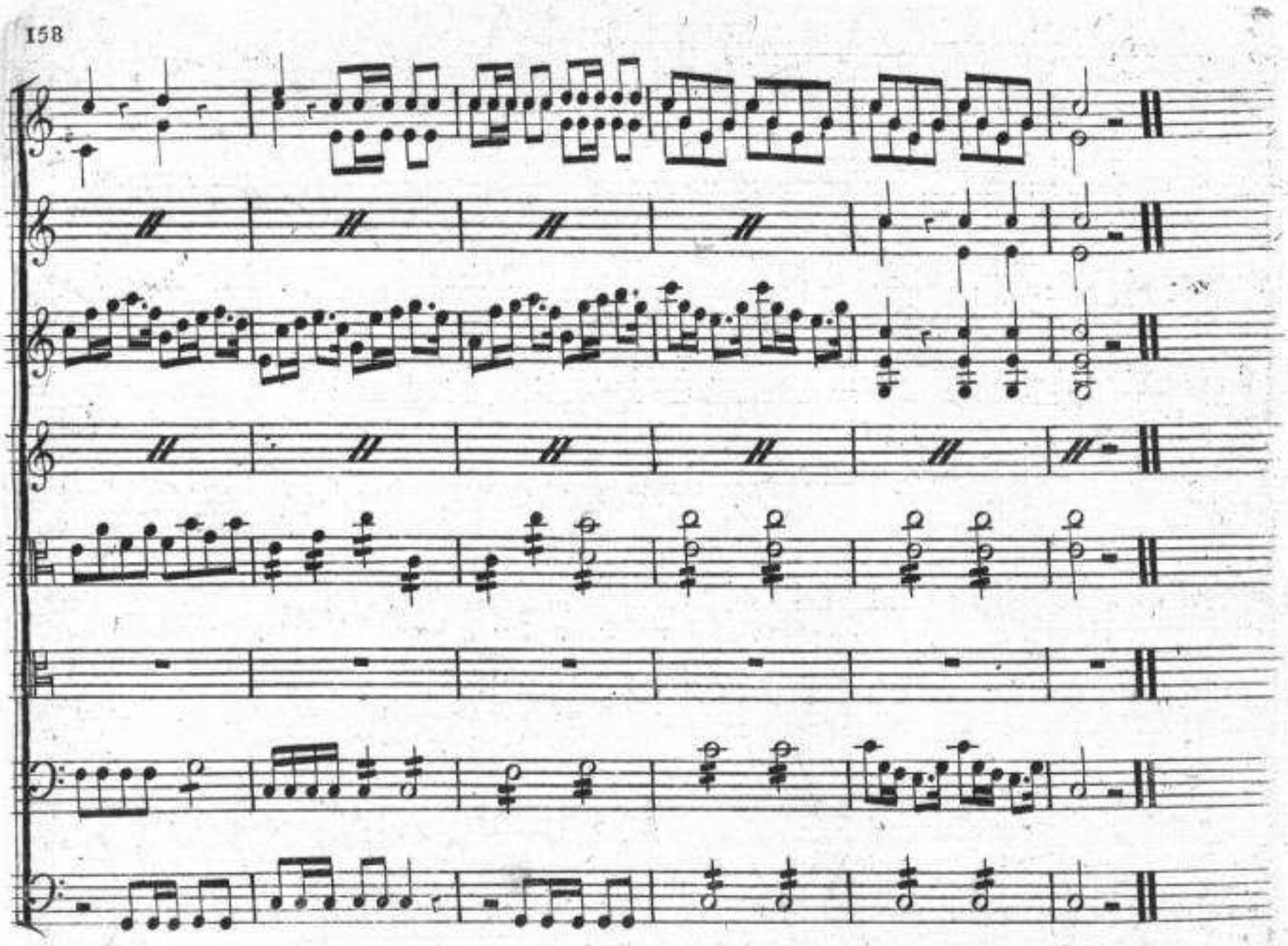

FIN DU IIIE ACTE

ACTE IV.E

Le Théâtre représente l'interieur du Temple de Diane; la Statue de la Déesse élevée sur un estrade est au milieu; en avançant sur un des côtés, on voit l'autel des sacrifices.

SCÊNE I.ERE

Iphigénie *Seule.*

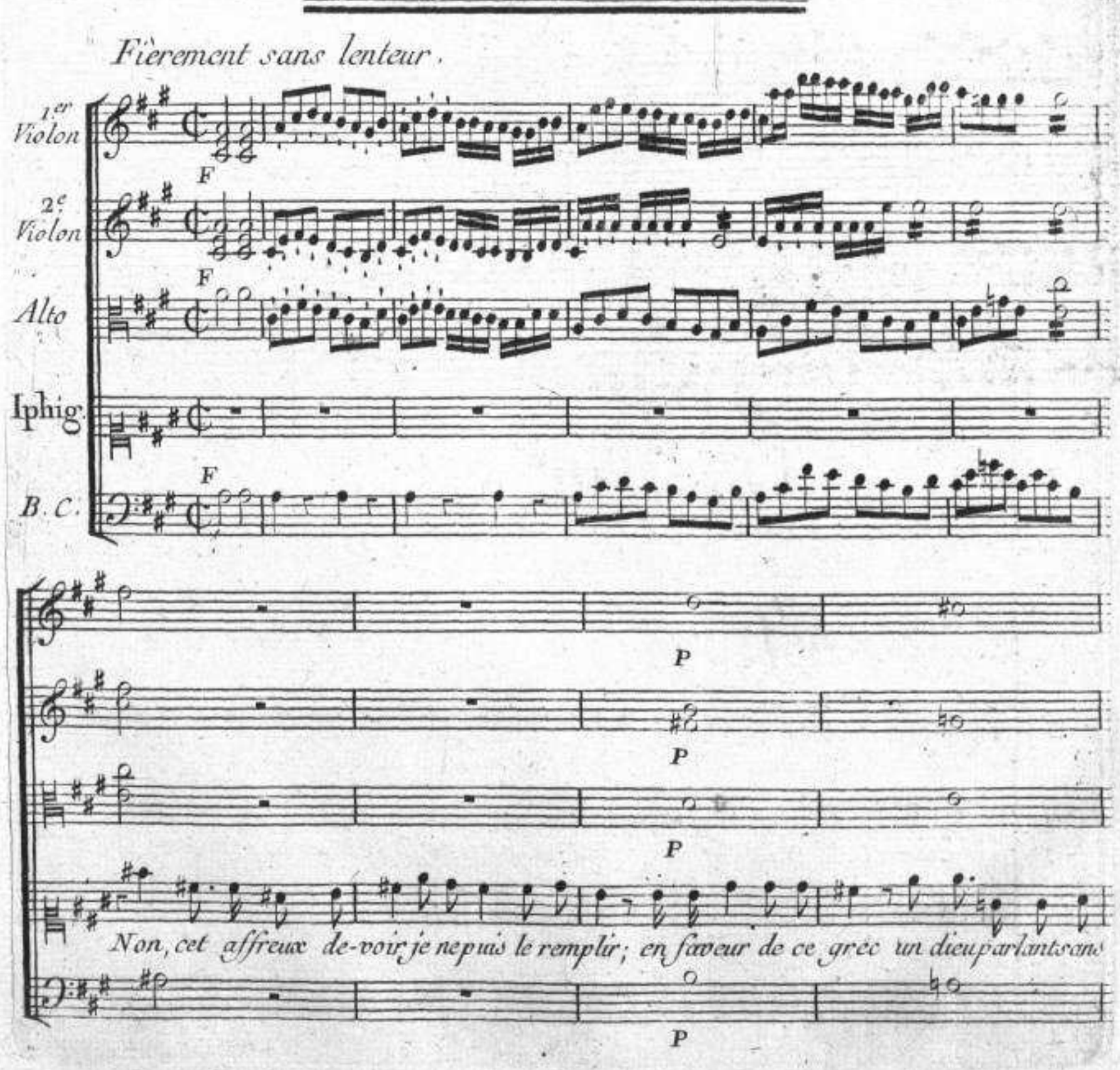

doute, au sa crifice affreux, que mon âme redoute, non je ne sau-rais cons en-tir.

fièrement un peu animé

Corno 1º in G*
Corno 2º in G*
Oboe 1º
Oboe 2º
Viol 1º
Viol 2º
Alto
Iphig.
Fagotti
B.C.

P

P

P

Iphigénie

Je t'implore et je tremble, ô Déesse implā - ca-ble, dans le

P

Col B.

P

fond de mon cœur mets la férocité; é - touffe de l'humani - té la

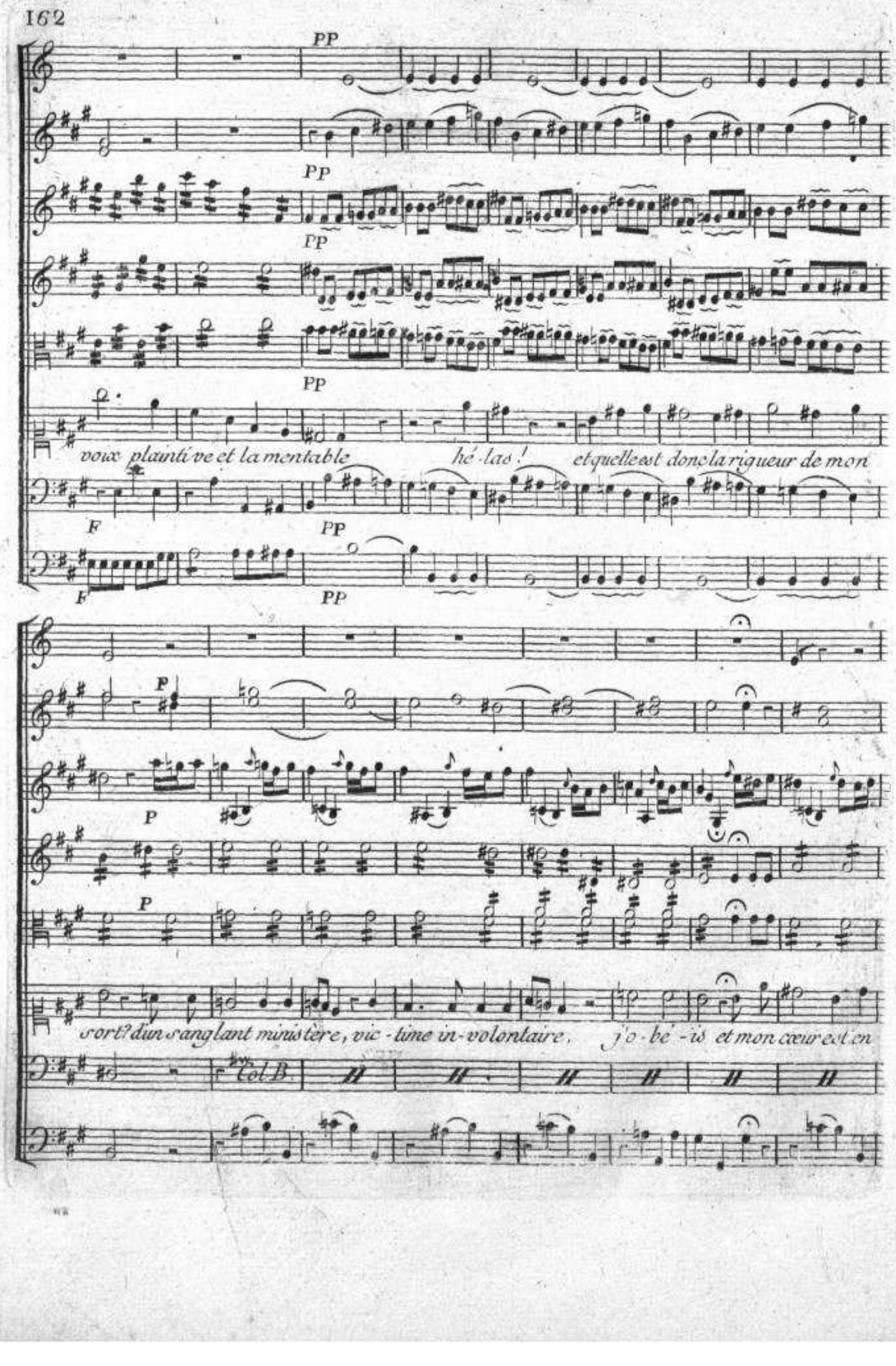
PP
PP
PP
PP
voix plaintive et lamentable
hé-las!
et quelle est donc la rigueur de mon
F
PP
F
PP
P
P
P
sort? d'un sanglant ministère, vic-time in-volontaire,
j'o-bé-is et mon cœur est en
Col B.

col 1ere viol.

col B II

proie est en proie au remord, et mon cœur est en proie au remord est en proie au re-

- mord, en proie au remord, en proie au remord.

BIBLIOTHÈQUE DU CONSERVATOIRE

Col Viol 1e

FF

P

P

P

P

P

Je t'im-plore et je tremble, ô dées-

-se implacable, dans le fond de mon cœur mets la férocité mets la féroci-

col. B.

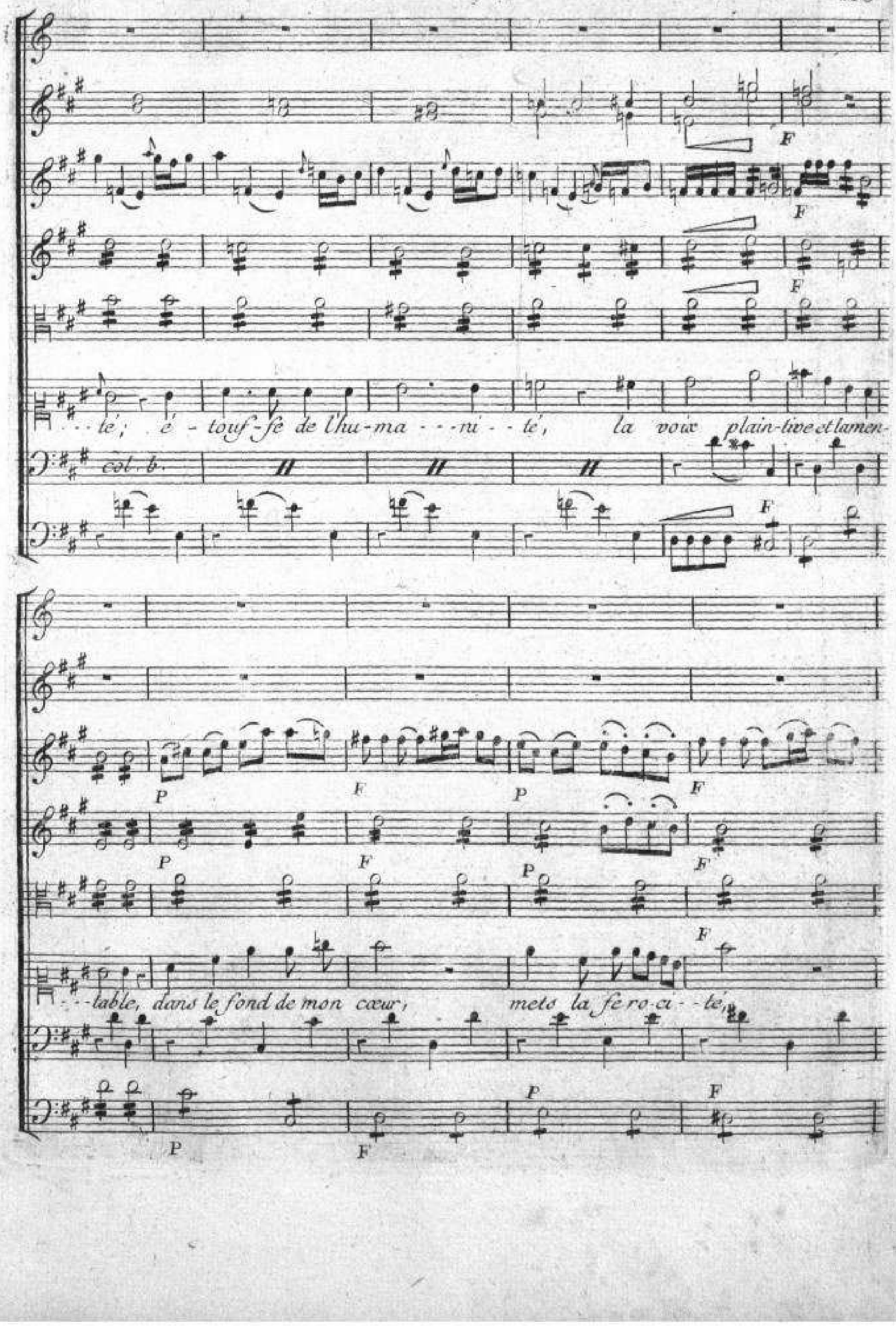
F
F
F
té; é - touf-fe de l'hu-ma - - ni - té, la voix plain-tive et lamen-
col. b.
F
P
F
P
F
P
F
P
F
- - table, dans le fond de mon cœur, mets la fe ro-ci - té,
P
F
P
F

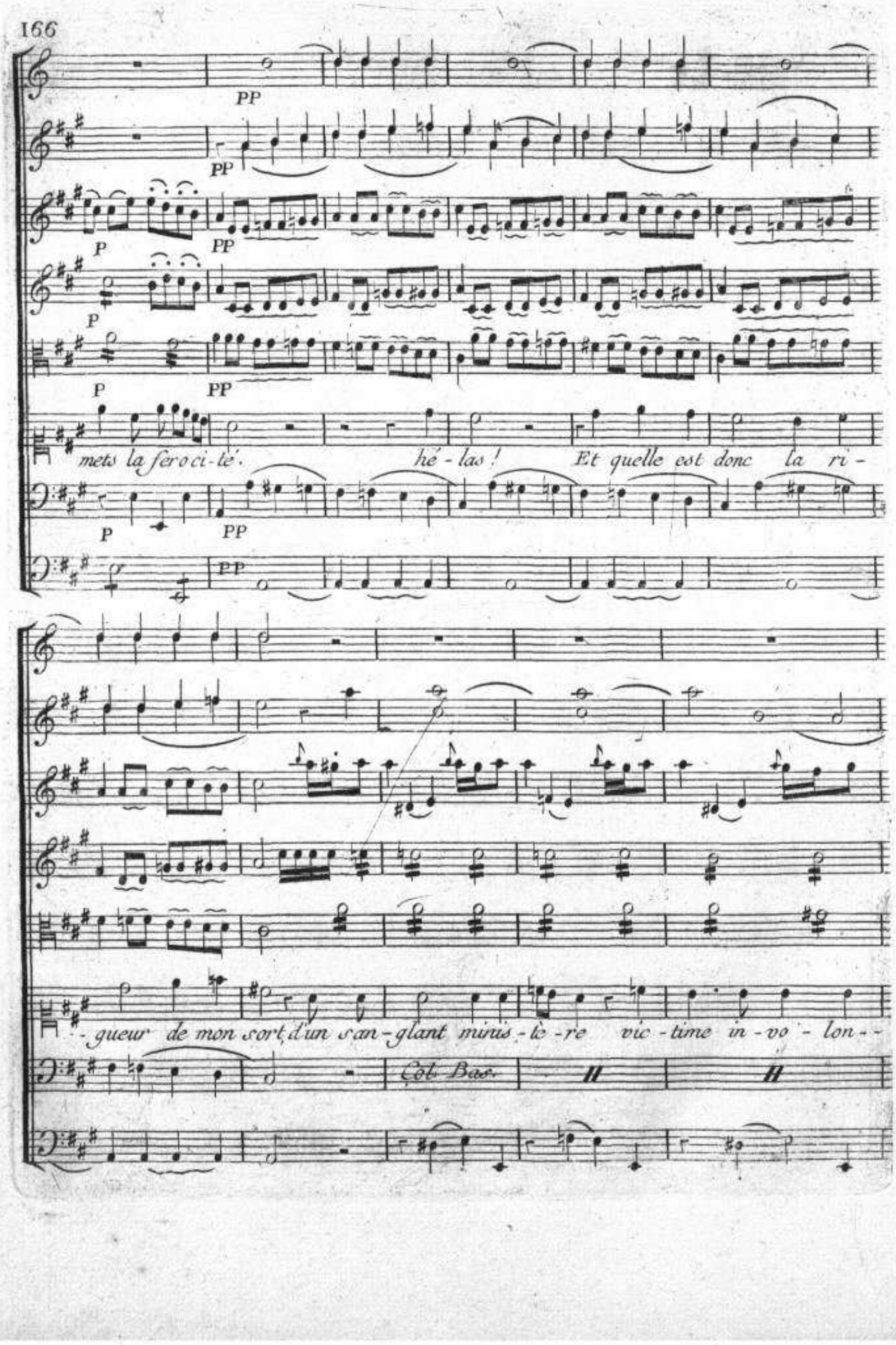
PP
PP
P
PP
P
P
PP
P
PP
PP
mets la féroci-té. hé-las! Et quelle est donc la ri-
-gueur de mon sort, d'un san-glant minis-tè-re vic-time in-vo-lon--
Col Bass

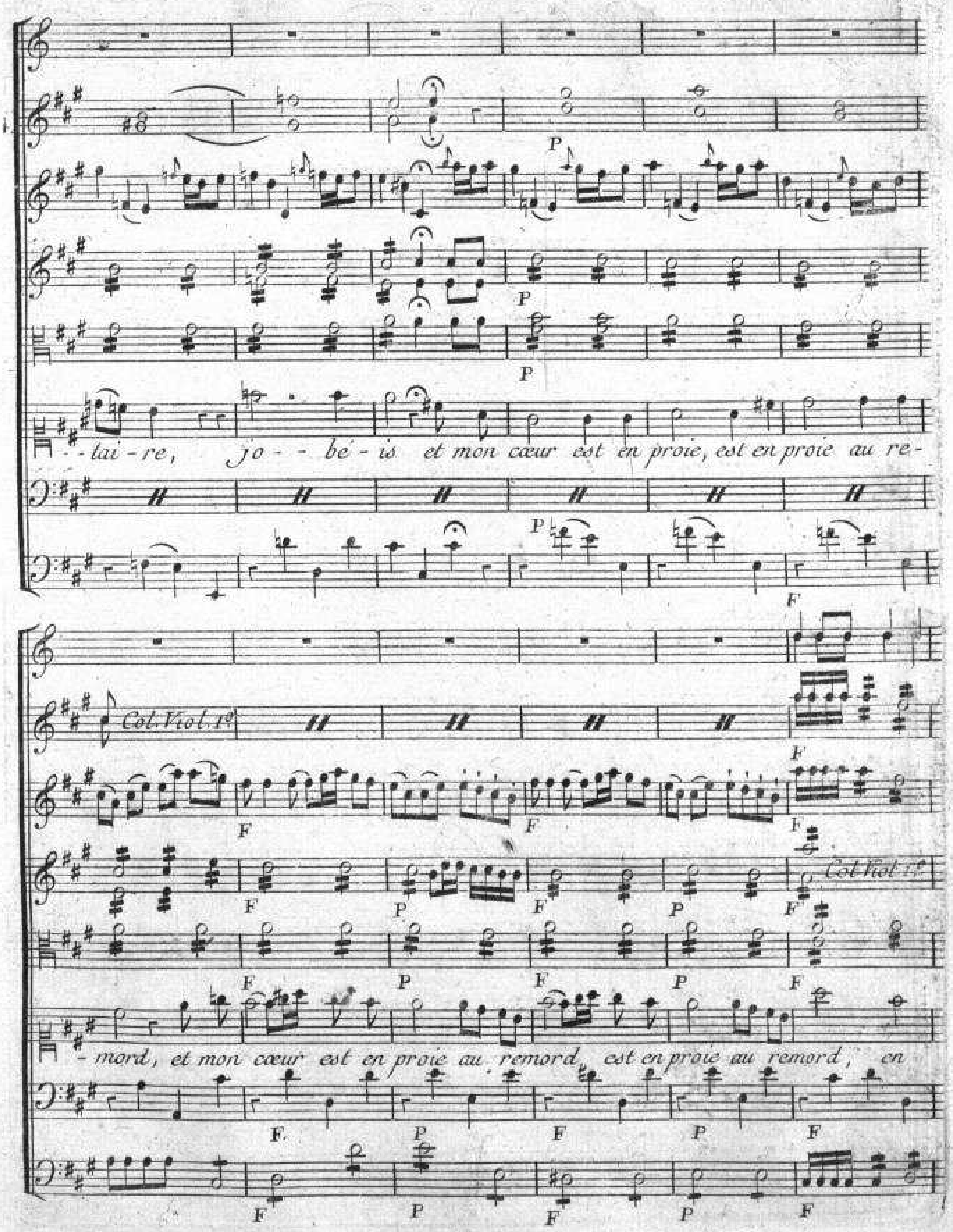
-tai-re, jo- -bé-is et mon cœur est en proie, est en proie au re-
Col Viol. 1º
-mord, et mon cœur est en proie au remord, est en proie au remord, en

proie au remord en proie au re-mord .

Col. B.

Col Viol. 1.°

FF

FF

FF

FF

FF

FF

FF

FF

SCÈNE II.

Oreſte, Iphigénie, Prêtreſſes.

Chœur

Violino 1.°

Violino 2.°

Alto

Flauti è Clarinetti

Fagotti

1.er Dessus

2.e Dessus

B. C.

P

Col B.

Col Viola

ô Di-a-ne, sois nous pro-pi-ce; La vic - - - - ti - - - -

ô Di-a ne, sois nous pro-pi-ce; La vic-ti - - - - - me est

me est parée et l'on va l'immo-ler. Puisse le sang qui va cou- - ler,

pa-rée et l'on va l'immo-ler. Puisse le sang qui va cou - ler,

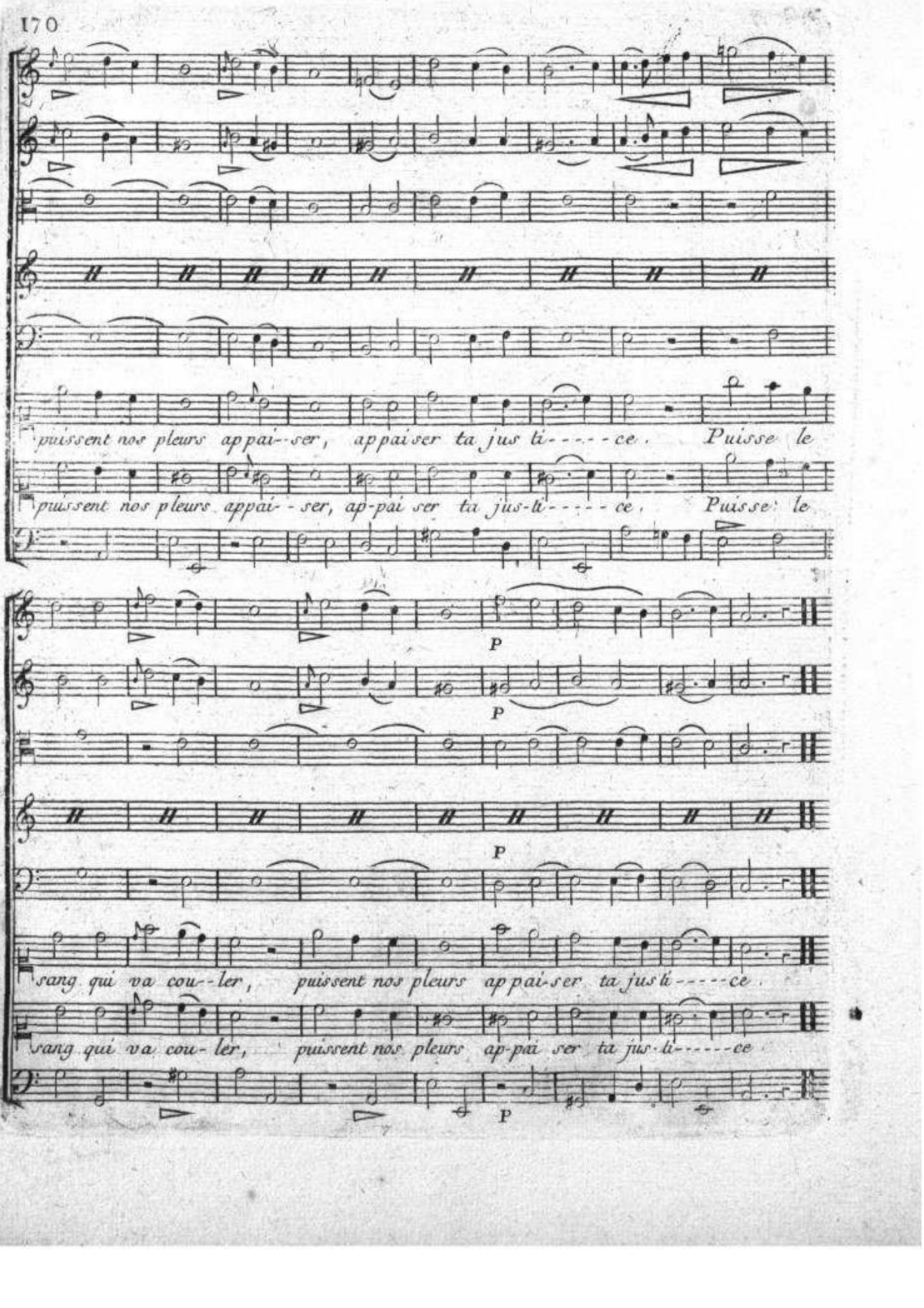
puissent nos pleurs appai--ser, appaiser ta jus ti-----ce. Puisse le
puissent nos pleurs appai--ser, ap-pai ser ta jus-ti-----ce. Puisse le
P
P
P
sang qui va cou--ler, puissent nos pleurs ap pai-ser ta jus ti-----ce.
sang qui va cou-ler, puissent nos pleurs ap-pai ser ta jus-ti------ce
P

Violino I.° è 2.°

Alto

Iphigénie

B.C.

Iphigénie tombe sur un siége

La force m'abandonne; ô moment dou lou--reux!

Oreste

Voila le terme heureux de mes longues souffran-ces: puisse t'il l'ê-tre aus-

-si, grands Dieux, de vos vengean-ces. Iphig. Ô ciel! Oreste séchez les pleurs qui

coulent de vos yeux; ne plaignez point mon sort, la mort fait mon envie; fra-

Iphigénie

-pez. Ah! ca-chez moi cette horri-ble ver-tu, les Dieux protégeoient votre

Oreste

vi-e, mais vous allez mourir, et vous l'avez voulu. Ces Dieux m'en avoient

fait un de-voir nécessaire; en voulant prolonger mon sort vous commet-

Iphigénie

-tiez un crime involontaire. Un crime! Ah! c'en est un de vous donner la mort.

Soli

Flauto

Violino 1.o

PP

Violino 2.o

Nourrie

PP

Alto

PP

Oreste

PP Que ces regrets touchants pour mon cœur ont de charmes qu'ils adou-

B.C.

F P

F P

F P

F P

cissent mes tour-mens Depuis l'instant fa-tal.... hé-las! depuis long-tems per-

F P

Iphigénie

-sonne à mes mal-heurs n'a-vait don-né des lar- - - mes, hélas!

Chœur des Prêtresses. **Hymne.**

Clarinetti. *Colliot*

Violino 1.° *Dolce* P

Violino 2.° P

Alto

Fagotti *Dolce*

1.er Dessus *Chas te fil-le de La - to-ne, Prê-te l'o reille à nos*

2.e Dessus. *Chas te fil-le de La - to-ne, Prê-te l'o reille à nos*

B. C.

Fin.

P

P

Doux

P

chants; Que nos vœux que notre en-cens s'é-le - vent jusqu'à son trô - - ne.

Chants; Que nos vœux que notre en-cens s'é-le - vent jusqu'à son trô - - ne.

Doux P *Fin.*

P P P P P

Dans les cieux et sur la ter-re tout est soumis à ta loi. Tout ce

Dans les cieux et sur la ter-re tout est soumis à ta loi. Tout ce

P

F P F F

Doux

Doux

que l'E-re-be en-serre, à ton nom pâ-lit d'ef-froy. En tout tems, on

que l'E-re-be en-serre, à ton nom pâ-lit d'ef-froy. En tout tems, on

te con-sul-te Dans la paix, dans les com-bats, Et l'on t'offre le seul

te con-sul-te Dans la paix, dans les com-bats, Et l'on t'offre le seul

F

F

F

F

F

cul-te ré-vé-ré dans ces cli-mats.

cul-te ré-vé--ré dans ces cli-mats.

F

Pendant le Ch.r lorsqu'Oreste est paré de guirlandes, on le conduit derrière l'autel qui est sur un des côtés, on brule des parfums autour de lui, on le purifie en faisant des libations sur sa tête

Dacapo

Violino 1.º

Violino 2.º

Alto

Iphigénie toujours assise sur le devant du Théâtre.

Iphigénie

Quel moment ! Dieux puissants secourez moi.

Chœur

Quatre Prêtresses viennent chercher Iphigénie.

Approchez souveraine Prê

Approchez souveraine Prê

B. C.

Lento

Iphigénie

Barbares, arretez, respectez ma foi- blesse.

- tres-se remplissez votre auguste emploi

- tres-se remplissez votre auguste emploi

P

F

tremulando Sempre

F

P

P

Iphig. prenant le couteau

Dieux! tout mon sang se glace dans mon

P

tremulando

F F F F

P

P

cœur, je tremble et mon bras plus ti-mide ...

Chœur

Frappez

Oreste

Frappez Ainsi tu péris en Aulide

F F F F

Animé

unis.

FF

Animé

FF

Iphigénie

mon frè-re ! O-res-te!

O-res-te! notre Roi!

Oreste

Iphigenie, ô ma sœur!

Animé

où

FF

Iphigénie

oui, c'est lui, c'est mon frè-re.

oui c'est

Orèste

suis-je! se peut-il

ma sœur! Iphigénie! est-ce elle que je voi?

elle qu'aux fureurs d'un père, qu'à la rage des grecs, Di - a-ne à sçu soustraire

Chœur

Iphigénie

ô mon frère!

Chœur

oui, c'est Iphi-gé-nie

Oreste

O ma sœur, oui c'est vous, oui, tout mon cœur me l'atteste

Oboe.

Mesuré.

Iphigénie

Ô mon frè - - re ! ô mon cher Orès - - te !

Ah!

Quoi! vous pouvez m'aimer, vous n'avez point horreur...

1.er Oboe

2.e Oboe Andante

F P

F P

laissons là ce souvenir funes - te; laissez moi ressen-tir laissez moi ressentir l'ex -

F P

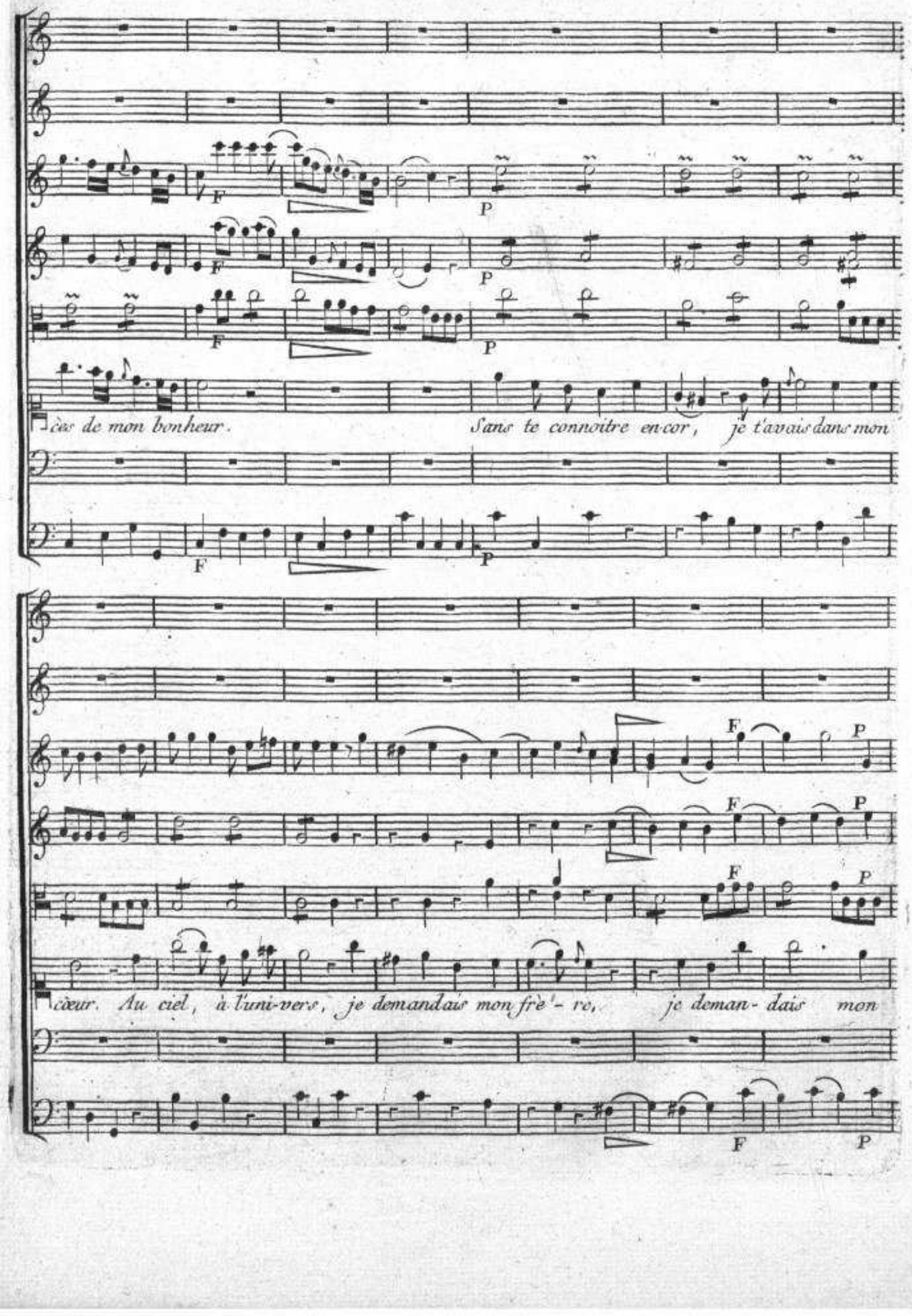
F
P
F
P
F
P
cès de mon bonheur.
Sans te connoître encor, je t'avais dans mon
F
P
F
P
F
P
cœur. Au ciel, à l'uni-vers, je demandais mon frè'- re, je deman- dais mon
F
P

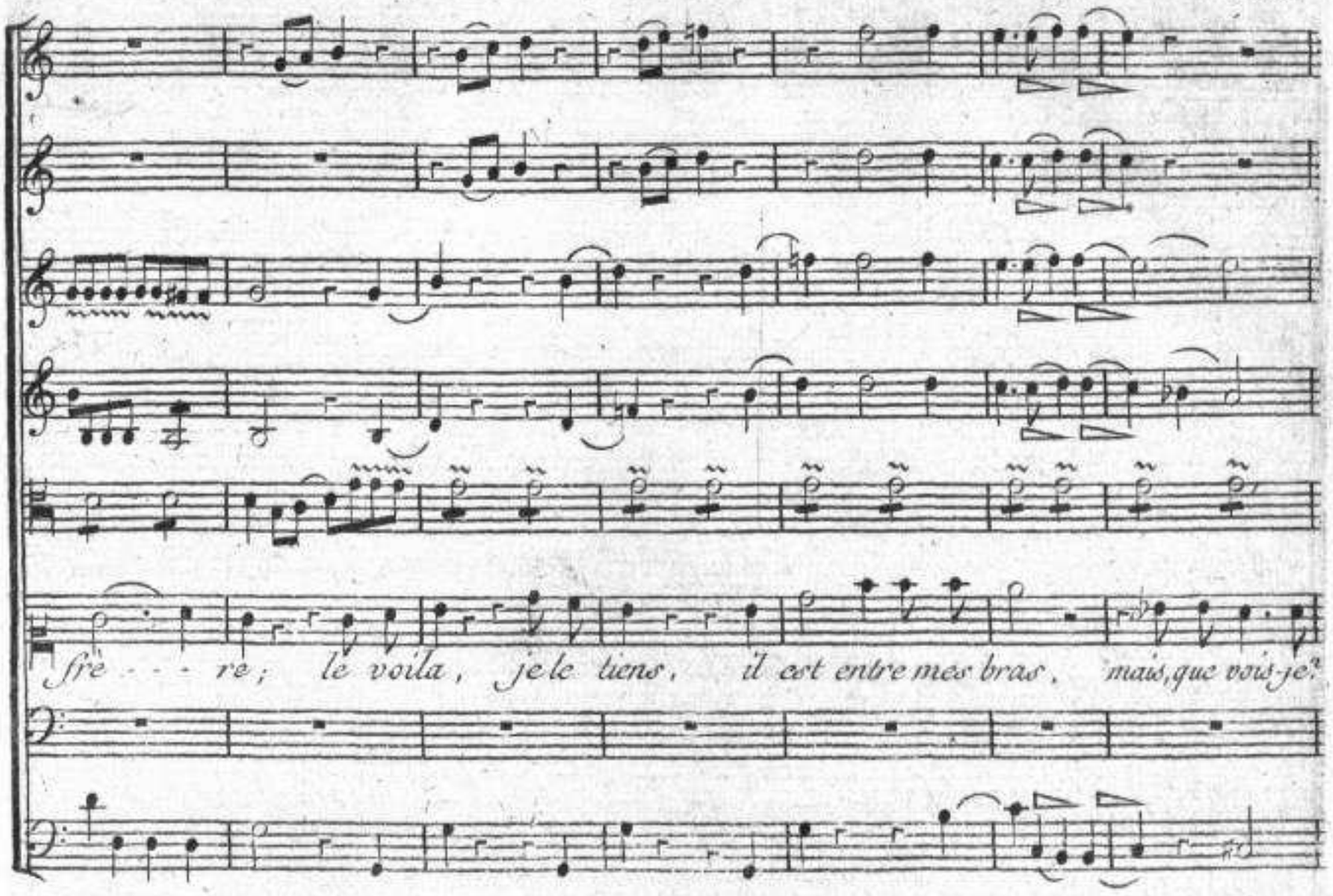

SCÈNE III.

Les Acteurs précédens, une Femme Grecque

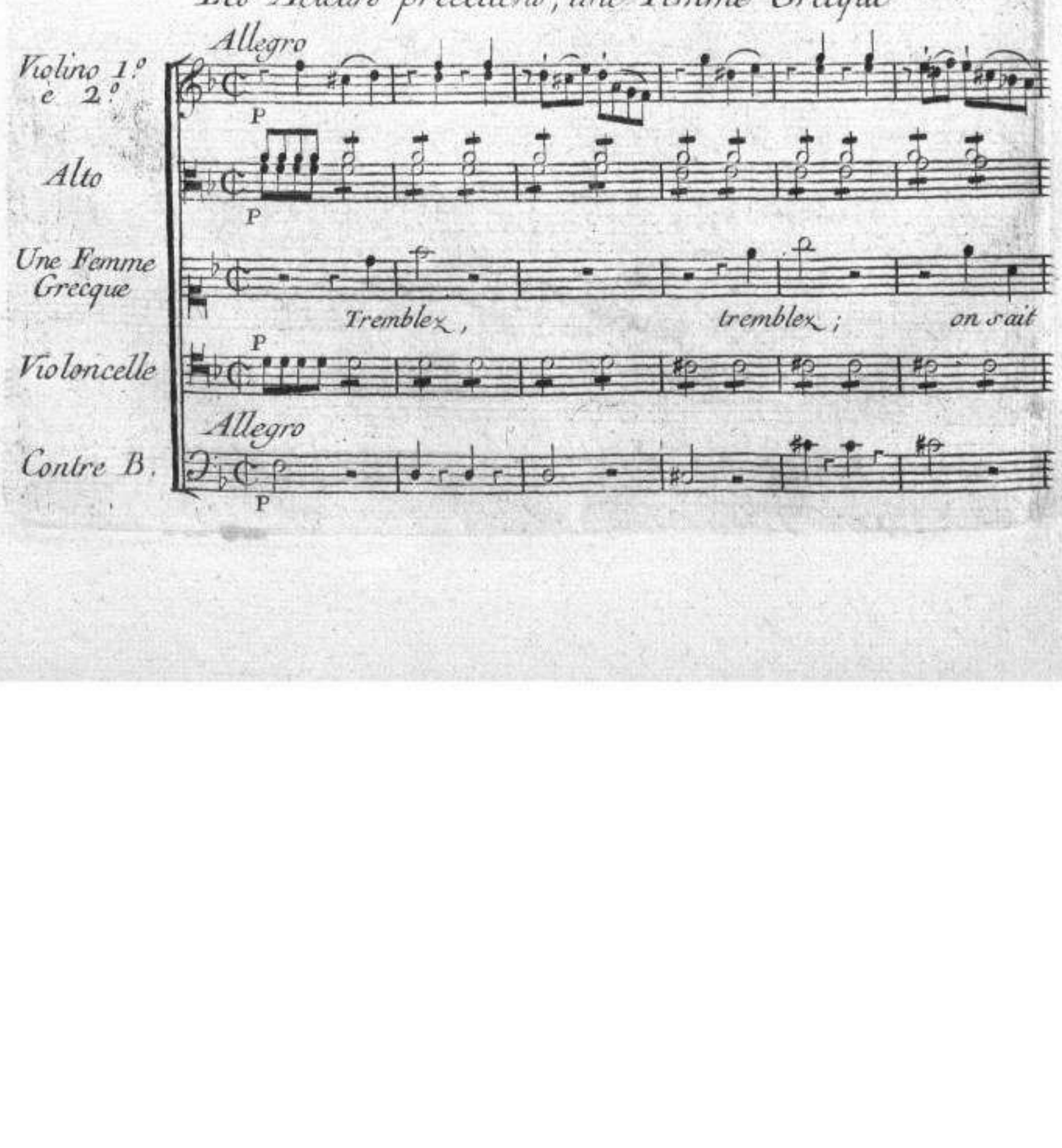

tout le mis-tè-re, le ty - - ran porte ici ses pas, il

sait qu'un des captifs desti-nés au su-pli - ce sau vés par

Col Viol 1.

vous fuyait loin de ces lieux. Le ty-ran fu-ri-eux vient de l'au-tre à l'ins-

Oboè. Clarin.

-tant pres-ser le sa-cri-fi--ce. Chœur

Grands Dieux secourez nous.

Grands Dieux secourez nous.

Viol. 1.º

Viol. 2.º

Alto

Iphigé

Il ne se fera plus ce sacri-fi-ce abominable.....im-pi-e ... Vous, sauvez votre

B C

Elle met Oreste sous la garde du Sanctuaire

Roi des fureurs de Thoas; il est du sang des Dieux ils deffendront sa vie.

SCÈNE IV.

Thoas, les Acteurs précédens, Officiers de ses gardes

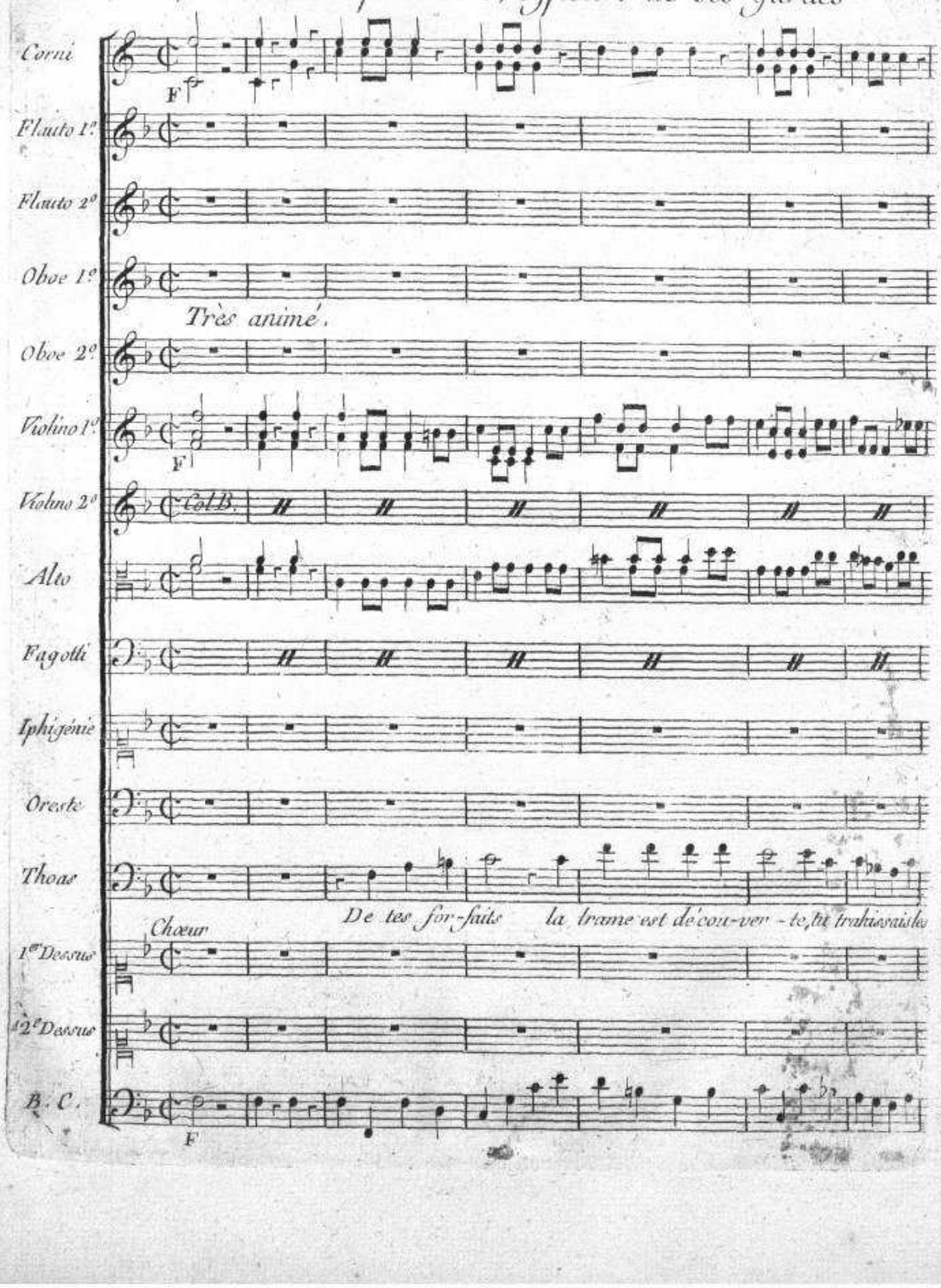

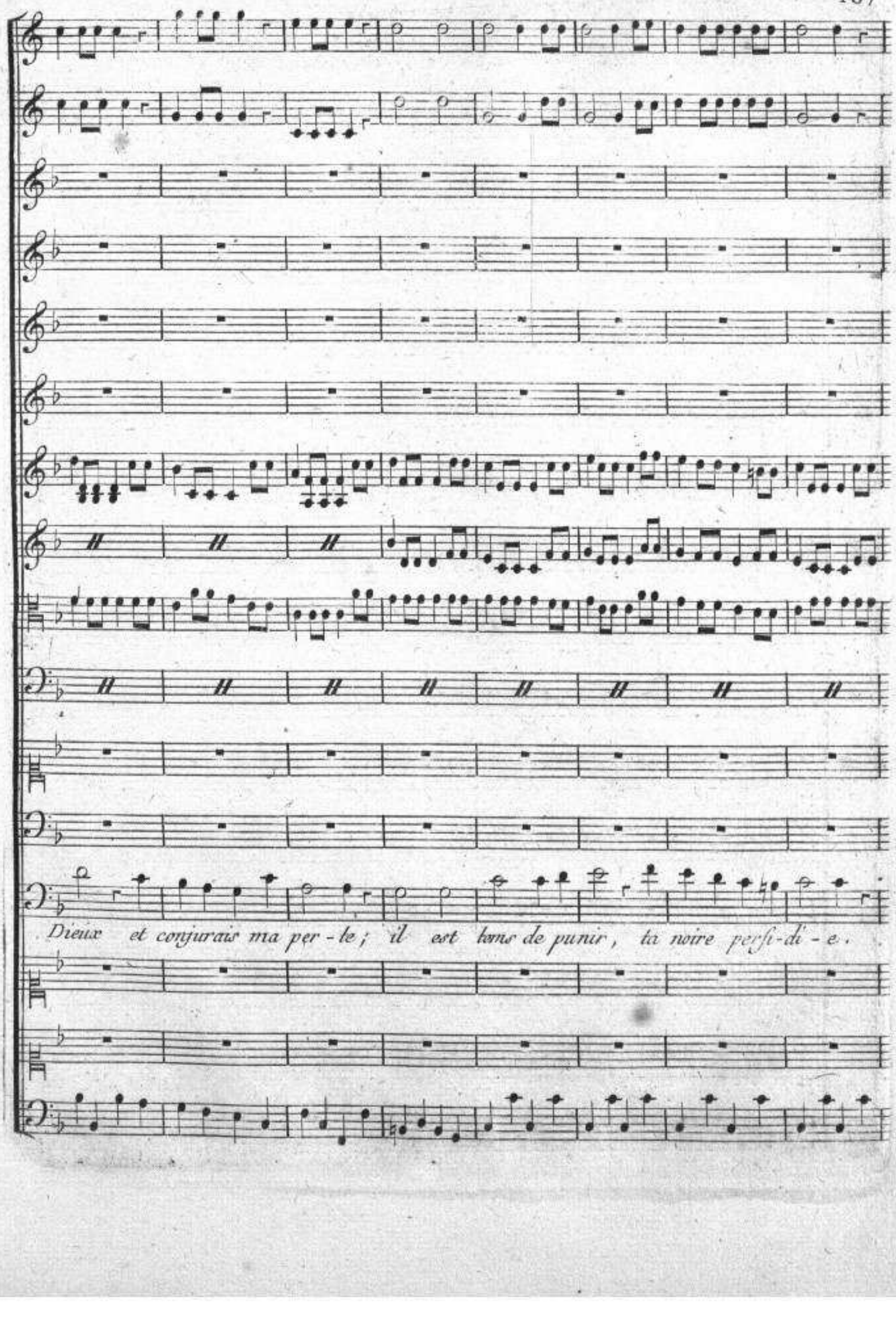
Dieux et conjurais ma per-le; il est tems de punir, ta noire perfi-di-e.

FF

FF

FF

Il est tems que le ciel soit en-fin satis-fait. Im-mo-le ce cap-

FF

FF

FF

FF

-tif'i Que tout son sang ex-pi-e et ton au-da-ce et

FF

P

P

P

P

P

P

Iphigénie

Quóses tu proposer ? Bar ba -re !

tun for -fait.

à Iphig

aux Prêtresses

Chœur

Obé -is- sez aux Dieux, le ciel parle, il suf-

Sauvez nous justes Cieux éloignez les horreurs que ce mo

Sauvez nous justes Cieux éloignez les horreurs que ce mo

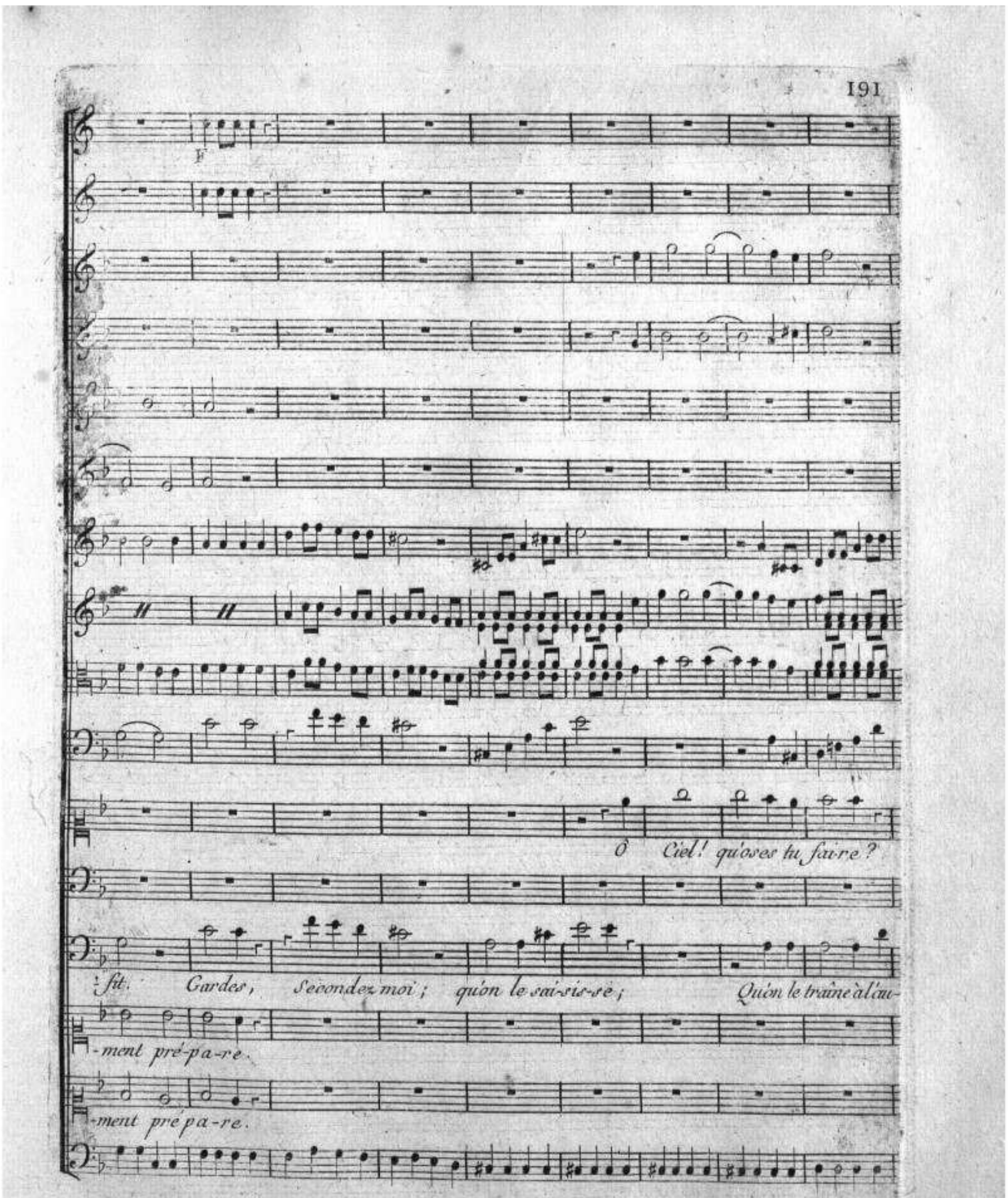
Ô Ciel! qu'oses tu faire?
fit. Gardes, Secondez-moi; qu'on le saisisse; Qu'on le traîne à l'au-
-ment prépare.
-ment prépare.

P

Cru-el ! il est mon frère :

C'est mon frè-re et mon

Oui, je le suis.

- tel.

Son frè-re !

avec feu aux gardes

aux Prêtresses

Roi, le fils d'Aga-memnon N'approchez pas Et

Frap-pez, quel qu'il puis-se ê-tre.

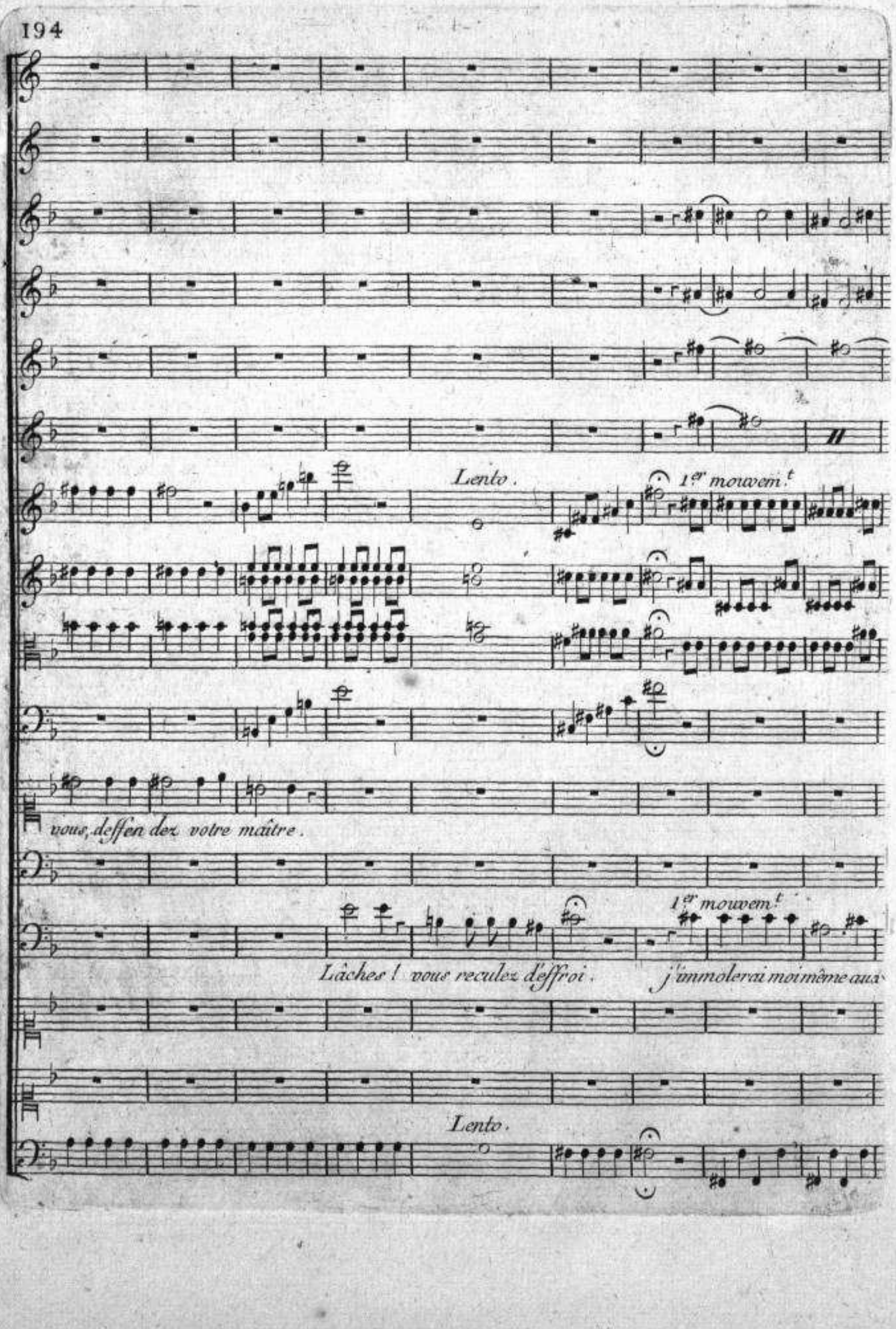
Lento.
1er mouvem.t
vous, deffendez votre maître.
1er mouvem.t
Lâches! vous reculez d'effroi.
j'immolerai moi même aux
Lento.

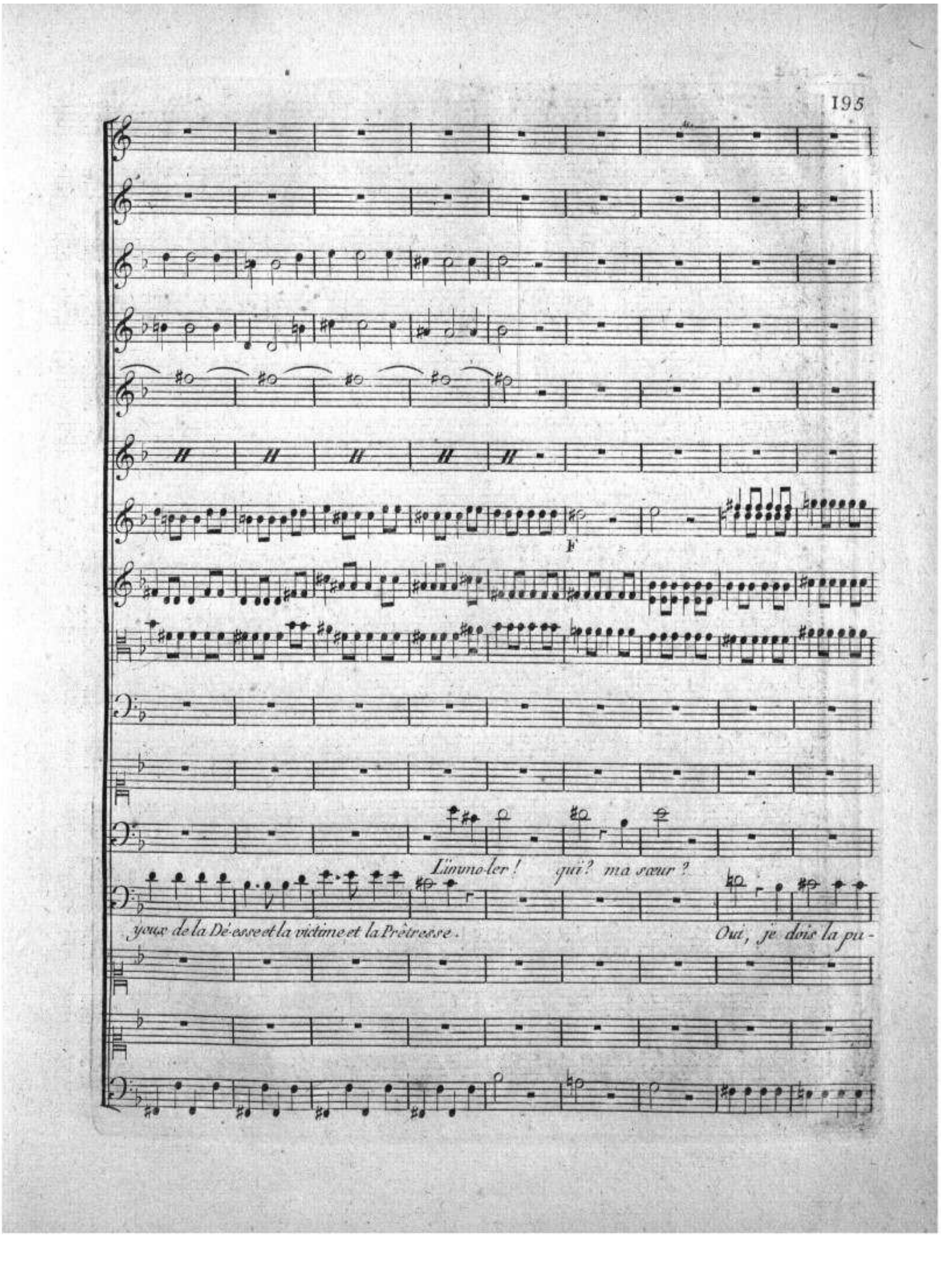
F
L'immo-ler ! qui? ma sœur ?
yeux de la Dé-esse et la victime et la Prêtresse.
Oui, je dois la pu-

Scène V.

Pylade, *et les Acteurs précédens.*

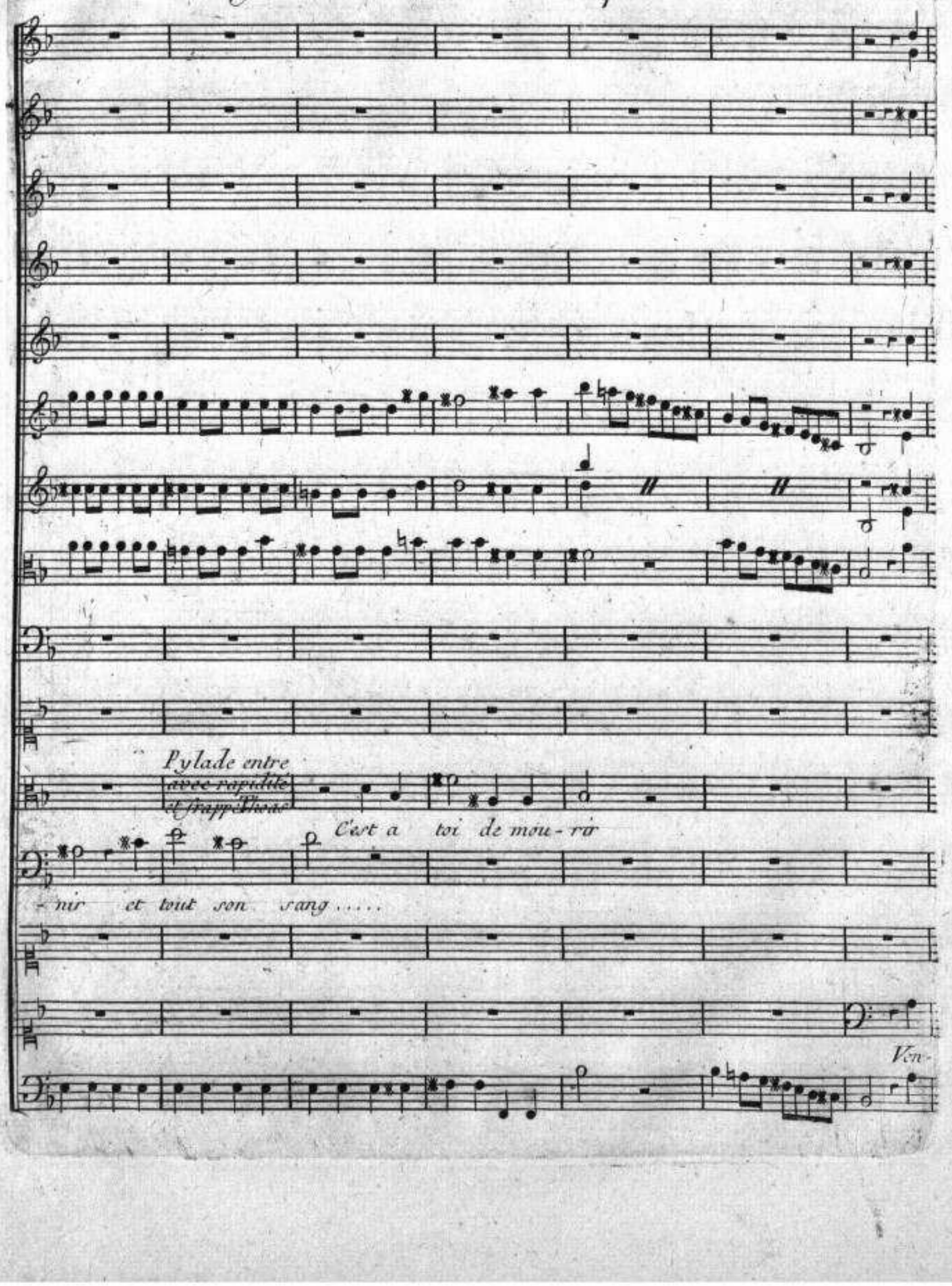

Corni

Hoboe 1e

Hoboe 2e

Clari:

Viol. 1e

Viol. 2e

Alto

Col B.

Iphig:

Pylade

Grands dieux sau-vez mon fre - re

Oreste

cou - rage mes a -

Grands dieux sau-vez son fre - re

Grands

Chœur des gardes du Roi

- geons le sang de no-tre roi, frap pons.

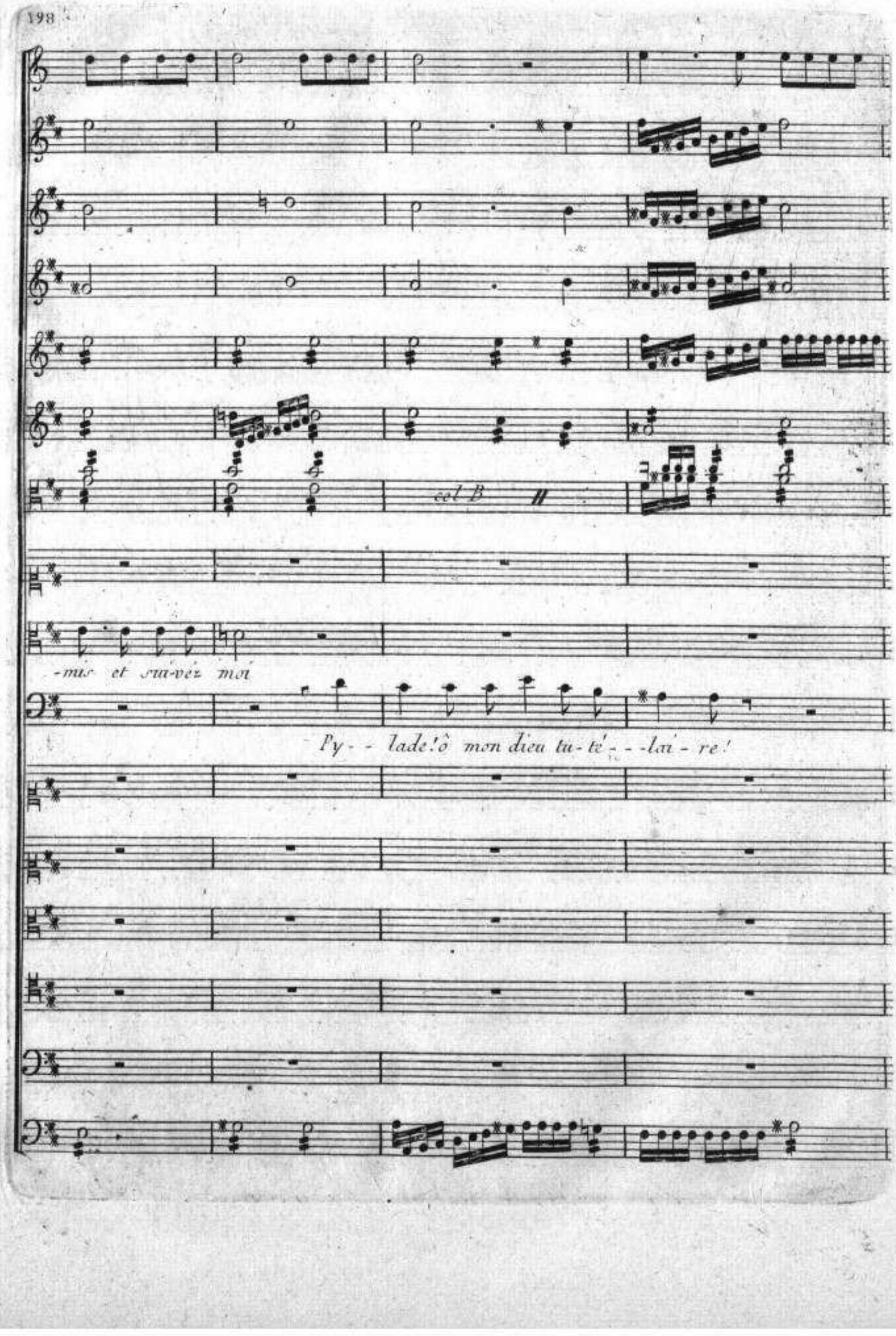
col B
-mis et suivez moi
Py- - lade! ô mon dieu tu-te'- - -lai - re!

Grands dieux, secourez nous

Grands

Grands dieux, secourez nous

Grands

Grands

Chœur des grecs

dieux, sauvez mon fre-re.

dieux, sauvez son fre-re.

de ce peuple O dieux ex-ter minons jus qu'au moindre res - te; ser vons la ven-

fuyons de ce lieu fu-nes-te

Scene VI. Diane, *et les Acteurs precedens.*

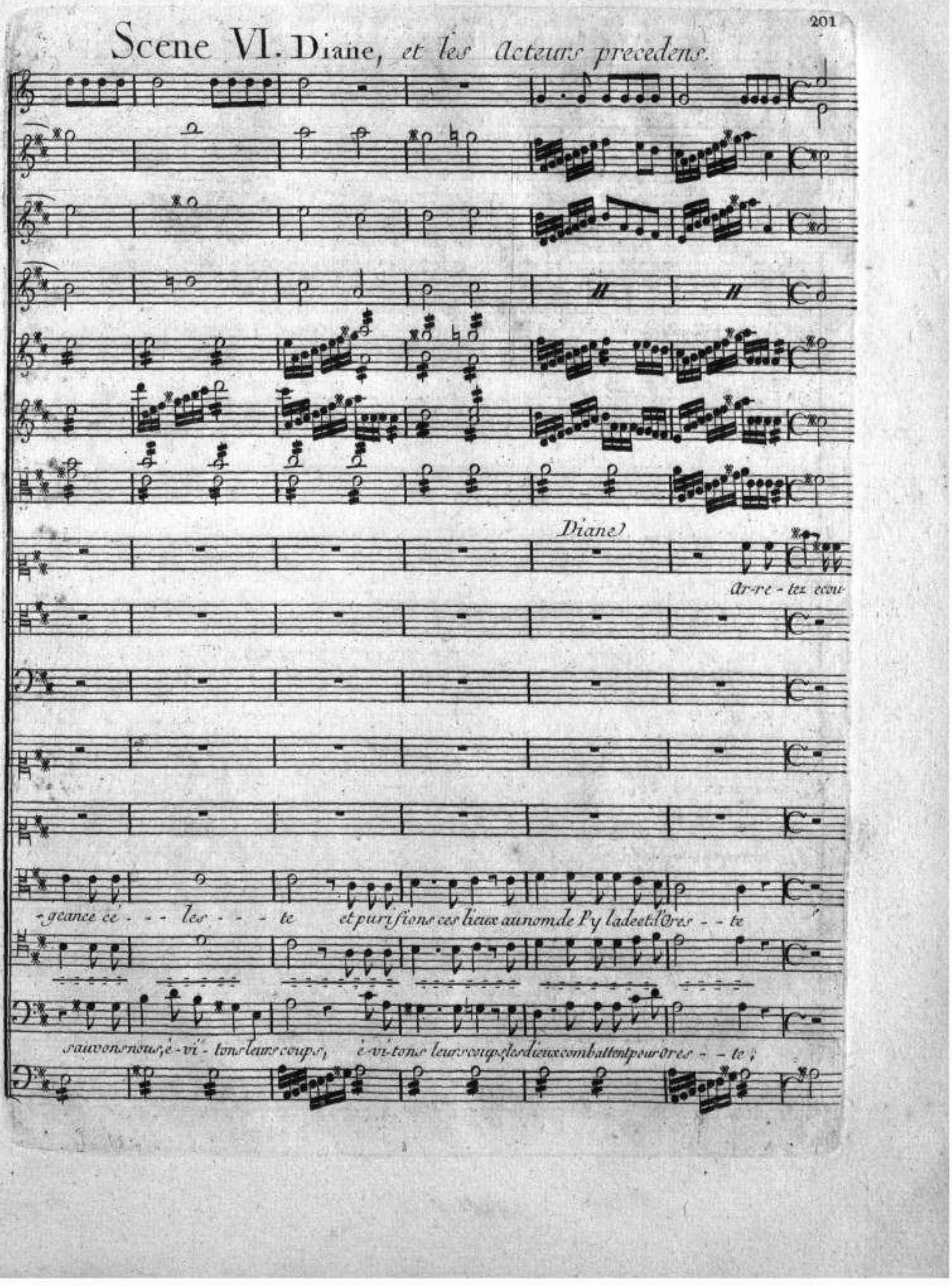

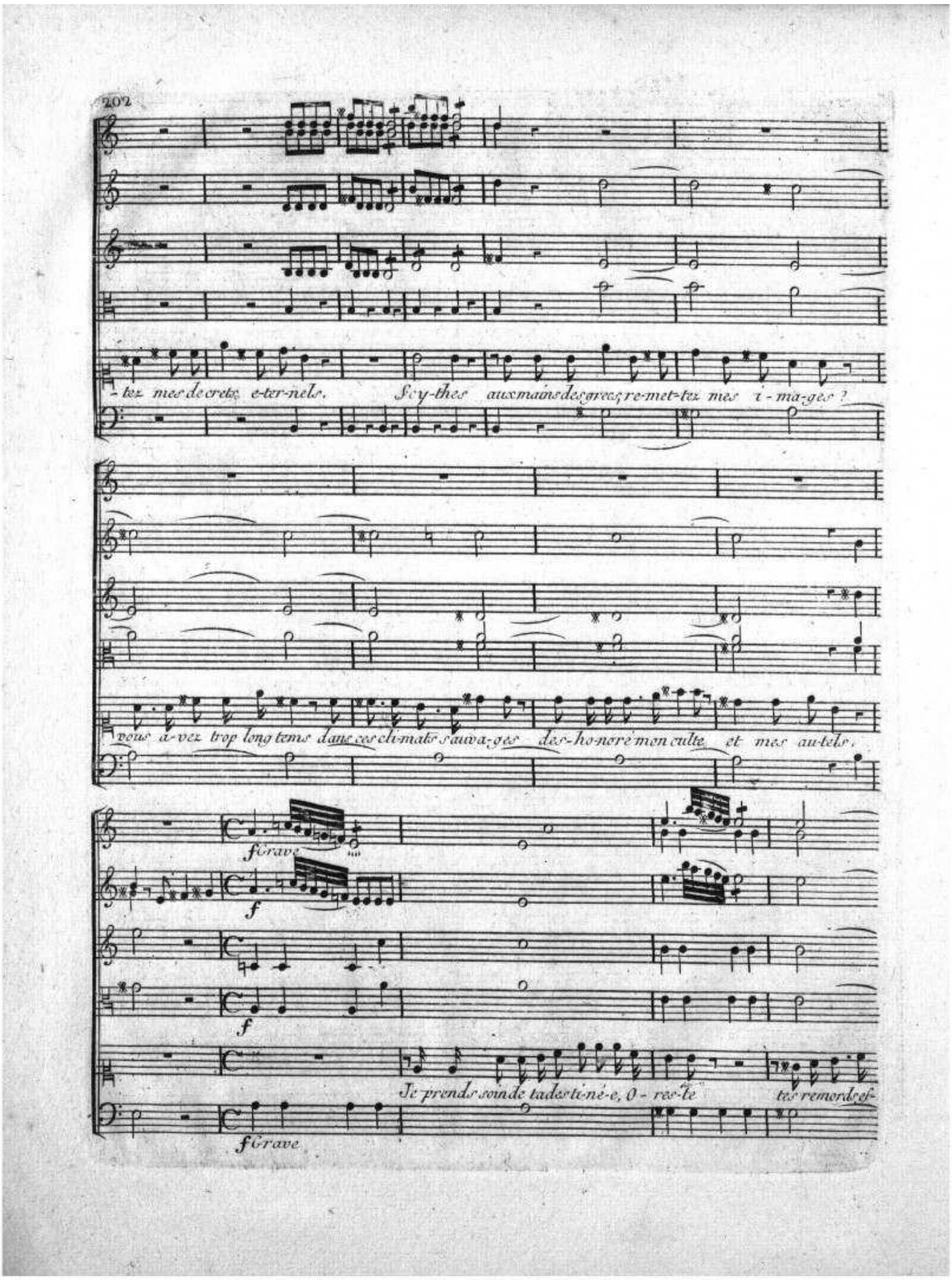
-tez mes de-crets e-ter-nels. Soy-thes aux mains des grecs; re-met-tez mes i-ma-ges ?
vous a-vez trop long tems dans ces cli-mats sauva-ges des-ho-noré mon culte et mes au-tels.
fGrave
f
f
Je prends soin de ta des-ti-né-e, O - res-te tes remords ef-
fGrave

-fa-cent tes for faits. My-cène at-tend son Roi: vas y reg-ner en

paix et rends I-phi--ge--ni--e à la Grèce é-ton--né--é

Scene VII.e *et derniere*

Pylade

ta sœur! qu'aije en-ten-du! par-ta--ge mon bon-heur.

Oreste

Viol. 1e

Viol. 2e

Alto

Creste

Dans cet ob-jet tou- - chant à qui je dois la vi- - e et

qu'un pen-chant si doux ren-dait cher à mon cœur, con- - nais ma

sœur I- phi- ge- - ni- - e

Chœur

tromba

trom. 2e

Cor 1e

Cor 2e

flauti

Col Oboe

hautb.

hautb. e clarin.

hautb. e clarin.

Viol. 1e

Viol. 2e

f.

alto

deſſus

Les dieux long-tems en cou-roux ont ac compli leur O-ra-cle ne re dou-tons plus d'obe-

Les dieux

taille

Les dieux long tems en cou-roux, ont ac compli leur O-ra-cle; ne re dou-tons plus d'obe-

Baſſe

Fc.

timpa.

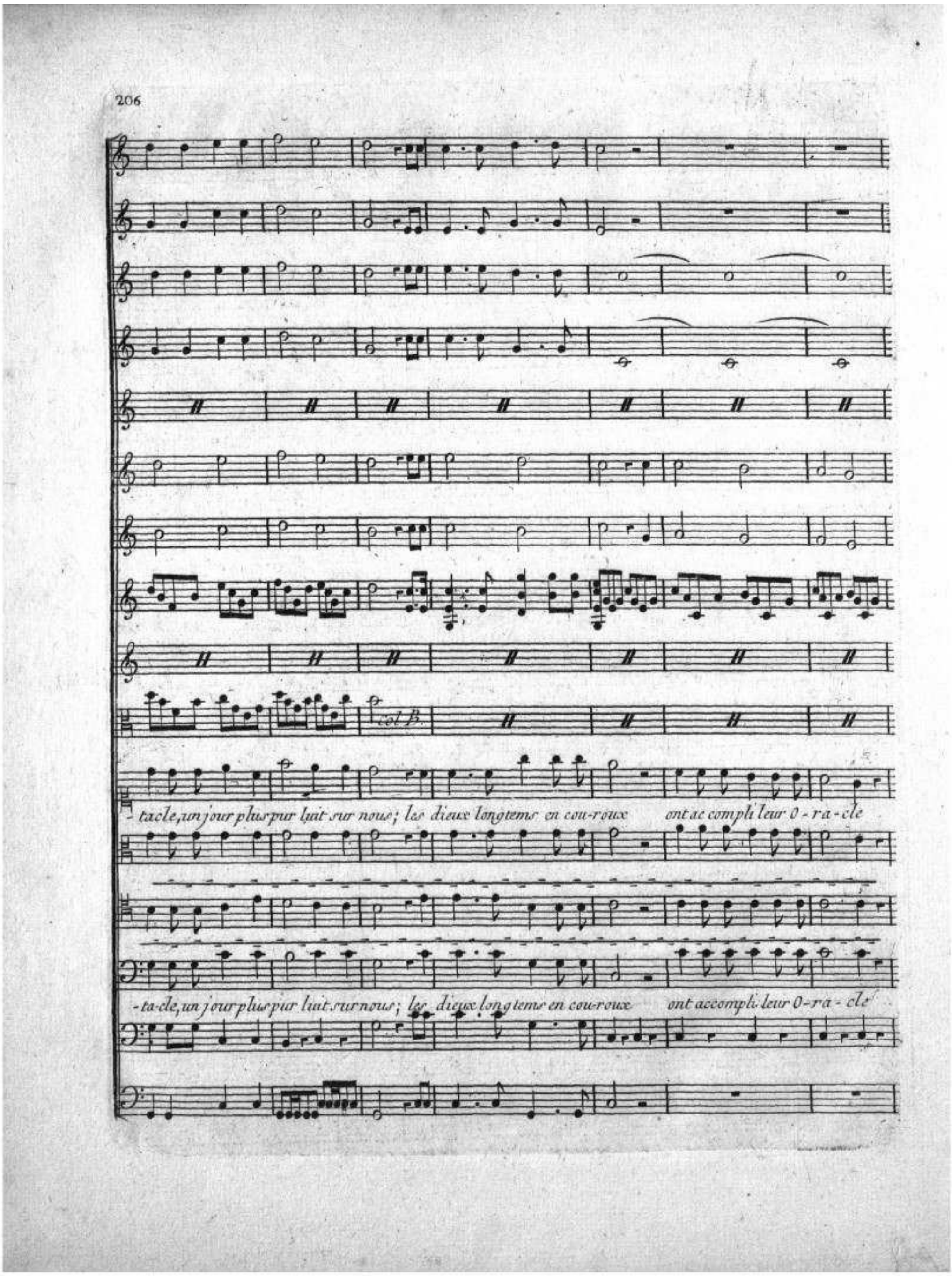
col B.
- tacle, un jour plus pur luit sur nous; les dieux longtems en cou-roux ont ac compli leur O - ra - cle
- ta-cle, un jour plus pur luit sur nous; les dieux longtems en cou-roux ont accompli leur O-ra - cle

P

P

col viol 1.s in 8.a alta

P

P

P

P

col viol 2.s

ne re dou-tons plus d'obs-ta-cle un jour plus pur luit sur nous. U - ne paix douce et pro-fon-de

ne re-doutons plus d'obs-ta-cle un jour plus pur luit sur nous. U - ne paix douce et pro-fon-de

P

F F F F F F F F F F F F F F F F F F F F

re - gne sur le sein de l'on-de, la mer la ter - re et les cieux tout fa - vo - ri - se nos vœux

re - gne sur le sein de l'on-de, la mer la ter - re et les cieux tout fa - vo - ri - se nos vœux

F F

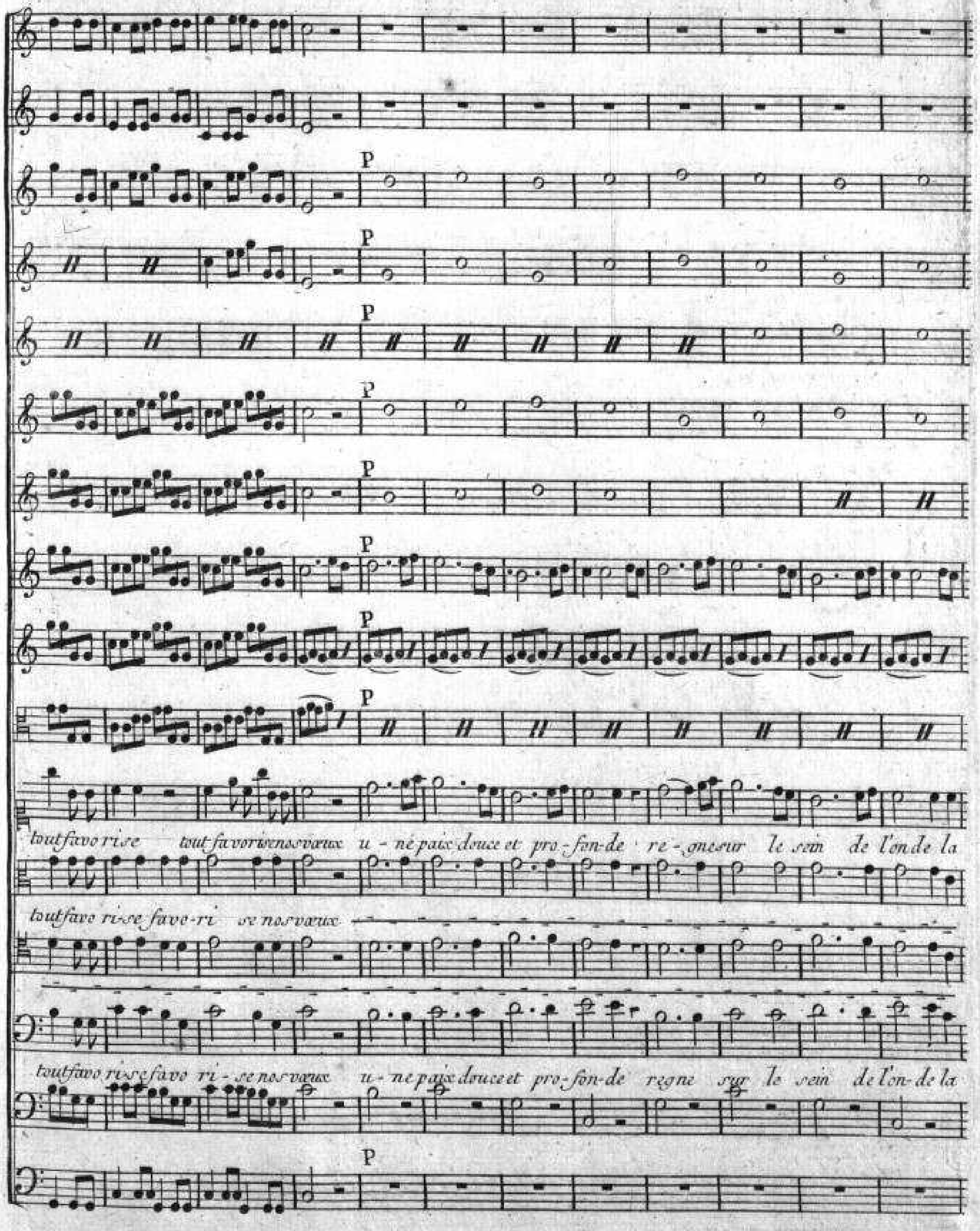
P
tout favo rise tout favorise nos vœux u-ne paix douce et pro-fon-de re-gne sur le sein de l'on de la
tout favo ri-se favo-ri se nos vœux
tout favo rise favo ri-se nos vœux u-ne paix douce et pro-fon-de regne sur le sein de l'on-de la

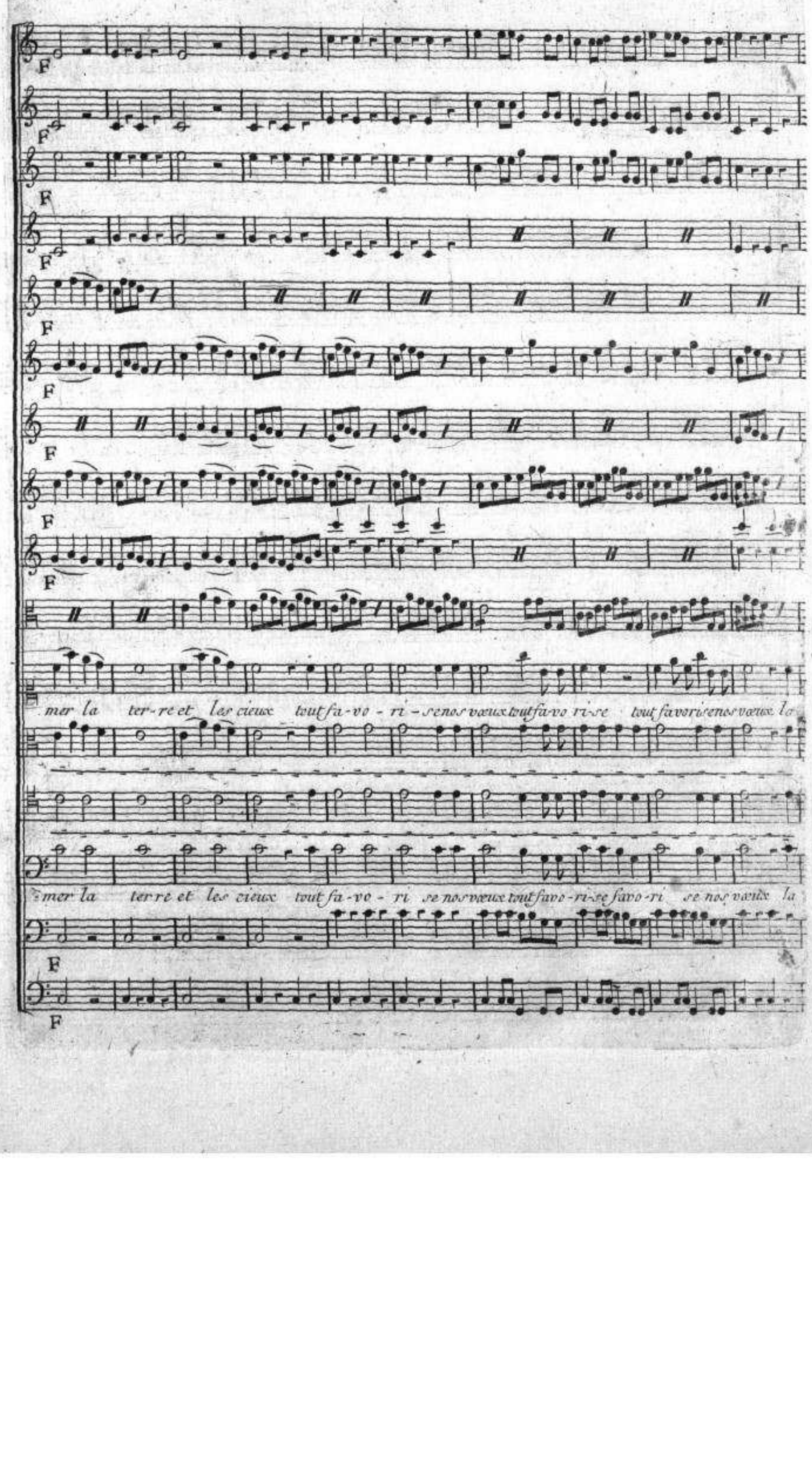
F
F
F
F
F
F
F
F
F
F
F
F
mer la ter-re et les cieux tout fa-vo - ri - se nos vœux tout fa-vo ri-se tout favorise nos vœux la
mer la terre et les cieux tout fa-vo - ri se nos vœux tout favo-ri-se favo-ri se nos vœux la
F
F

mer la terre et les cieux tout favori se nos vœux tout favo ri se nos vœux

cieux tout favo ri- - se nos vœux tout fa vo-ri- - se nos vœux

mer la terre et les cieux tout favo-ri se nos vœux tout favo ri - se nos vœux

FIN

BIBLIOTHÈQUE DU CONSERVATOIRE
B. N.
CONSERVATOIRE NAL DE MUSIQUE
PARIS