Маріи Александровнѣ Михайловой.

Застольная пѣсня.

Слова А. Пушкина.

Музыка Александра Глазунова, Op. 60. № 1.

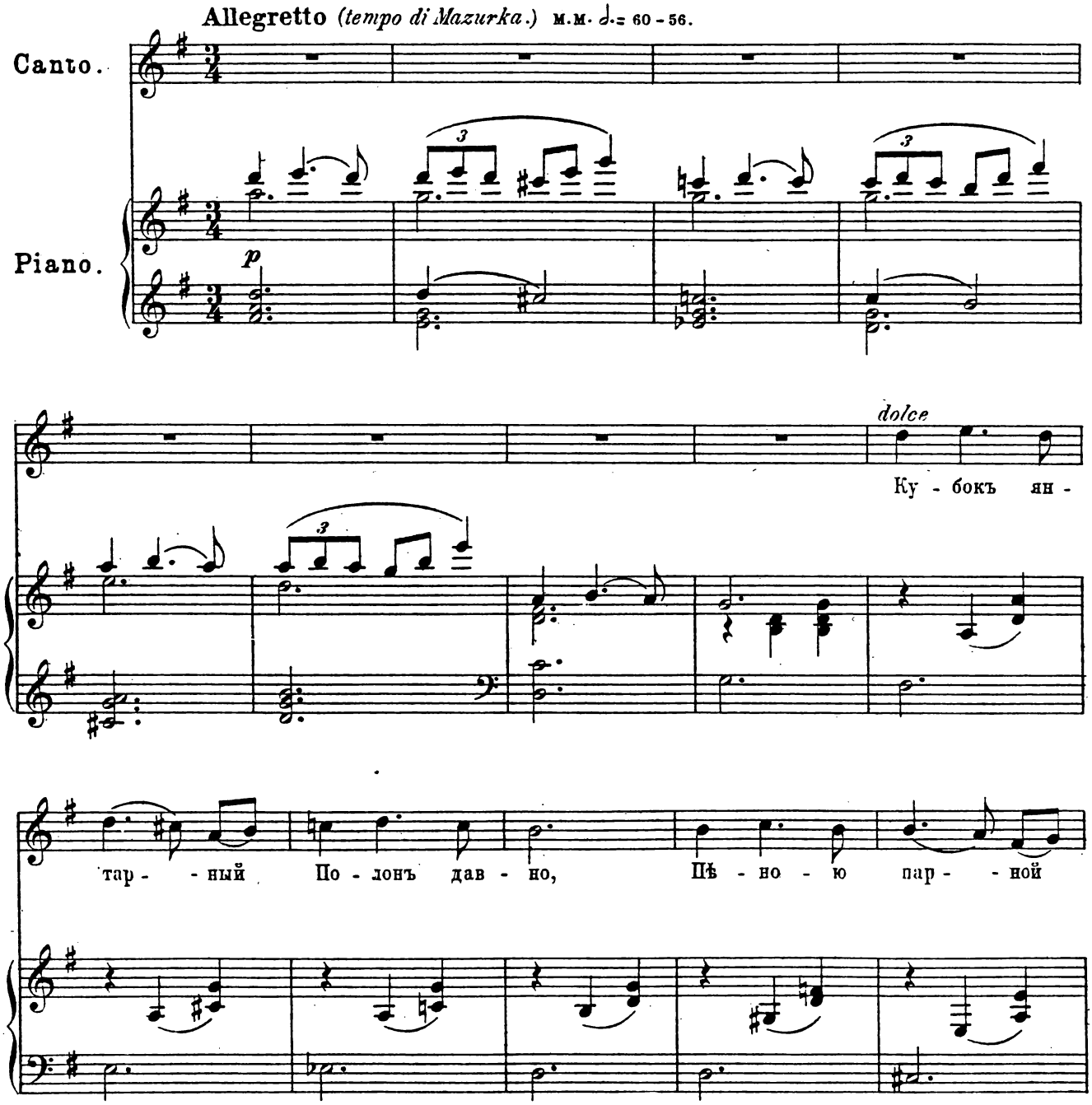

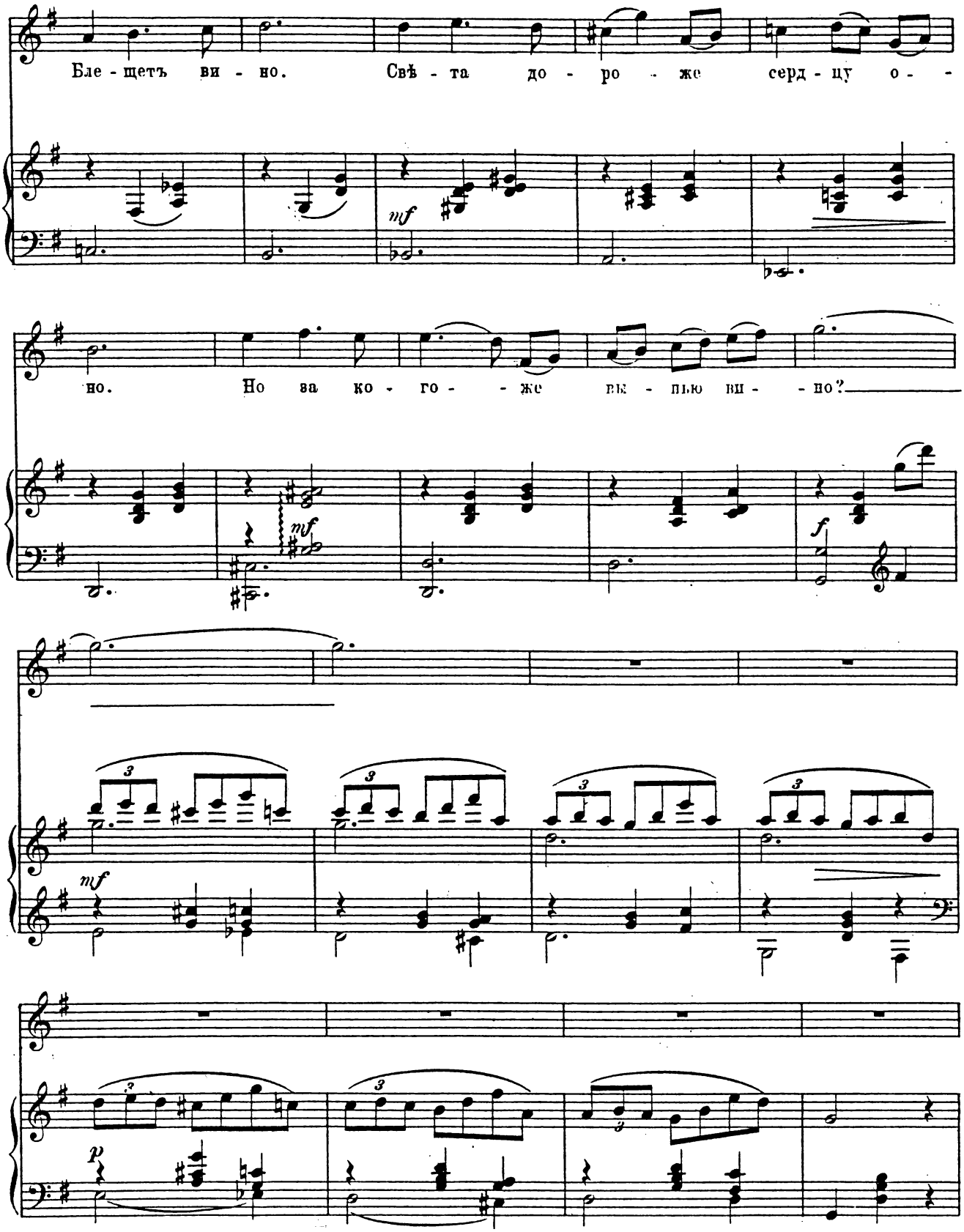
Бле - щетъ ви - но.
Свѣ - та до - ро - же серд - цу о - -
но.
Но за ко - го - - же пь - пью ви - - но?
mf
mf
f
mf
p

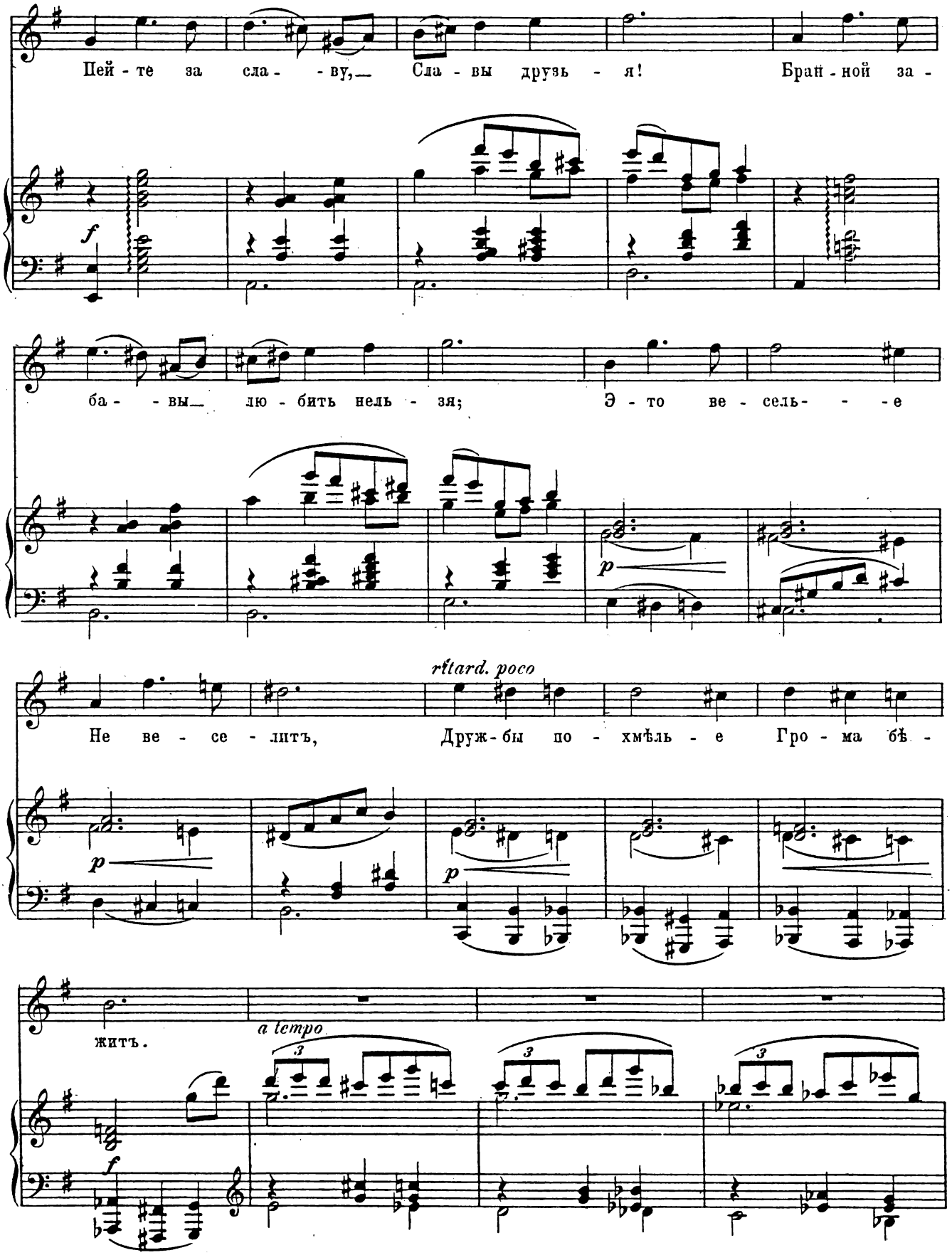
Пей - те за сла - - ву,_ Сла - вы друзь - я! Брат - ной за -
f
ба - - вы_ лю - бить нель - зя; Э - то ве - сель - - - е
p
rïtard. poco
Не ве - се - литъ, Друж - бы по - хмѣль - е Гро - ма бѣ -
p
p
житъ.
a tempo
3
3
3
f

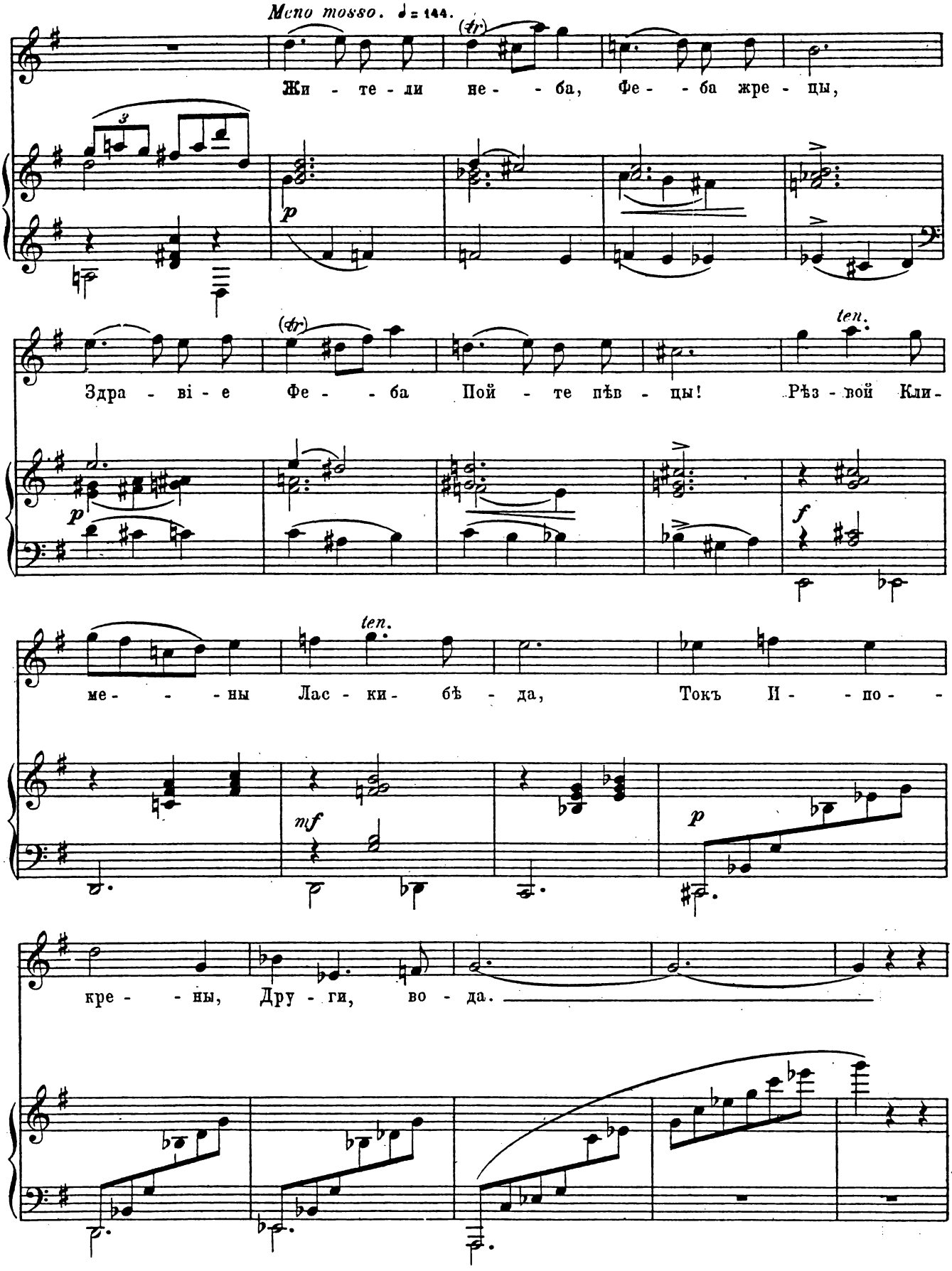
Meno mosso. ♩= 144.
Жи - те - ли не - - ба, Фе - - ба жре - цы,
Здра - ві - е Фе - - ба Пой - те пѣв - цы! Рѣз - вой Кли -
ме - - - ны Лас - ки - бѣ - да, Токъ И - - по -
кре - - ны, Дру - ги, во - да.

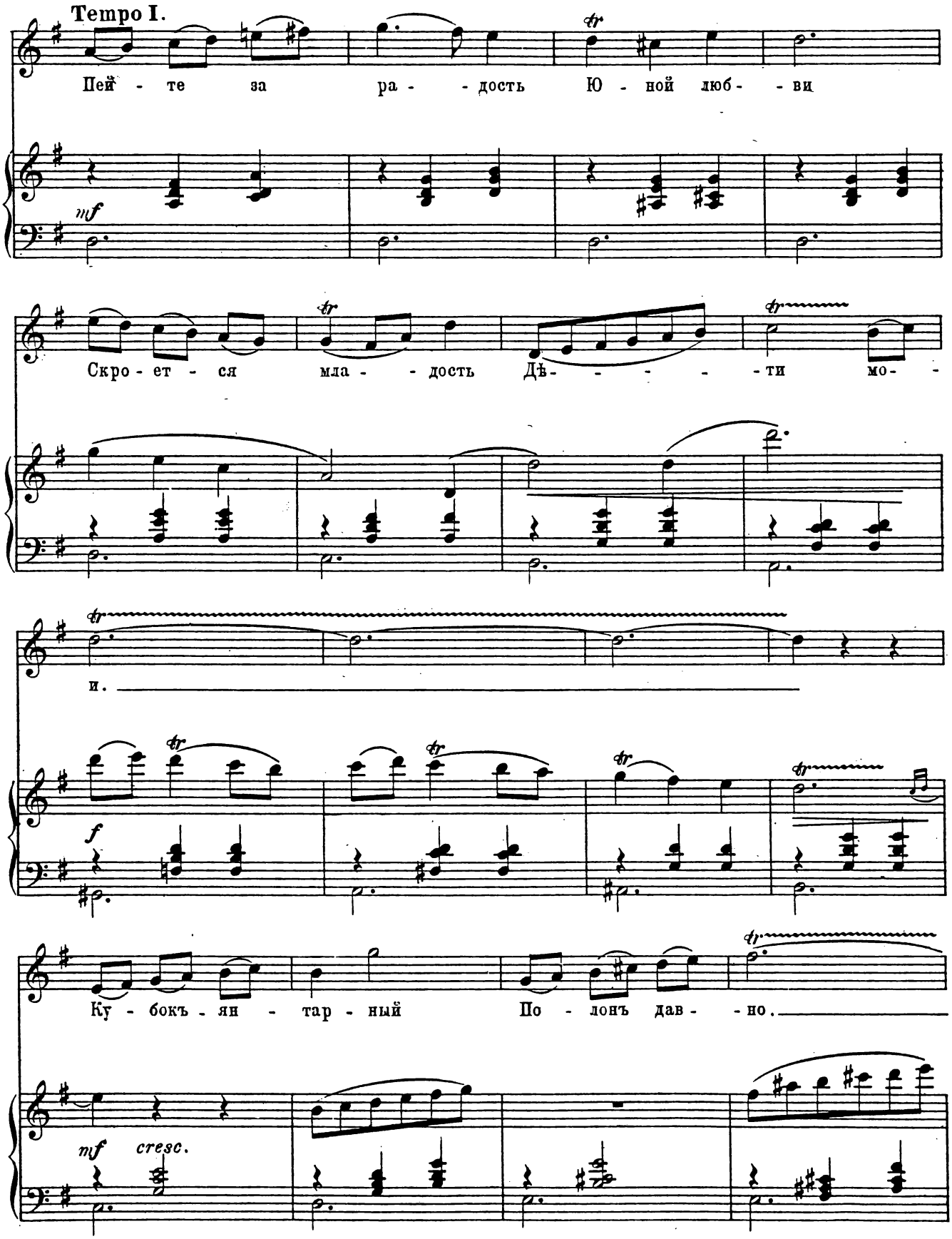
Tempo I.
Пей - те за ра - - дость Ю - ной люб - - ви
mf
Скро - ет - ся мла - - дость Дѣ - - - - - ти мо -
и.
f
Ку - бокъ - ян - тар - ный По - лонъ дав - - но.
mf cresc.

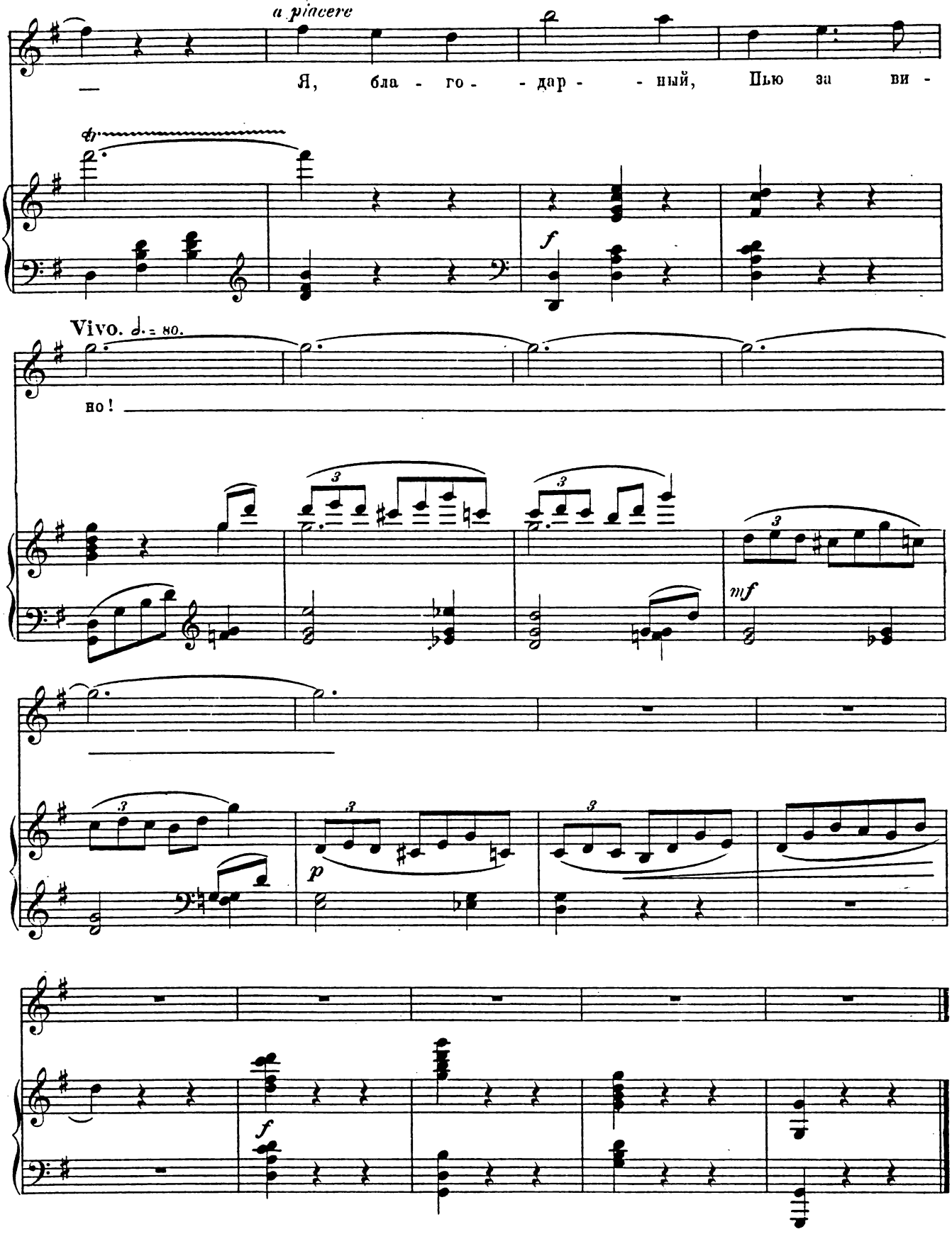
a piacere
Я, бла - го - - дар - - ный, Пью за ви -
ff
f
Vivo. ♩. = 80.
но!
3
mf
p
f

Александрѣ Карловнѣ Рунге-Семеновой.

Желаніе.

Слова А. Пушкина.

Музыка Александра Глазунова, Op. 60. № 2.

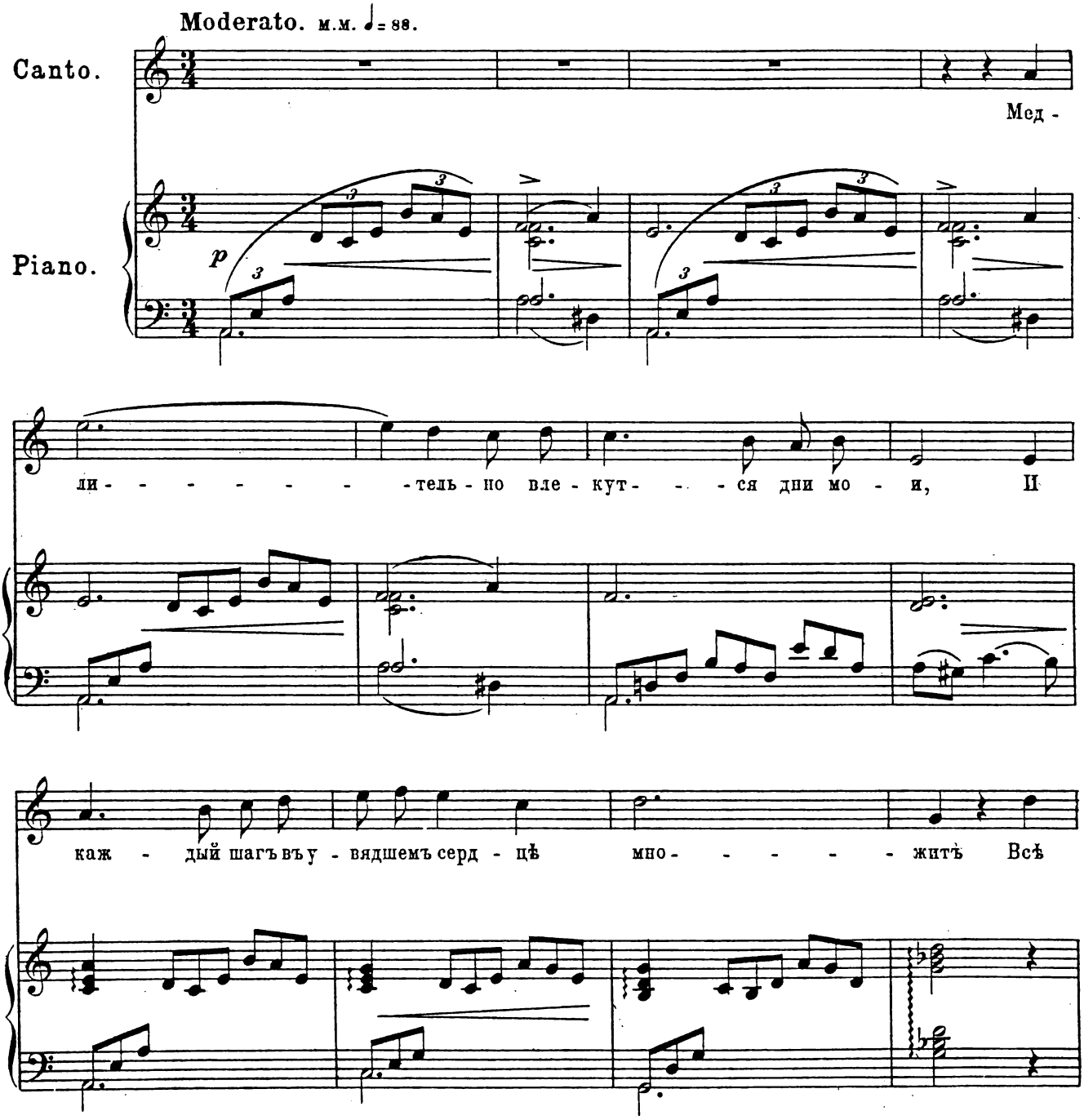

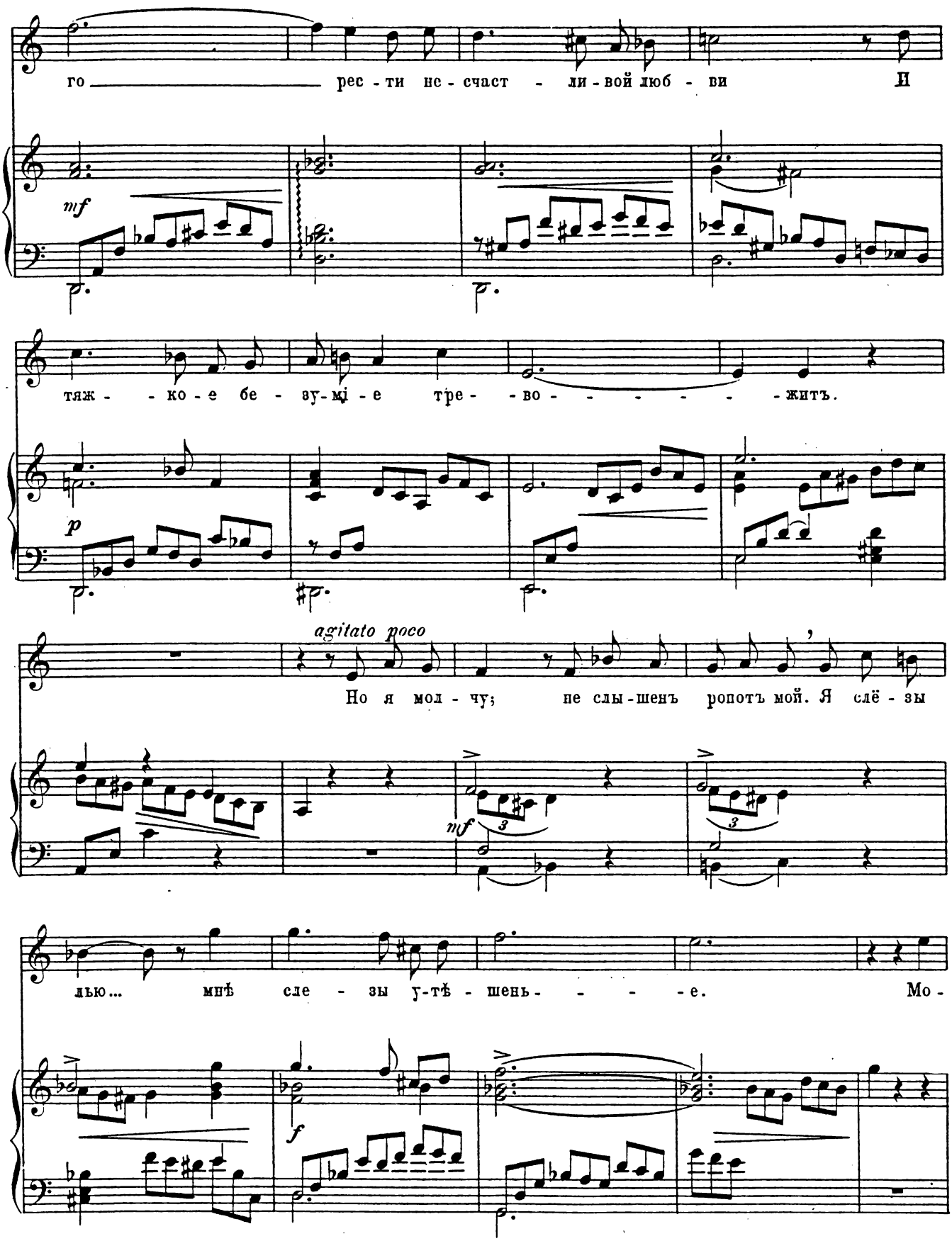
го рес - ти не - счаст - ли - вой люб - ви И
mf
тяж - - ко - е бе - зу - мі - е тре - - во - - - - - - - житъ.
p
agitato poco
Но я мол - чу; не слы - шенъ ропотъ мой. Я слё - зы
mf
3
3
лью... мнѣ сле - зы у - тѣ - шень - - - - е. Мо -
f

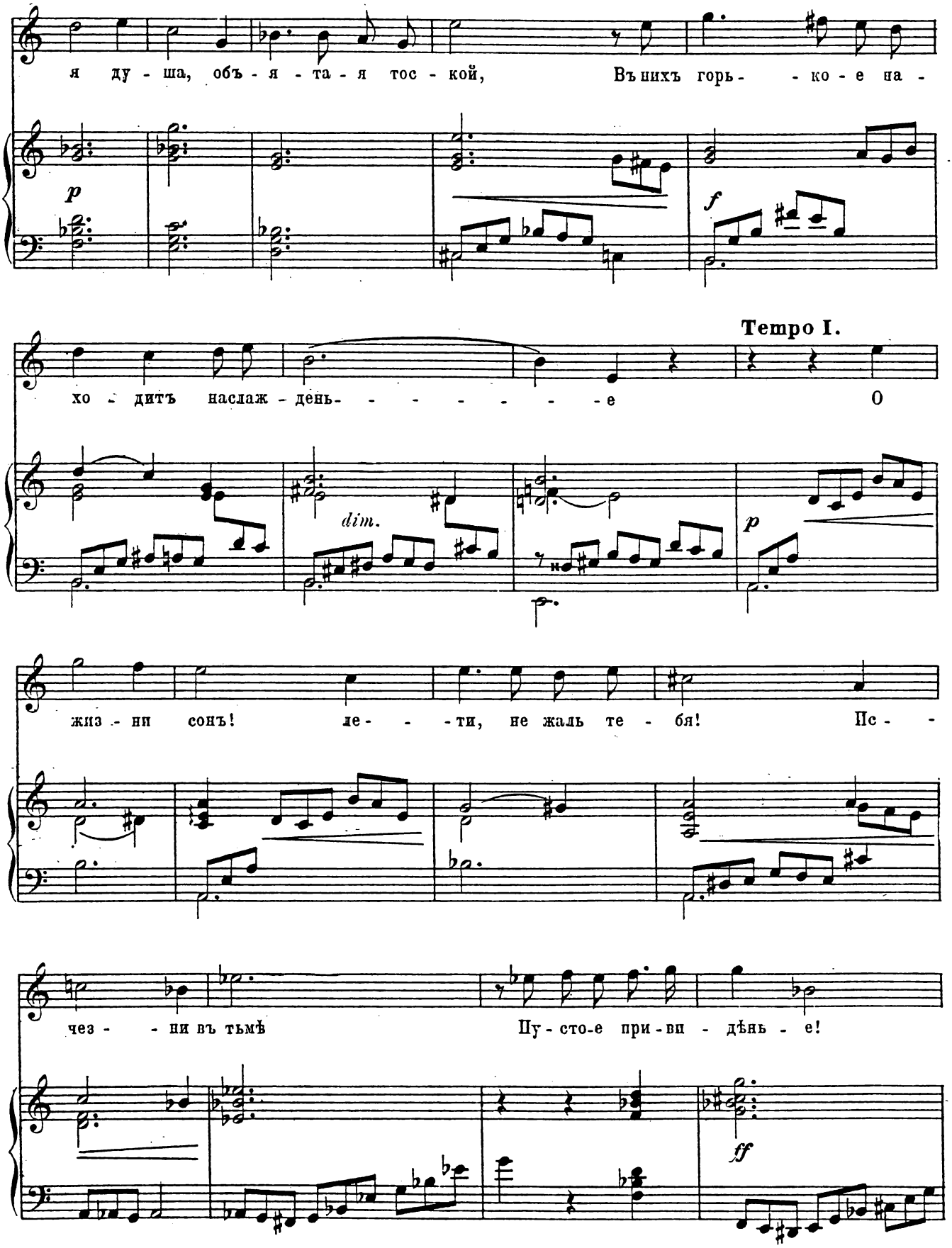
я ду - ша, объ - я - та - я тос - кой, Въ нихъ горь - - ко - е на -
p
f
Tempo I.
хо - дитъ наслаж - день- - - - - - - - е О
dim.
p
жиз - ни сонъ! ле- - - ти, не жаль те - бя! Пс - -
чез - - ни въ тьмѣ Пу - сто-е при - ви - дѣнь - е!
ff

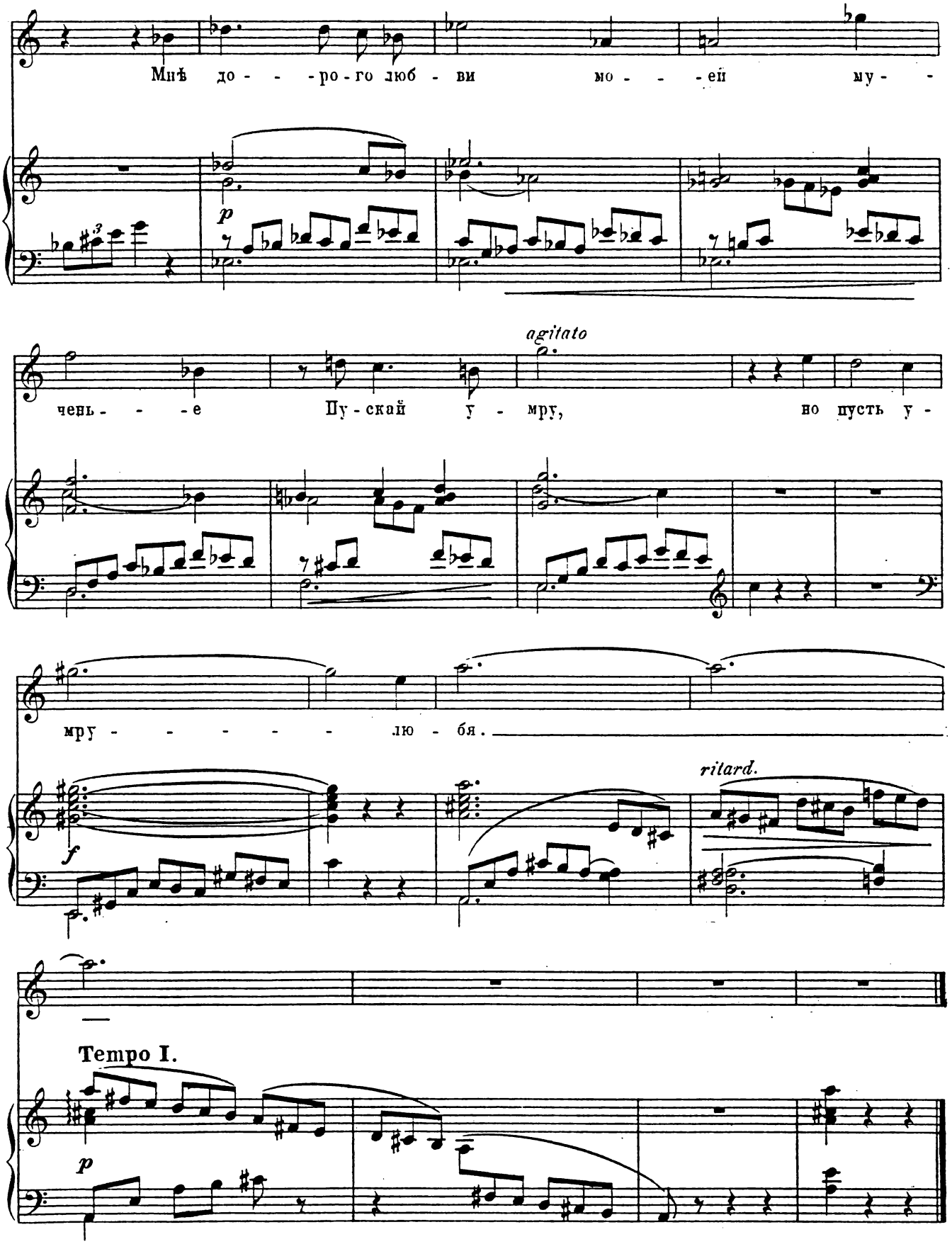
Мнѣ до - - - -ро - го люб - ви мо - - - -ей му - -
p
agitato
чень - - - -е Пу - скай у - мру, но пусть у -
мру - - - - - - лю - бя.
f
ritard.
Tempo I.
p

Митрофану Михайловичу Чупрынникову.

Нереида.

Слова А. Пушкина.

Музыка Александра Глазунова, Op. 60.№ 3.

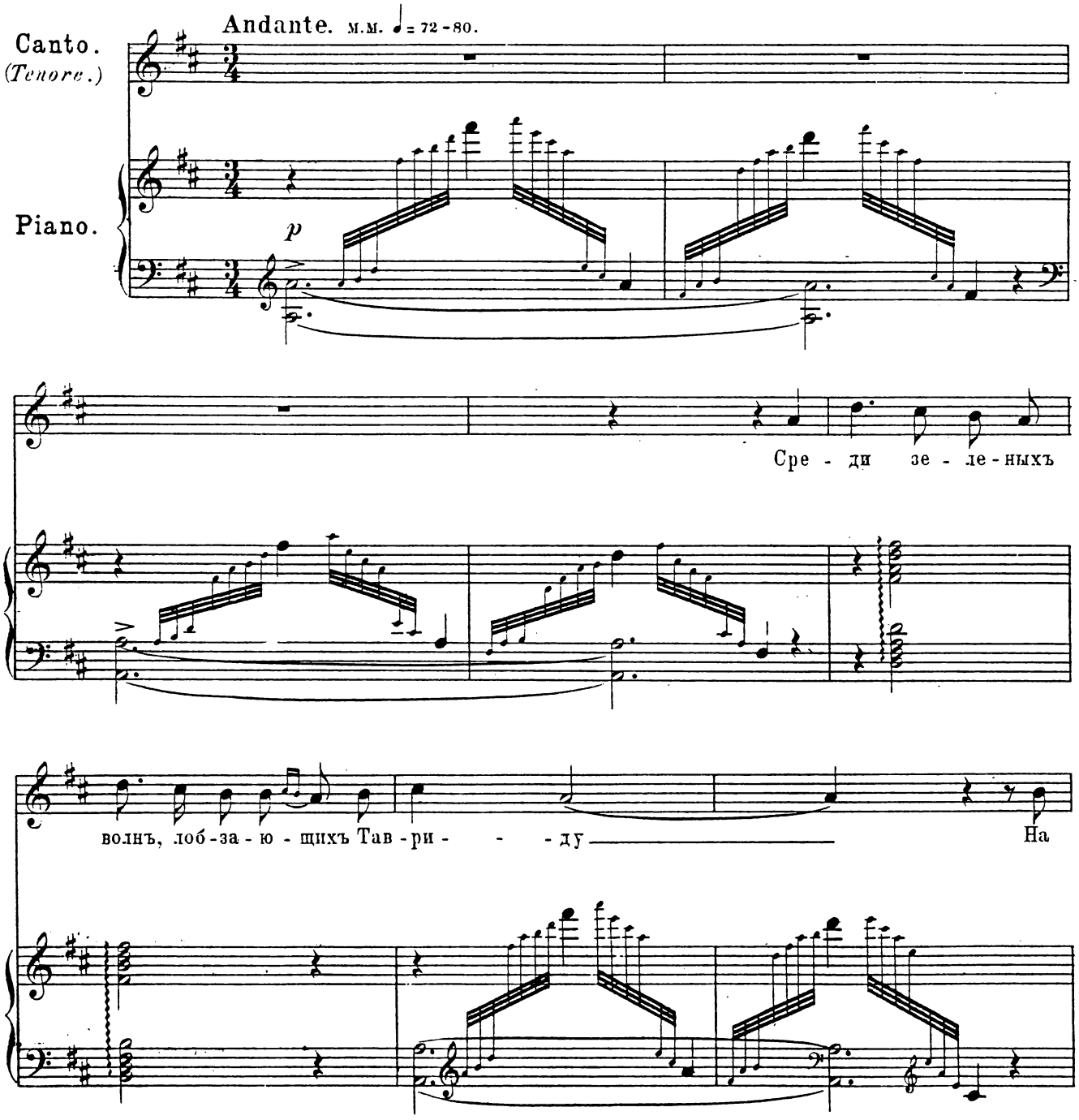

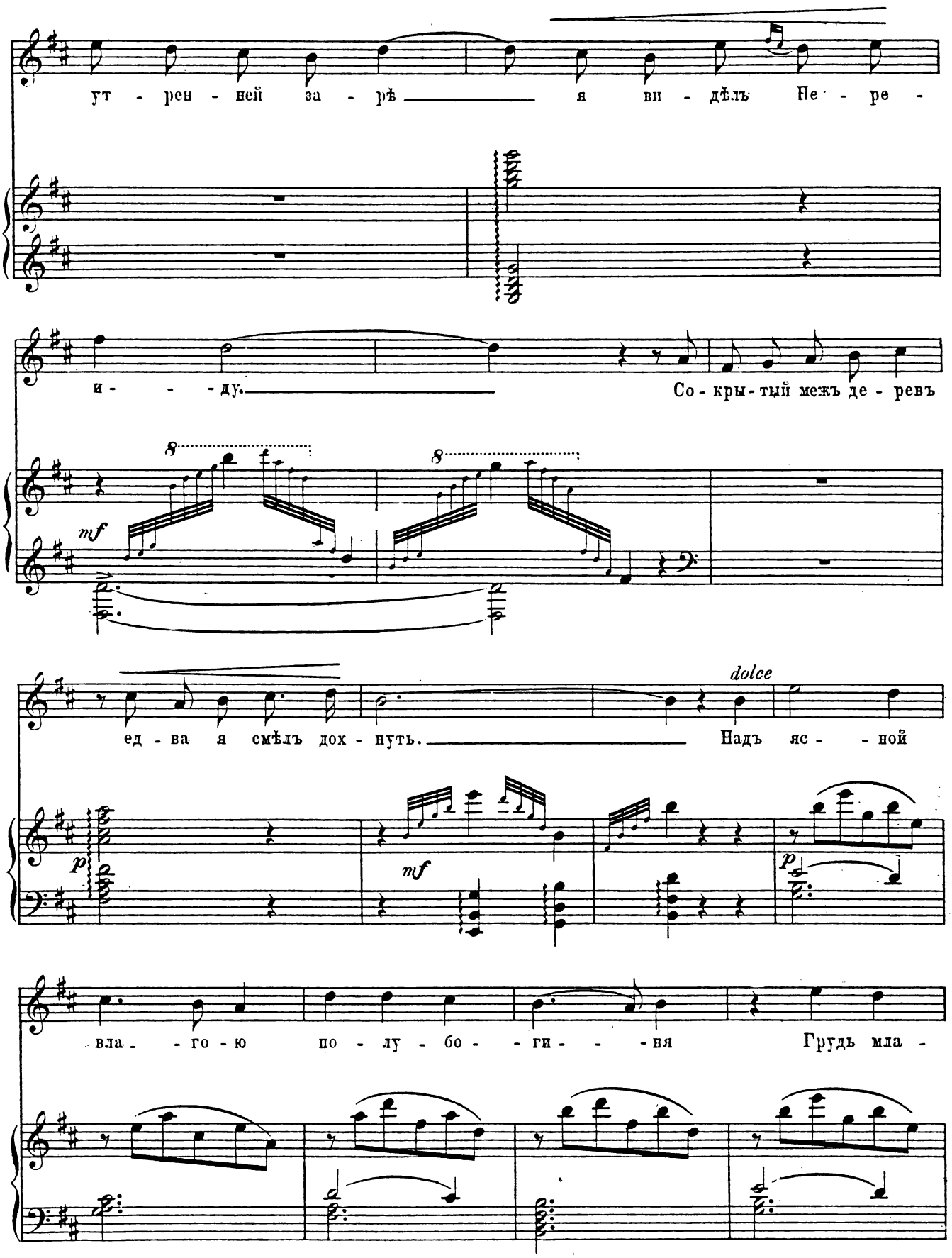
ут - рен - ней за - рѣ я ви - дѣлъ Не - ре -
и - - - ду. Со - кры - тый межъ де - ревъ
mf
ед - ва я смѣлъ дох - нуть. Надъ яс - - ной
dolce
p
mf
p
вла - - го - ю по - лу - бо - - ги - - - ня Грудь мла -

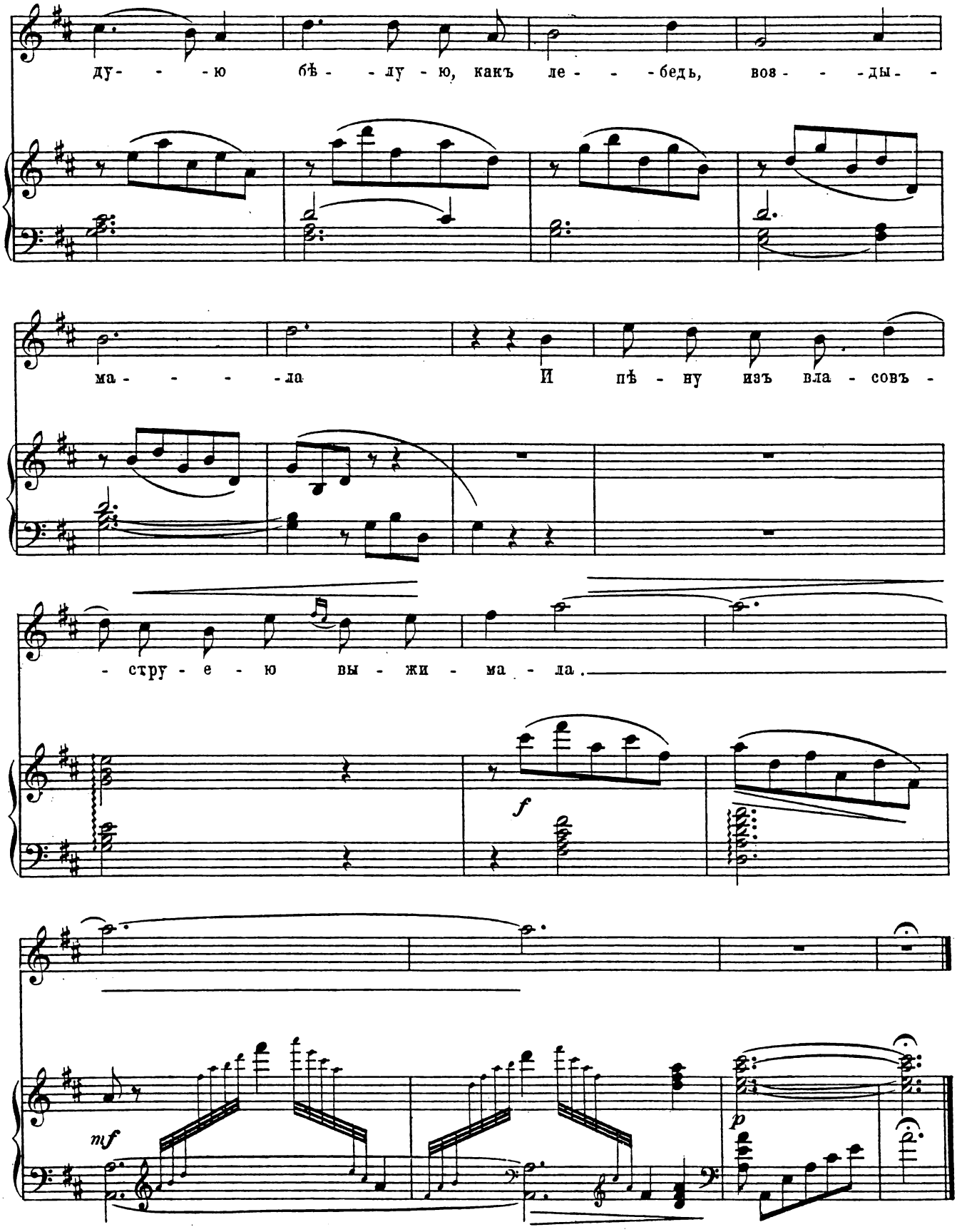
ду- - -ю бѣ- -лу-ю, какъ ле- - -бедь, вов- - -ды-
ма- - - -ла И пѣ-ну изъ вла-совъ-
-стру-е-ю вы-жи-ма-ла.
f
mf
p

Гавріилу Алексѣевичу Морскому.

Сновидѣніе.

Слова А. Пушкина.

Музыка Александра Глазунова, Op. 60. № 4.

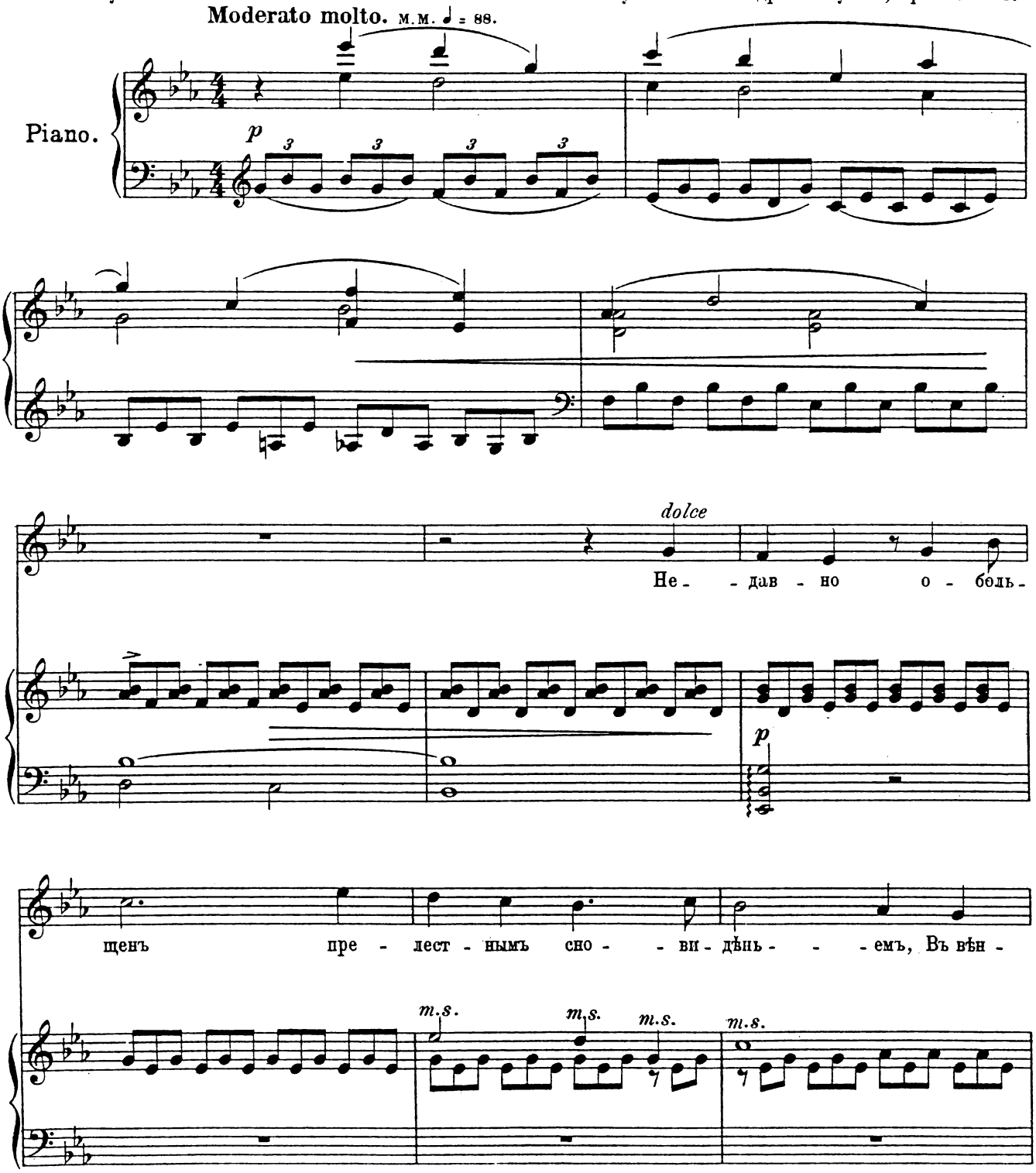

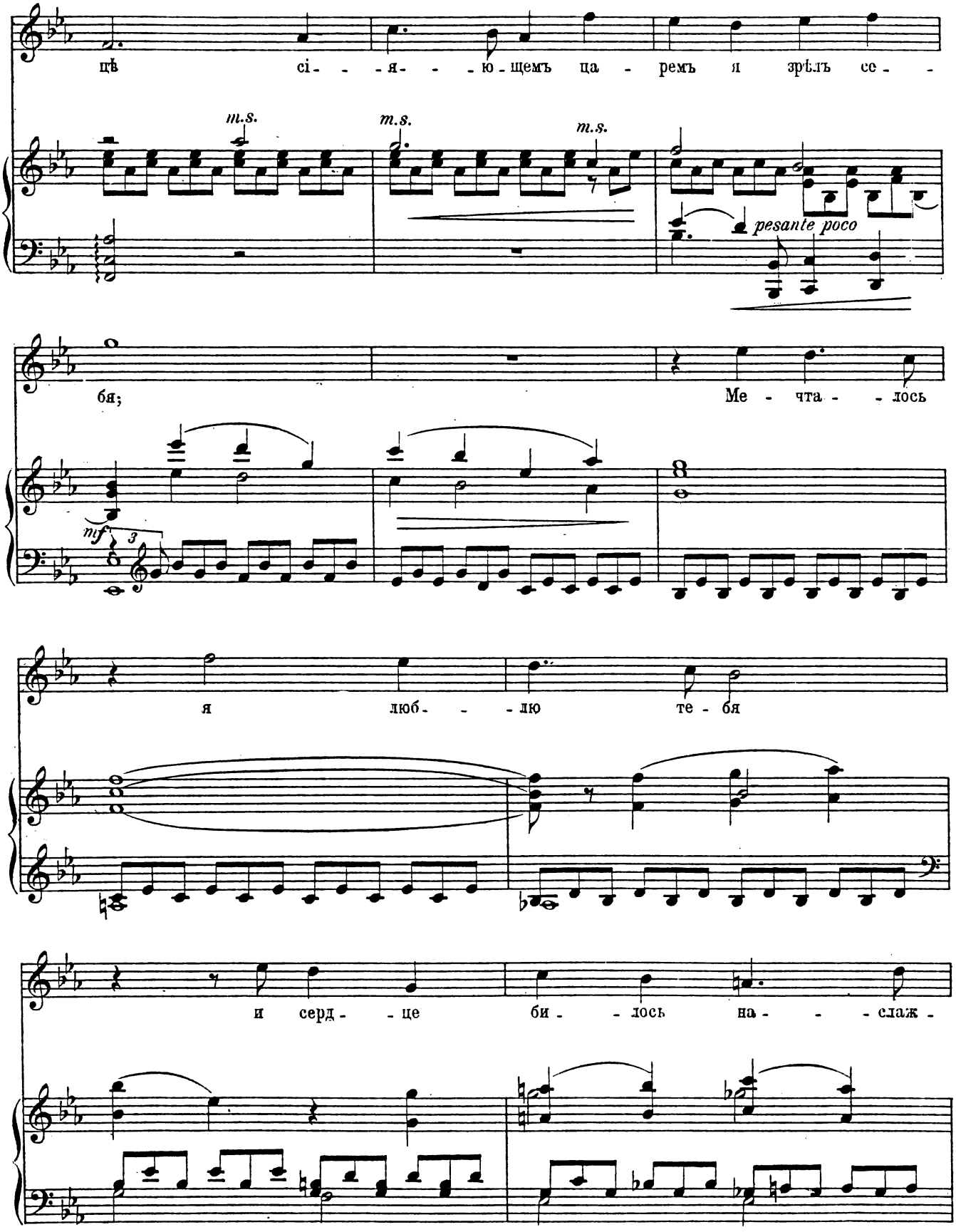
цѣ сі - - - я - - - ю - щемъ ца - ремъ я зрѣлъ се - -
m.s.
m.s.
m.s.
pesante poco
бя;
Ме - чта - - лось
mf
я люб - - - лю те - бя
и серд - - це би - - лось на - - - слаж -

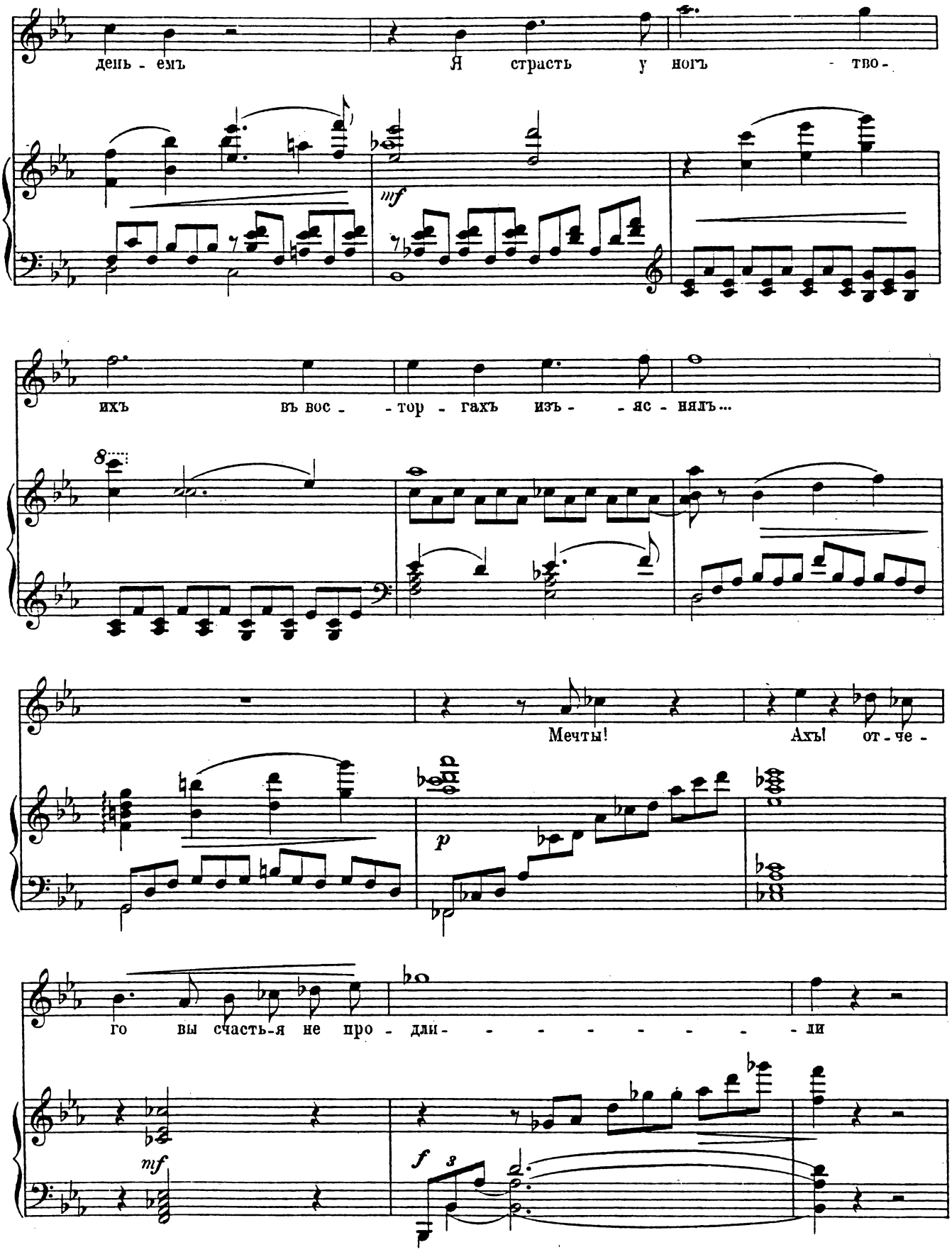
день - емъ Я страсть у ногъ - тво-
mf
ихъ въ вос - - тор - гахъ изъ - - яс - нялъ...
8
Мечты! Ахъ! от - че -
p
го вы счасть-я не про - дли - - - - - - - - - ли
mf
f 3

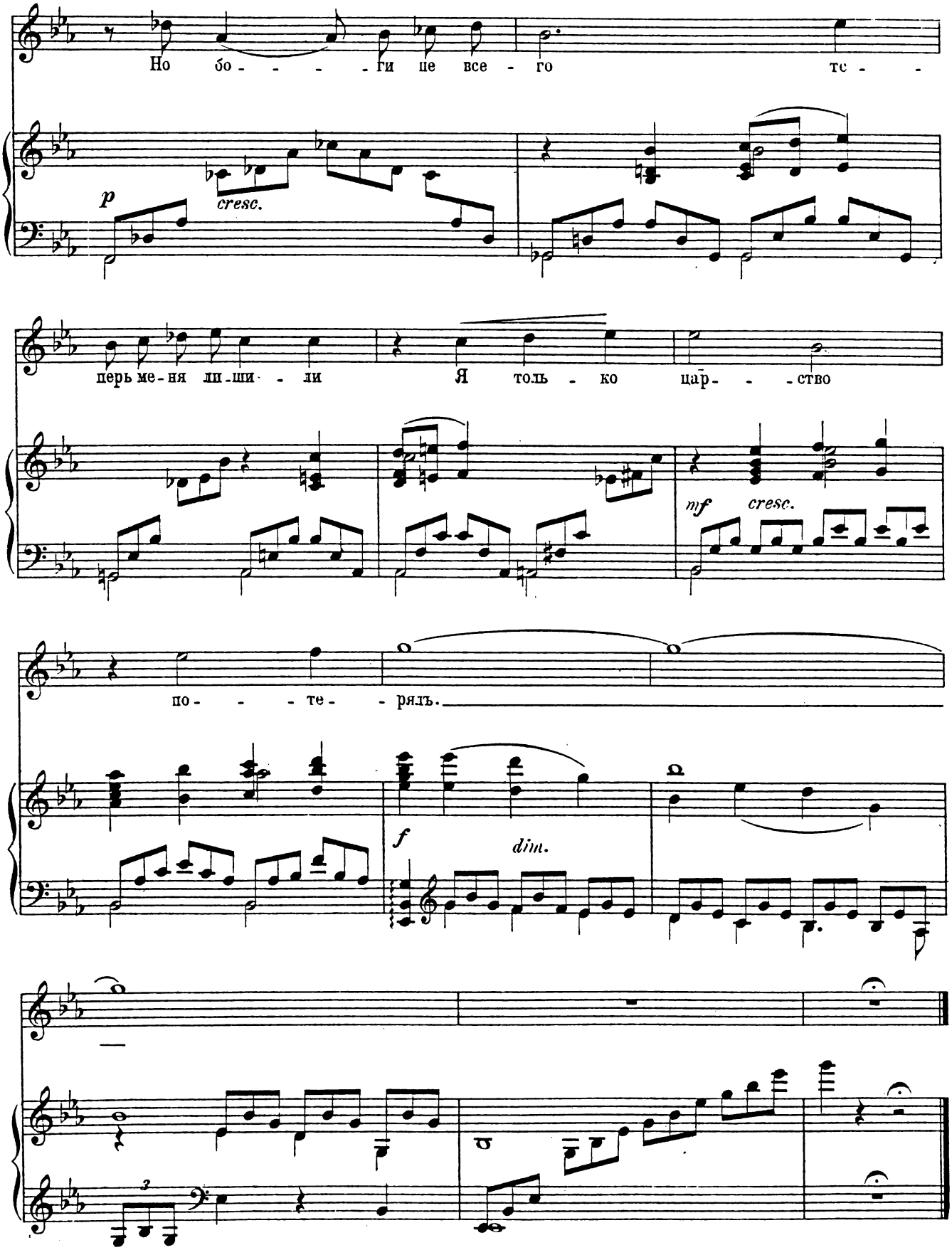
Но бо - - - - - ги ще все - го те - -
p
cresc.
перь ме-ня ли-ши - - ли Я толь - ко цар- - - ство
mf
cresc.
по- - - - те- - рялъ.
f
dim.

Надеждѣ Ивановнѣ Забѣло.

„Жизнь еще передо мною“

Слова А. Майкова. Музыка Александра Глазунова, Op. 60. № 5.

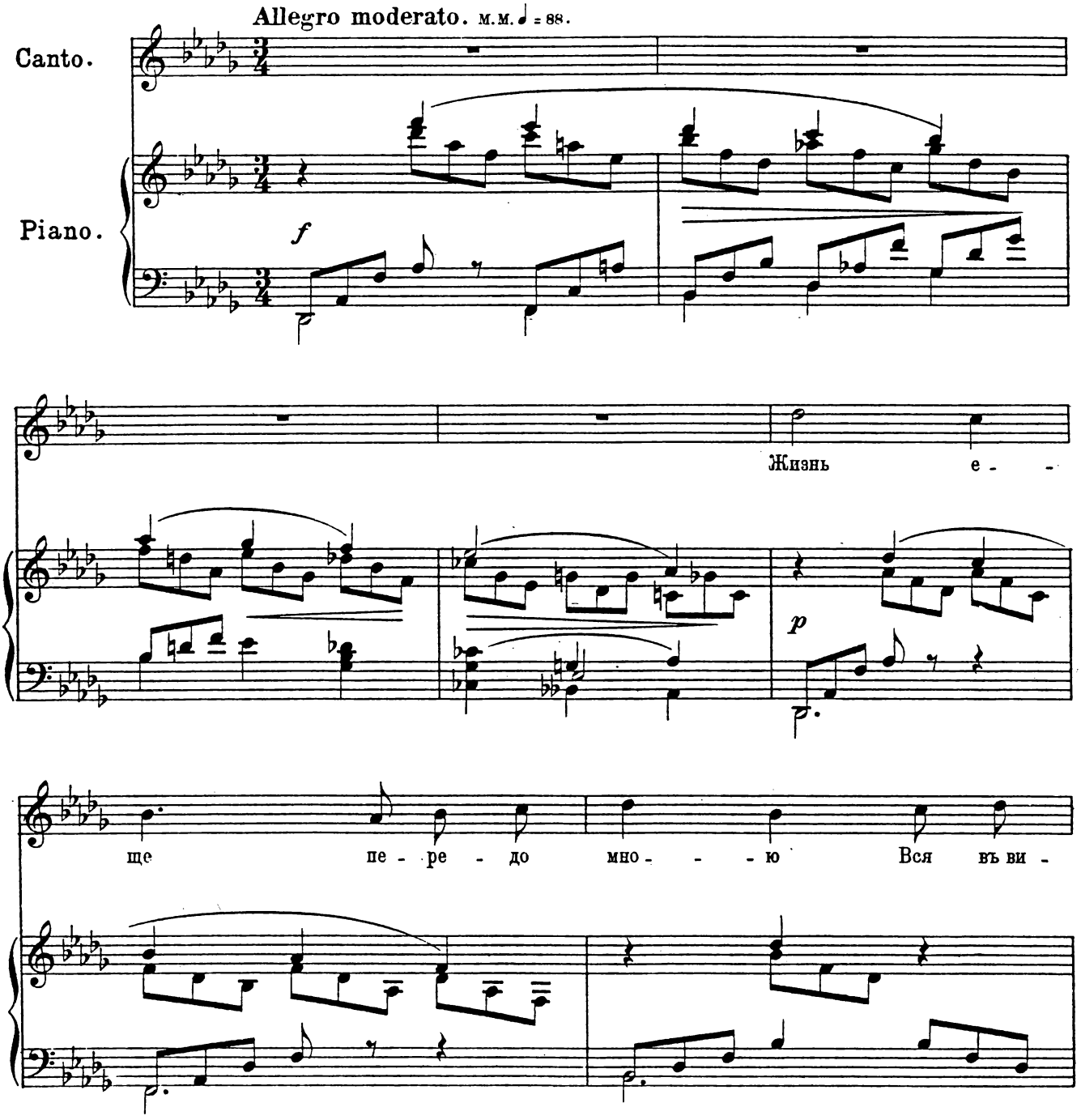

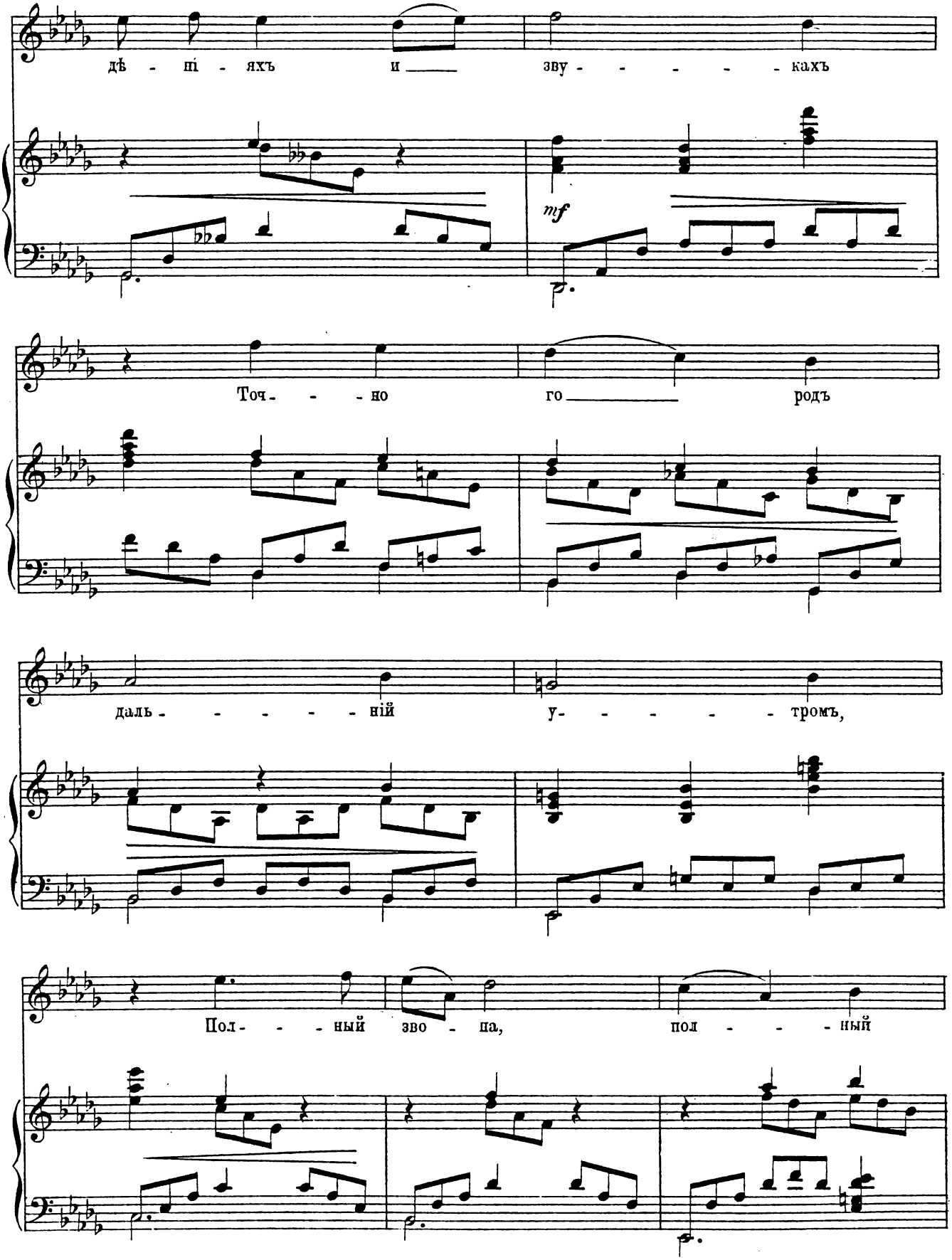
дѣ - ші - яхъ и зву - - - - - кахъ
mf
Точ - - - но го родъ
даль - - - - - ній у - - - - - тромъ,
Пол - - - ный зво - на, пол - - - ный

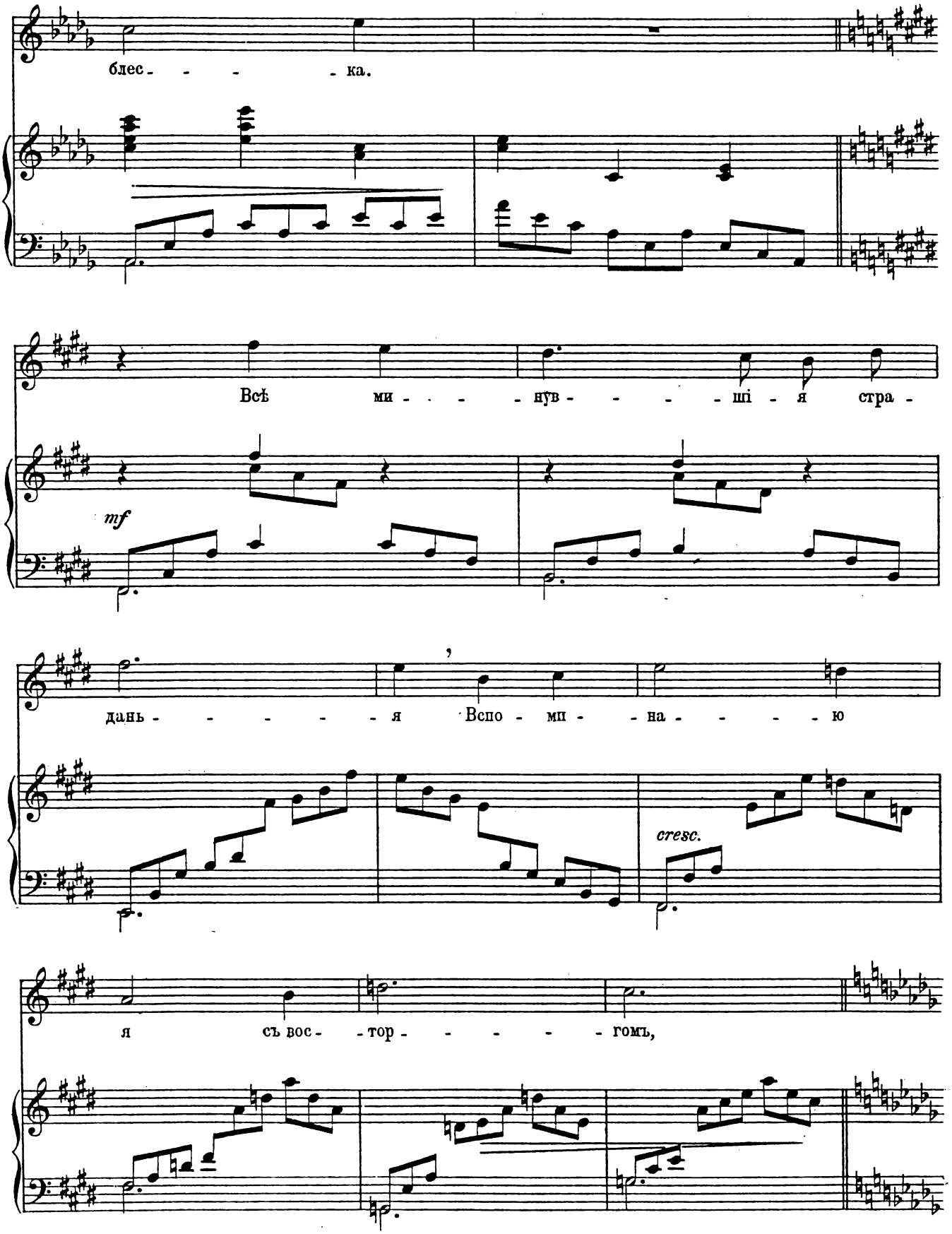
блес - - - - ка.
Всѣ ми - - - - нув - - - - ші - я стра -
mf
дань - - - - - - я Вспо - ми - на - - - - ю
cresc.
я съ вос - тор - - - - - гомъ,

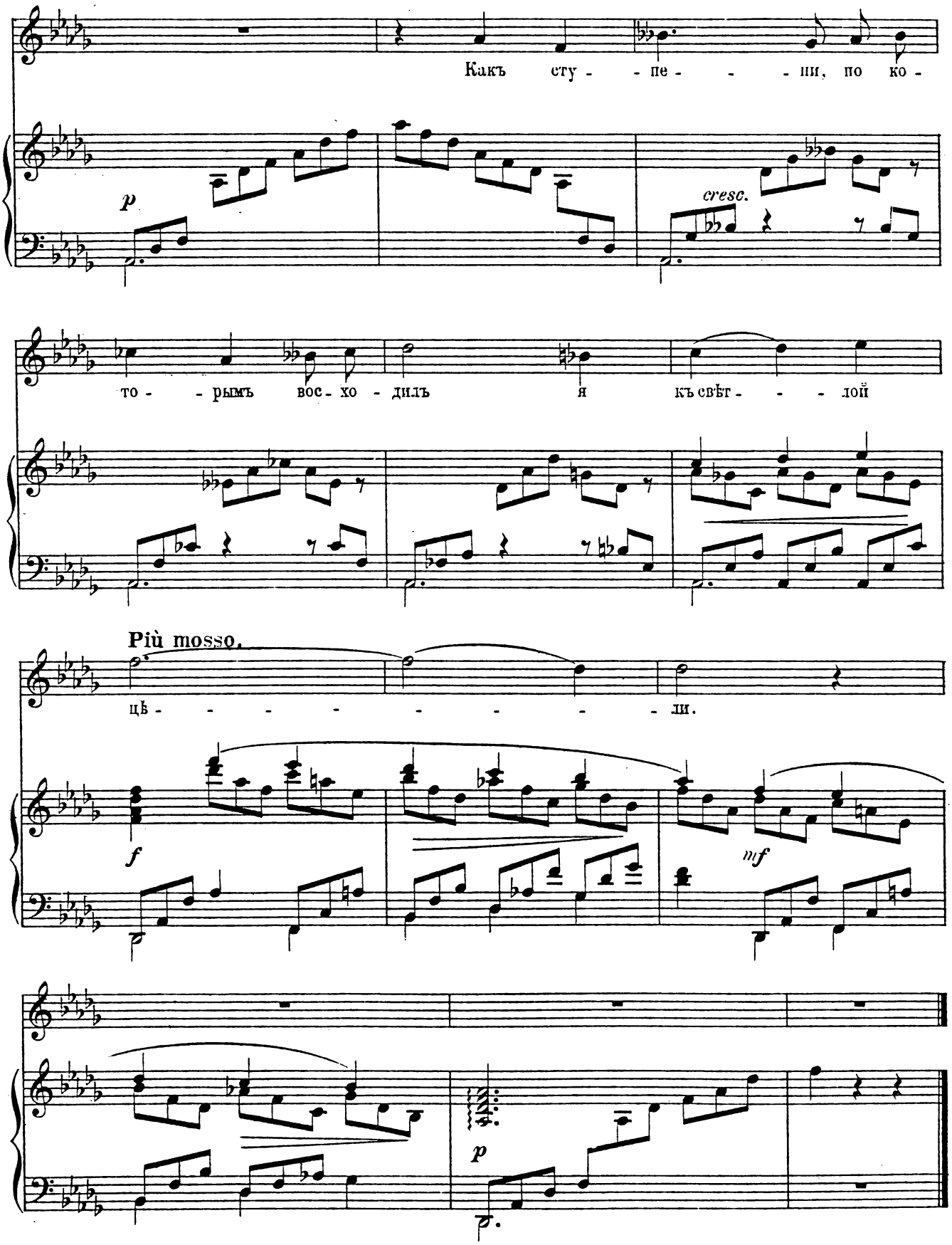
Какъ сту - - пе - - - - ни, по ко -
p
cresc.
то - - рымъ вос - хо - дилъ я къ свѣт - - - лой
Più mosso.
цѣ - - - - - - - - - ли.
f
mf
p

Ивану Васильевичу Ершову.

„Близь мѣстъ гдѣ царствуетъ Венецiя златая“

Слова А. Пушкина. Музыка Александра Глазунова, Op. 60. № 6.

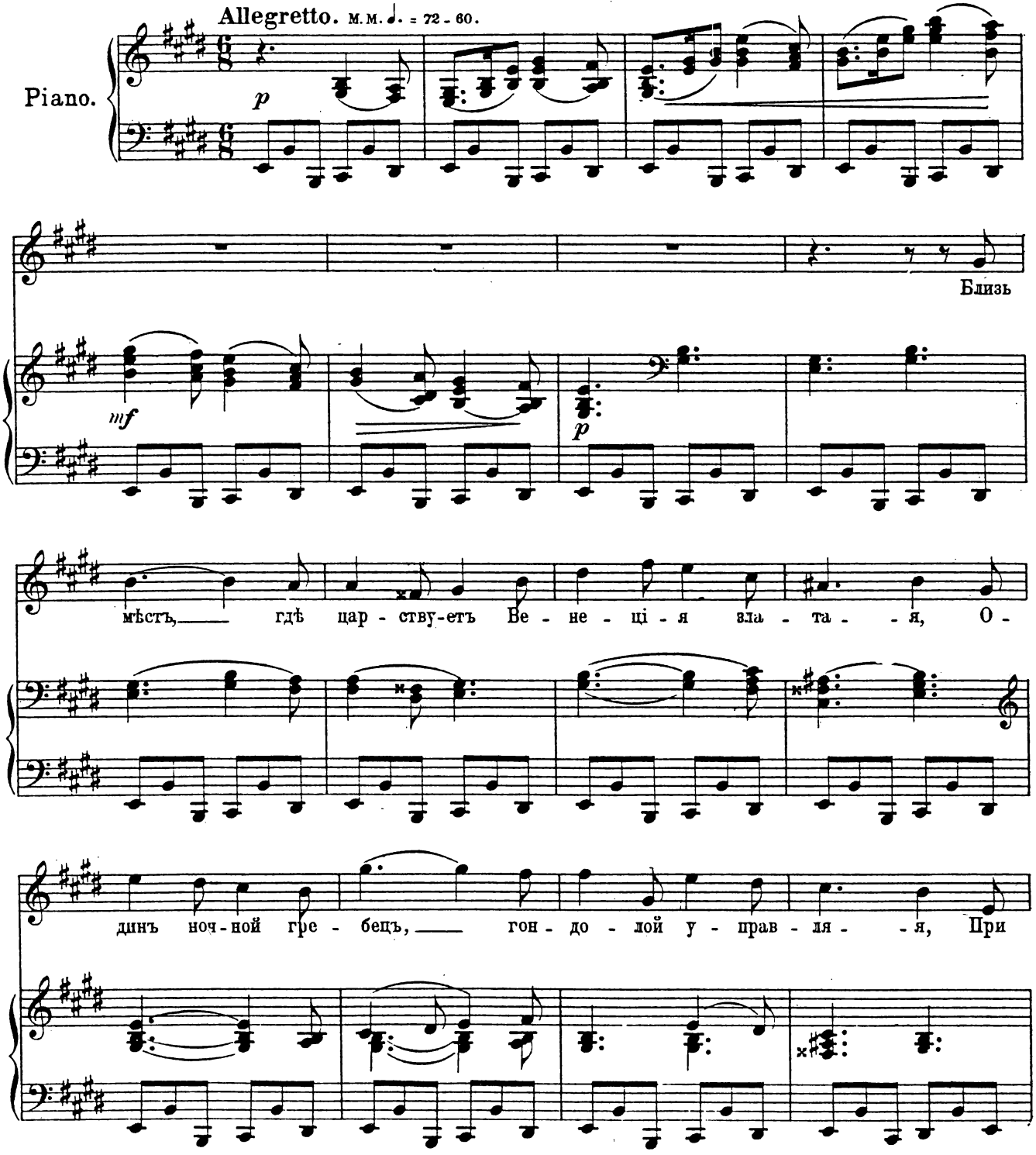

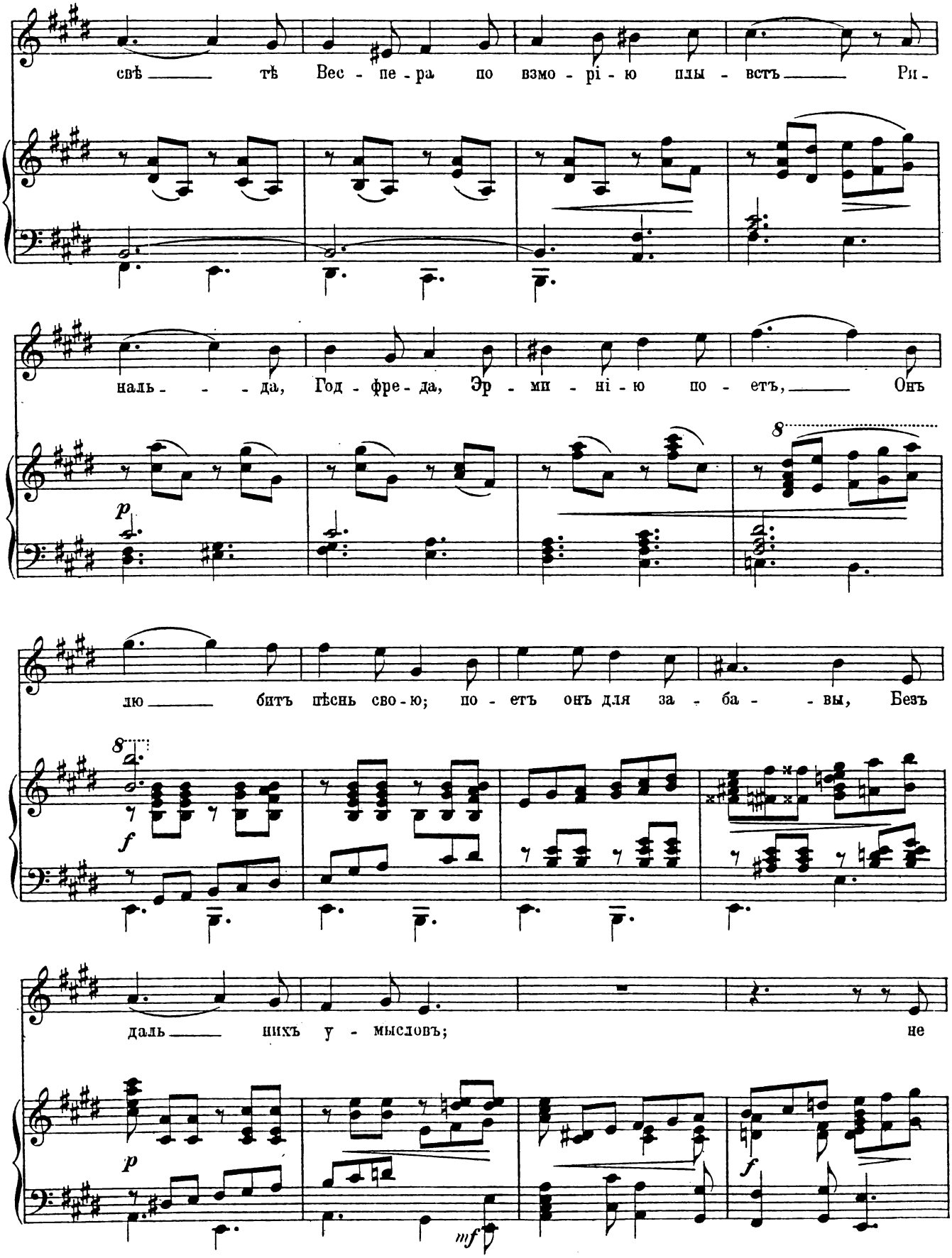
свѣ — тъ Вес - пе - ра по взмо - рі - ю плы - встъ — Ри -
наль - - - да, Год - фре - да, Эр - ми - ні - ю по - етъ, — Онъ
лю — битъ пѣснь сво - ю; по - етъ онъ для за - ба - - вы, Безъ
даль — нихъ у - мысловъ; не
p
f
p
mf
f

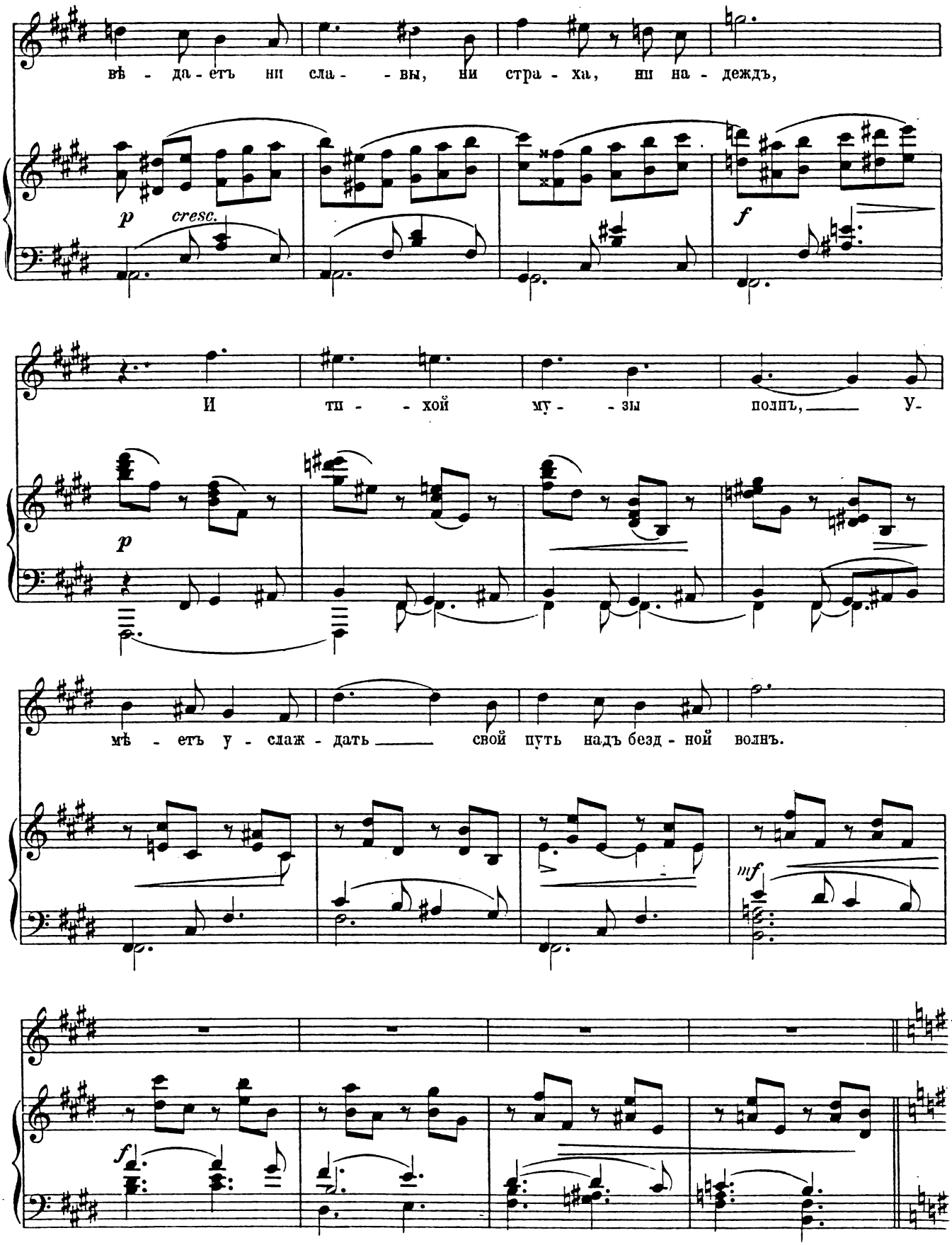
вѣ - да - етъ ни сла - - вы, ни стра - ха, ни на - деждъ,
p cresc.
f
И ти - - хой му - - зы полнъ, — у-
p
мѣ - етъ у - слаж - дать — свой путь надъ безд - ной волнъ.
mf
f

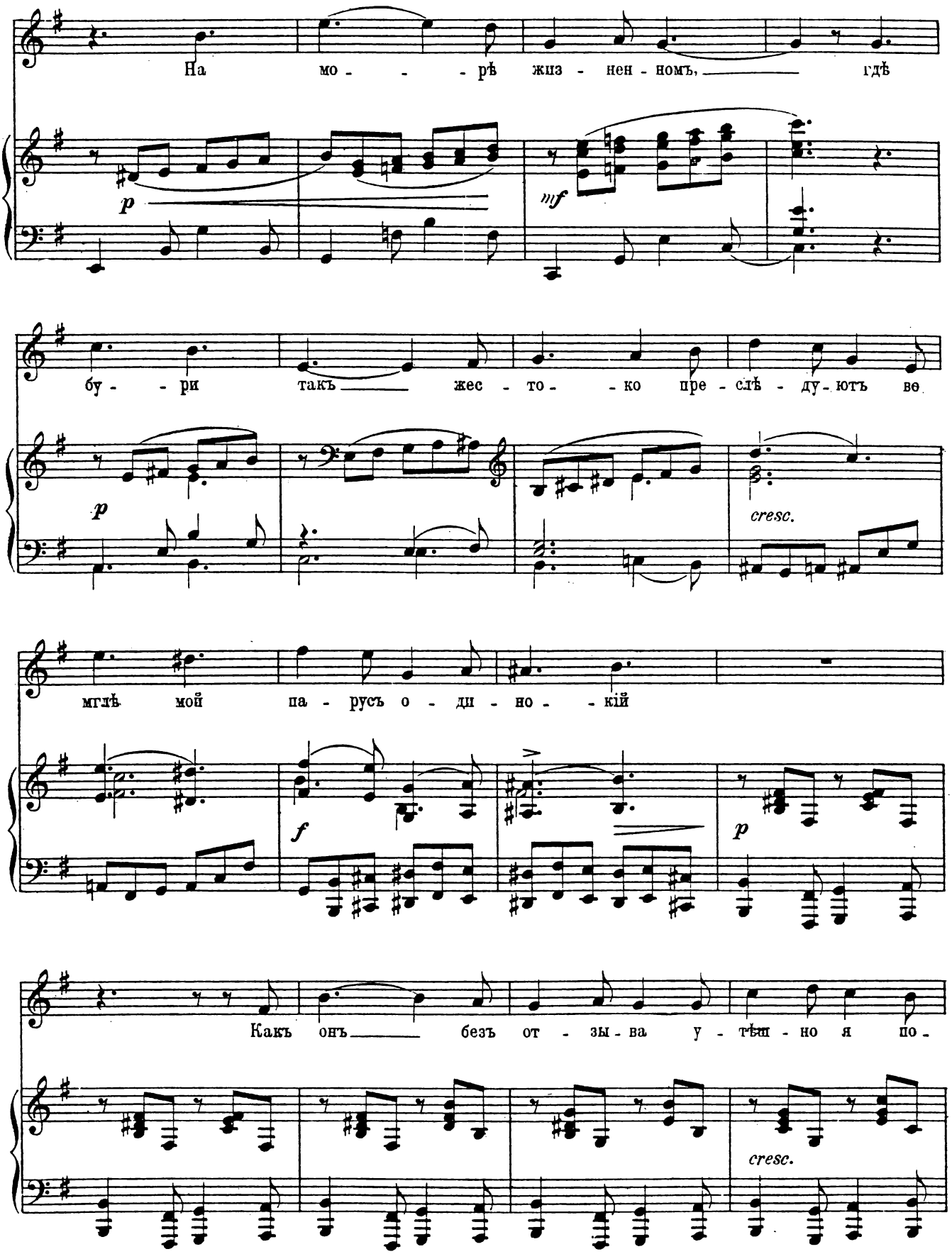
На мо - - - рѣ жиз - нен - номъ, — гдѣ
p
mf
бу - - ри такъ — жес - то - - ко пре - слѣ - ду - ютъ во
p
cresc.
мглѣ мой па - русъ о - ди - но - - кій
f
p
Какъ онъ — безъ от - зы - ва у - тѣш - но я по -
cresc.

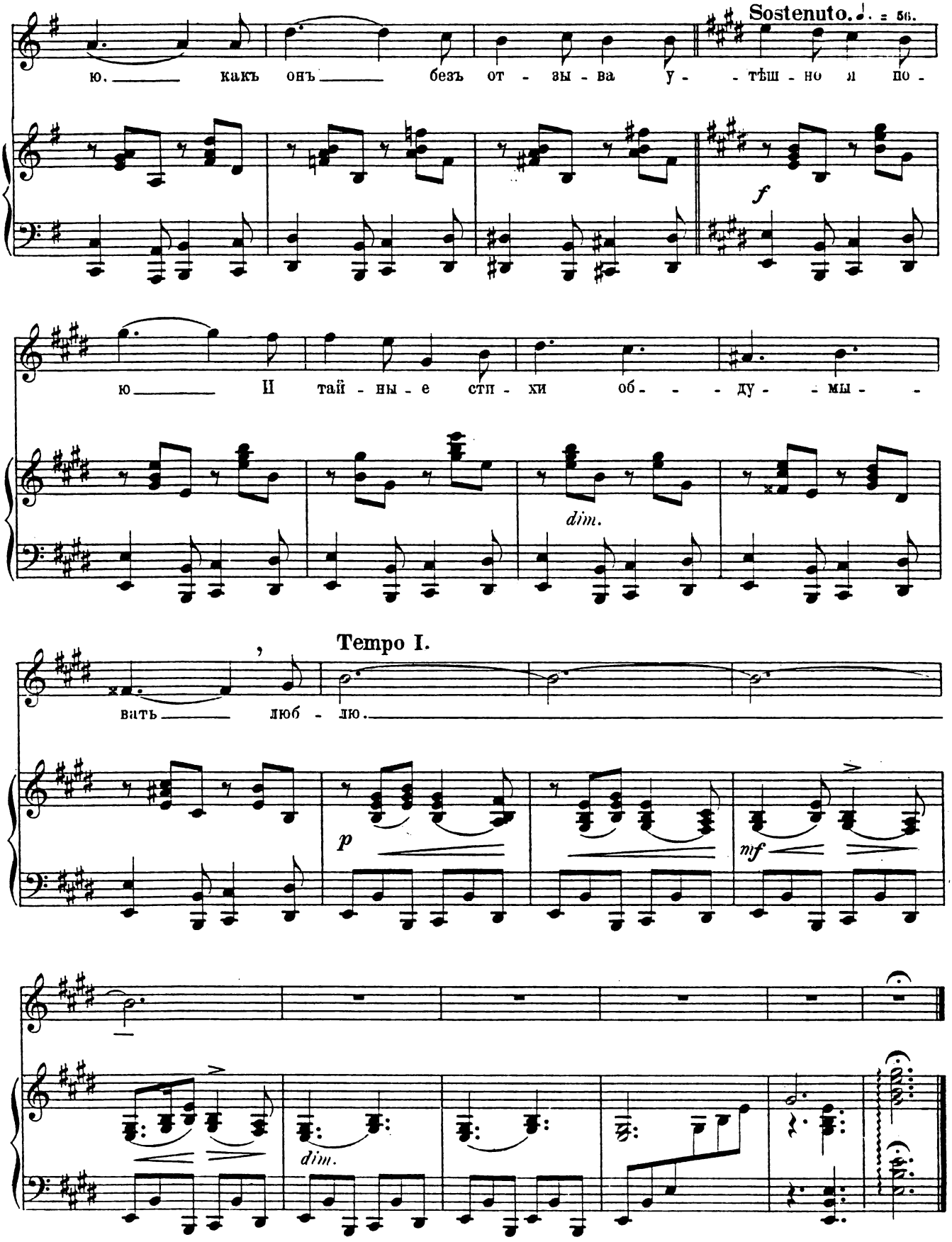
Sostenuto. ♩. = 56.
ю. какъ онъ безъ от - зы - ва у - тѣш - но я по -
f
ю И тай - ны - е сти - хи об - - ду - мы -
dim.
Tempo I.
вать люб - лю.
p
mf
dim.