Six

AIRS VARIES

Pour Deux Violons

Dediés

A Monsieur

VIOTTI

Par

J.B. CARTIER

1.er Son Oeuvre

Prix 3.th 12.s

A. PARIS.

Chéz le S.r Sieber Musicien rue S.t honoré entre la rue D'orleans et celle des Vieilles Etuve chéz l'Apothicaire N.o 92.

Sieber

11133502

2. Mus.-pr. 2009: 131

B S B
MÜNCHEN

2K/02/230 2,2

CATALOGUE
de Musique Vocale et Instrumentale appartenant à MONS.r SIEBER
Rue S.t Honore entre la Rue des Vielles Etuves et celle d'Orléans chez l'Apothicaire. N.o 92.

Simphonies en Œuvres

Dittere XI.e	6	
Hayden 15.e	7	4
Stamitz fils Œuv. 6.e	12	
Bach Toeschi Stamitz	12	
Bach XI.e	7	4
Vanhal XII.e	7	4
Hayden XXV.e	7	4
Bach Quintetti XIII.e	12	
Pugnani Quintetti XI.e	6	
Kammell XVIII.e	12	
Stamitz XV.	7	4
Roeser XII	12	
Boccherini XXII	12	
Boccherini Sextuor XXIV.	12	
C. Stamitz XVI	12	
Cambini VIII. Quintetti	12	
Gossec Hayden et Bach	7	4
Chartrain IX	12	
Leitgeb I. Quint. Cla. et C.	6	
Sterckel 7	9	
Rosetti 3	12	
Sterckel XI	9	

Simph.mes Period.es

Stamitz la Chasse	4	4
Ouvert.e et Entra. d'Henry IV.	4	4
Gossec la Chasse	4	4
Ouverture de la Frascatana	3	
Hayden N.o 1. 2. 3. 4. 5. 6.	2	8
id. N.o		
Dittere N.o 1. 2. 3. 4.	2	8
id. N.o		
Ouver. des 2. Jumeaux.	2	8

Simphonies Concertantes

Stamitz N.o 15 a 2 V. et V.lle obl.	4	4
Stamitz N.o 16 a 2 Viol. obl.	4	4
Stamitz N.o 17 a 2 Viol. obl.	4	4
Bach N.o 1 a Viol et V.lle obl.	4	4
Bach N.o 2 a 2 Viol. obl.	4	4
Gossec N.o 1 a V. et V.lle obl.	4	4
Gossec N.o 2 a 2 V. et V.lle obl.	4	4
S.t George N.o 12 13 a 2 V. obl.	4	4
Abel p. V. V.lle ob. e obl.	4	4
Stamitz Oboé obl. et Basso N.o 18. 19. 20. 21. 22. 23.	4	4
N.o		
Stamitz p. Violon. N.o 24.	4	4
N.o 25. 26		
Cambini deuxieme Suite N.o 7. 8. 9. 10. 11. 12.	4	4
Rosetti N.o 1. 2. 3. 4.	4	4

Quatuors

Gaspard 1.e p.r Clarinette	7	4
Schwindl 7.e p.r Flaut	9	
Gossec 15.e a 2 V. alto. et B.	9	
*Vanhal 7.e	9	
*Bach 8.e	9	
Giordani 2.e	9	
Stamitz 8.e Clarin. et Cor.	9	
S.t George 1.er	9	
Hayden XVII.e	9	
J. Navoille 2.e	9	
Giordani 3.e	9	
*Cambini 2.e	9	
Stamitz XII.e	9	
Kammell XIV.e	9	
Abel XII	9	
Kuchler p.r Clarinette	9	
Pugnani XIII		
Le Bel 6.e Petits Airs	9	
Stamitz XIV.	9	
Cambini 3	9	
*Bach et Abel 14	9	
Franzel 6.e p.r flute		
Punto et Vogel 1. p. Cor.	9	
Traversa 3	9	
Kammell XXI	9	
Chartrain VIII.	9	
Cambini 10.e	9	
Rauzzini 2.e	9	
Ritter 1.e a Basson obligé	9	
Boccherini 2.e	9	
Sacchini 2.e	9	
Stamitz 19. Clarinette	9	
Dolph. Bullan 2	9	
Stamitz 20	9	
*Cambini XIII	9	
Kreusser 1.e		
Vanhal 26		
Vanclain 1.e Clarrinette	9	
Rosetti 2.e	9	
Cambini 16	9	
Punto 2.e pour Cor	9	
Blasius 1.e Clarrin. ou V.	6	
Lachnit 7.e	9	
Neubaur 1.e	9	
Stamitz 5	9	
Cambini 21	9	
Cohl. 1.e p. Cor	9	
Cambini Airs Var.	9	

Méthodes

Fouchetti p.r la mandoline	6	
Le B... p.r la Guittarre	2	8

Trios

Schwindl 5.e a 2. V. et B.	7	4
Sirmen 1.er id.	7	4
Le Duc 5.e id.	7	4
Kammell 8.e id.	7	4
Vanhal XI.e id	7	4
Cramer 3.e id	7	4
Hemberger 1.er id	7	4
Weiss 1.er p.r Fl. V. et B.	7	4
Dolphin 1.er pour 2 V. et B.	7	4
Demaku VIII.e p.r 3 V.	7	4
Weiss 2.e p.r flaut. V. et B.	7	4
M.r Dalerac p.r 2. V. et B	7	4
Cambini 6.e p.r V. et B.	7	4
Le Brun 2.e p.r flaut V. B.	7	4
Raimondi p.r V. alto et B.	7	4
Stamitz XVII	7	4
Sacchini 1.e	7	4
Sterckel 6.e	7	4
Cambini XV.	7	4
Stamitz 21.e	7	4
Richter	7	4
Kammell 23	7	4
Dittere 8	7	4
Lachnit 5	7	4
Cardon p. Clarrinette.	7	4
Stamitz p. Flut	7	4
Cambini p. Flut	7	4
Cambini 2. V. et Alto	7	4
Cambini V. Alto. Bas.	7	4
Cambini flut. V. B.	7	4

Pour Claveein

Hayden et Hoffman C.	6	
Eichner 1.er Trio	6	
Roeser 6.e Sonates airs.	6	
Eichner 2.e Concerto	7	4
Bach X.e Sonat. à Violon	9	
Bach XII.e Sonates	9	
Kammell XVI. Trio	9	
Bach 13. Concerto	12	
Borghi 4.e Sonates à V.	3	12
Rauzzini 1.e Sonates à V.	9	
Vionetti 1.er Sonates à V.	4	4
Bach 15 Sonates à V.	9	
Mozart avec acc. V. V.lle	9	
Fodor airs variés	3	12
Roeser petits airs a V.	6	
Fodor 1. Sonates à V.	7	4
Just. 6.e Divertissem.t	7	4
Sterckel 3. Sonates à V.	7	4
Sterckel 4. a Viol.	6	
Sterckel 5 a Viol.	6	
Rigel IV. a Viol.	7	4
Bach 16 a V.	9	
Sacchini 3. a V.	9	
Departini 21. quatuors	7	4
Kalkser 2. Sonates	9	
Rauzzini 4.e Quatuors	12	
Pozzi 3.e Sonata A V.	9	
Lebrun 1.e Sonata A V.	9	
Sacchini 4.e Sonata A V.	9	
Mezger 1.e Son. A V.	7	4
Kernacker 1.e A V. B.	7	4
Vogler Concerto	4	4
Sterckel 9. A V. et B.	6	
Lachnit 8. A V. et B.	7	4
Sterckel X. A V.	6	
Rosetti Concerto	4	4

Duos

Roeser petits airs	3	
1. 2. 3. 4. 5. 6. 7. 8. 9.		
10. 11. 12. 13. 14. 15		
Franceschini	6	
Kammell 5.e 7.e 20.e 22	7	4
Bisch p.r Clarinette 1 et 2	1	4
Campioni	6	
Rodolphe fanfare p.r 2 Cors	1	10
Julien airs variés Violoncelle	3	
Roeser p.r 2 Clarinettes. 1. 2	1	4
Demaku 7	6	
Giordani 1.er p.r flute	6	
Gavinies 5.e	7	4
Schwindl X.e p.r flute	6	
Fodor 1.e 2.e 3.e 4.e	7	4
Stamitz XVIII.e	7	4
Mante 2	6	
Cambini 4.e	7	4
Breval 2.e pour V.elle	7	4
Dalerac 3. p. V.	7	4
Stamitz ... p.r Viol. alto	7	4
Borghi 3.e p.r V.	6	
Paxton 1.e p.r Violoncelle	6	
50 fanfares p.r Cors P. et T.	1	4
Tillier 8 p.r Violoncelle	3	12
Dalerac 5. alto et Violon	7	4
Stamitz 20 p.r Violon	7	4
Vogel 3 p.r flaut	6	
Devien 1. p.r flaut. 2	7	4
Duport 1. p.r Violoncelle	6	
Kuchler ... p.r Clarinette	3	
Lorenziti. a 2. V.	6	
Vogel a 2 Clarinette	4	4
Cambini 14 alto et V.	7	4
Sterckel 8. V. et Alto	7	4
Barier 6. A 2. V.	7	4
Latis 1. p. 2. Clarin	3	
Michel. 1.e p. Clarin	7	4
id. 2. 4.		
Devienne 3. p. Basson	7	4
Vandrehagen p. flut. N.o 1. 2. 3	3	
Ozi. 1.e p. 2. Basson	6	
C. Colonial 2. V.	7	4
Muller 2. V. et Alto	7	4
Brunetti 2. V. et Alto	7	4
Stamitz	7	4
Abelle 1.e p. 2 Basson	6	4
Gebauer 1.e p. V. et Alto	7	4
Krutzer 1.e p. 2. V.	7	4
Punto et Fodor p. 2 V.	7	4
Cambini. p. 2. V. ou Viol.lle	7	4
Muller 3. p. flut	7	4
Cambini airs Varies		

Pour Claveein.

Albanese 7.e a Voi	3	12
Roeser 1.e a Voi	6	
Martini 1.e a Voi	6	
Ouvert... et Airs d'Echo et...	4	4
Entrae d'Henry IV.	1	16
Ouvert et Airs d'Andr	4	4
Ouvert et Airs d'Ana	6	
Ouvert. de 2. Jumeaux		

Sonates

Borghi 1.er p.r V. et. B.	7	4
Canavas 2 p.r V.lle	7	4
Lahoussaye 1.er p.r V. et B.	7	4
Stad 1.er p.r V. et B	7	4
Pugnani XII.e p.r V. et B.	7	4
Gavinies 1.er p.r V. et B.	7	4
Gavinies 3.e id.	7	4
Kammell XV.e id.	7	4
Lid. 1.er id.	7	4
Schetky 1. p.r Violoncelle	6	
Jarnovick airs variés	4	4
Schwindel et Lamotte XI.	7	4
Lorenziti 2.e airs varié	3	12
Stamitz P.r V. et Violoncelle	4	4
Garnier airs Variés p. V.	3	
Cardon airs Variés. p. V.		
Bordet airs V. p. Flut		
Hartman a. V. pour flut		
Hartman prelud p. flut		
Cramer 4.e Son. p. V.	7	4
Fodor airs V. p. V.	4	4

Operas Comiques

Gille Garçon peintre	12
Le Pretendu	15
Henry IV.	15
Le Peintre amoureux	12
La Veuve indecise	12
l'Isle des Foux	12
Mazet	12
Les deux Chasseurs	15
Le Milicien	12
L'Ecole de la Jeunesse	15
La Fée Urgele	15
La Clochette	12
Le Rendez-vous	12
Les Moissonneurs	15
Les Sabots	12
La Bonne fille	18
Les 2 Silphes	15
Les 2. Jumeaux de Berg.	6

Pour Harpe.

Schencker 1.e a V. et Bas.	9
Schobert. 9. a Violon	3
Recueil d'Airs Varie 1.e	3
S.t Georg et Dolplang. qua.	9

Pour Guittarre

Folax 3. a. Voi	6
Ritter p. Guittare Allem.	6
Patouart a Voi	6
Rabois 2.e a Voi	6
Dorte a Voi. N.o 1. 2. 3	6

Concertos

Gavinies p.r Violon chaque N.o 1. 2. 3. 4. 5. 6.	4
De S.t George p.r Violon N.o 10. 11.	4
Stamitz p.r flutte. N.o 1. 2. 3.	4
Jarnovik p.r Violon N.o 1. 3. 4. 6.	4
Stamitz p.r Violon N.o 4. 5. 6. 7.	4
Cramer p.r Violon N.o 1. 2. 3. 4. 5. 6. 7.	4
A. Stamitz p.r Violon N.o 3. 4. 5.	4
Borghi p.r Violon N.o 1. 2. 3. 4. 5. 6.	4
Fisher p.r flute Obóe N.o 2. 3. 4.	3
Le Brun p.r flute Obóe N.o 1. 2. 3. 4. 5. 6.	3
Franzel p.r Violon N.o 3. 4. 5. 6	4
Stamitz p.r Clarinette N.o 8. 9. 10. 11. 12.	3
Rodolphe p.r Cor 1.	4
Punto p.r Cor 1. et 2.	4
Fodor p.r Violon N.o 1.	4
Schmit Bauer p.r obóe	3
Rosetti p. Cor. N.o 1. 2	4
Grosep. Obóe 1. N.o	4
Barier p. V. N.o	4
Rosetti p. Clarin. N.o 1. 2. 3. N.o	4
D'autrive N.o 1. N.o	4
Stamitz p. Alto. 1. N.o	4
Stamitz p. Basson 1. N.o	4
Viotti p. Violon. 1. 2. 3. 4. 5. 6. N.o	4
Devienne p. flut. 1. 2. N.o	4
Cambini p. flut. airs. 1. 2. 3. N.o	4
Michel p. Clarinet. 1. 2. 3. N.o	4
Grosep. V. N.o 1. 2. N.o	4

Divertis.t Militaire a 2 Clarinettes, 2 Cors, 2 Bassons

Roeser suitte N.o 35. 36. 37. 38. 39. 40. 41. 42. 43. 44. 45. 46. 47. 48. 49. 50.

Airs I.°

Vaudeville ,

de Blaiſe

et Babet.

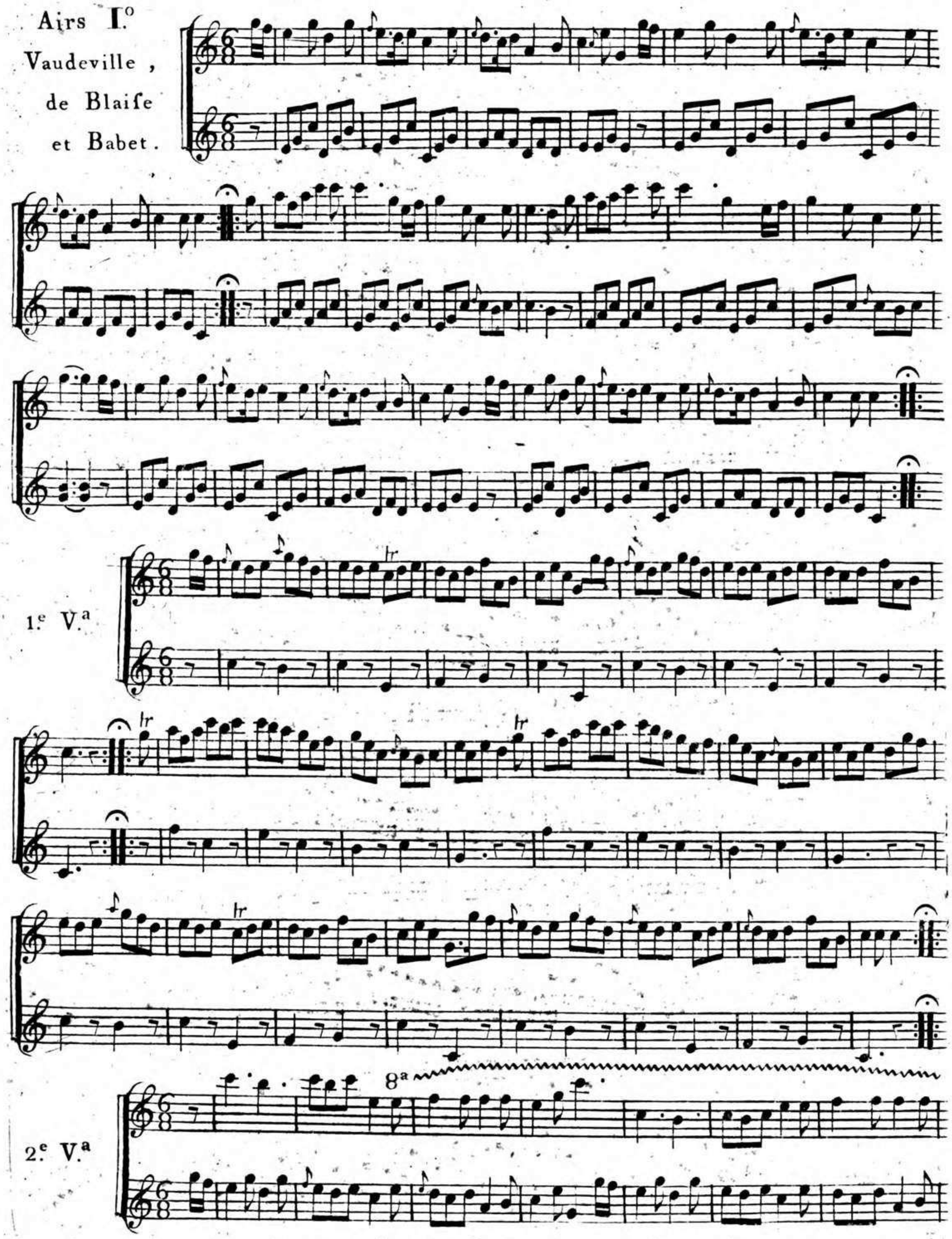

3.e V.a

Airs II.e

Confiteor.

1.e V.a

2.e V.a

3e Va

4e Va

Airs III.

Malbrouck.

1.e V.a

P

F

2.e V.a

3.e V.a

4.e V.a

La meuniere.

Airs IV.e

Le moulin.

I.e V.a

2. V.

3. V.

8ª

10

4.e V.a

Airs. V.

Life chantoit.

1.e V.a

12

2.e V.a

3.e V.a

ad libitum

fons harmoniq

B S B
MÜNCHEN

Airs VI.

Je fuis
Lindor.
DEZEDE.

1.e V.a

8ª

2ª V.ª

3ª V.ª

4ª V.ª

5ª V.ª

4.e V.a

5.e V.a

B S B
MÜNCHEN